

# **m**ujer**e**mprendedora®

## **Directorio de Mujeremprendedora**

Quiénes son las empresarias,  
directivas y profesionales del  
tejido empresarial andaluz

# **Q**ueso**Q**

**quién es quién**

# 2006

programa 2006

# formación formación continua 2 0 0 6 continua



**CEA**

Confederación de  
Empresarios de Andalucía

La Confederación de Empresarios de Andalucía (CEA) y sus Organizaciones Territoriales, desarrollan un amplio Programa Formativo destinado a trabajadores de cualquiera de los distintos sectores de actividad, que deseen mejorar sus competencias y especialización profesional.

## CURSOS

Este programa consta de una gran variedad de cursos, agrupados en distintas áreas temáticas.

- OFIMÁTICA EMPRESARIAL
- IDIOMAS
- NUEVAS TECNOLOGÍAS PARA PROFESIONALES
- FORMACIÓN
- RECURSOS HUMANOS Y GESTIÓN LABORAL
- HABILIDADES DIRECTIVAS
- CONTABILIDAD Y FINANZAS
- FISCALIDAD
- ADMINISTRACIÓN
- MARKETING, COMUNICACIÓN Y ATENCIÓN AL CLIENTE
- LOGÍSTICA
- MEDIOAMBIENTE
- CALIDAD Y PREVENCIÓN DE RIESGOS LABORALES
- PATRIMONIO Y URBANISMO
- OTRAS ÁREAS

Estos cursos se imparten en las siguientes modalidades:

**Presencial, Mixta  
(Sistema de Aula Abierta),  
a Distancia y Teleformación.**

**DIPLOMA ACREDITATIVO  
PLAZAS LIMITADAS  
CURSOS GRATUITOS**

**COMIENZO  
de Cursos  
INMEDIATO**



**FONDO  
SOCIAL  
EUROPEO**



Servicio Andaluz de Empleo  
CONSEJERÍA DE EMPLEO

## INFORMACIÓN E INSCRIPCIONES

CONFEDERACIÓN DE EMPRESARIOS DE ANDALUCÍA (CEA) Tel: 954 48 89 19 · Fax: 954 48 89 13 · formacion@cea.es www.cea.es



CONFEDERACIÓN EMPRESARIAL DE LA PROVINCIA DE ALMERÍA (ASEMPAL)  
Centro de Formación: C/ Méndez Núñez, 24. 04001 Almería.  
Tfno: 950 256 577 Fax: 950 268 961  
e-mail: formacion@asempal.es http://www.asempal.es



Federación  
Onubense de Empresarios

FEDERACIÓN ONUBENSE DE EMPRESARIOS (FOE)  
Avda. Tomás Domínguez, 3. 1ª Pta. 21001 Huelva.  
Tfno: 959 208 308 Fax: 959 208 302  
e-mail: inscripcionescursos@foe.es http://www.foe.es



CONFEDERACIÓN DE EMPRESARIOS DE LA PROVINCIA DE CÁDIZ (CEC)  
Ara de Vya, 9 Ptal. Dcho. Entrepant. 11009. Cádiz.  
Tfno: 956 281 903 Fax: 956 262 417  
CONFEDERACIÓN DE EMPRESARIOS DE JEREZ  
C/ Cádiz, 5. Edificio Caja San Fernando. 11402 Jerez de la Ftra. (Cádiz)  
Tfno: 956 183 503 Fax: 956 184 703



CONFEDERACIÓN DE EMPRESARIOS DE JAÉN (CEJ)  
C/ Castilla, 4. Bajo derecha. 23007 Jaén. Tfno: 953 294 022 Fax: 953 294 024  
e-mail: formacion.cej@cea.es http://www.cea.es/cej

FEDERACIÓN DE EMPRESARIOS DEL CAMPO DE GIBRALTAR (FECG)  
C/ Baluarte s/n. 11201 Algeciras (Cádiz). Tfno: 956 652 953 Fax: 956 650 958  
formacion.cec@cea.es www.cecCadiz.org



CONFEDERACIÓN DE EMPRESARIOS DE MÁLAGA (CEM)  
C/ Compositor Lehmburg Ruiz, Edificio Galaxia, 10, 2ª Pta. Local 17. 29007 Málaga.  
Tfno: 952 07 06 21 Fax: 952 61 56 08  
C/ San Lorenzo, 20. 29001 Málaga. Tfno.: 952 06 06 23 Fax: 952 06 01 40  
formacion2cem@vnet.es www.cem-malaga.es



CONFEDERACIÓN DE EMPRESARIOS DE CÓRDOBA (CECO)  
Avda. Gran Capitán, 12, 3ª Pta. 14001 Córdoba. Tfno: 957 497 111 Fax: 957 497 112  
e-mail: formacion@ceco-cordoba.es  
http://www.ceco-cordoba.es



CONFEDERACIÓN GRANADINA DE EMPRESARIOS (CGE)  
C/ Recogidas, 37, 4ª Pta. 18005 Granada. Tfno: 958 535 041 Fax: 958 535 042  
e-mail: cge@osa.es http://www.cge.es



Confederación Empresarial Sevillana (CES)  
Avda. República Argentina, 25, 4ª y 6ª planta 41011 SEVILLA.  
Tfno: 954 991 100 Fax: 954 991 102  
e-mail: formacion@cesevilla.es http://www.cesevilla.es



## A vista de pájaro

**Mariñela Nieto**

Edición de *Mujer Emprendedora* - [redaccion@mujeremprendedora.net](mailto:redaccion@mujeremprendedora.net)

**S**eptiembre se desprecia en el calendario con miel de vacaciones en los labios del recuerdo y todo un futuro por delante. Empezamos un nuevo curso y, junto a la agenda aletargada, aparece una suculenta manzana con proyectos de estreno, listos para degustar mientras el verano se desvanece, como arena de playa entre los dedos.

Éste es un número especial para quienes hacemos cada mes esta publicación. Ponemos en tus manos la tercera entrega del Directorio de *Mujeremprendedora*.

Este 'Quién es quién 2006' es un paseo -a vista de pájaro y al detalle- que sobrevuela el tejido empresarial andaluz para mostrar la creciente presencia de la mujer en cargos directivos en nuestras empresas.

A través de este Directorio pretendemos colocar un espejo ante la realidad andaluza, con el objeto de hacer visible la presencia femenina en puestos

de responsabilidad. Queremos ofrecerte una herramienta útil contra la miopía y la ignorancia de quienes no son -o no quieren ser- conscientes del peso específico de la mujer en el empresariado de esta comunidad autónoma, una realidad que crece por momentos y que resulta imparable.

En este caso, la cifra de empresas del Directorio supera las 1.400 y se aprecia un incremento en el número de mujeres que aparecen en estas páginas, 239 más que en la edición anterior, hasta alcanzar las 1.752.

Presidentas, apoderadas, jefas de estudio, administradoras únicas, coordinadoras de comunicación, gerentes, consejeras, enólogas y directoras financieras, entre otras, dan sentido a las páginas de este Directorio, elaborado gracias a la colaboración de las empresas consultadas.

A vista de pájaro, este Directorio proporciona un horizonte de protagonistas que desarrollan su labor profesional en Andalucía, una relación provincial de empresas, empresarias y directivas aderezada con datos que facilitan su localización.

Esta panorámica empresarial y profesional ante la que nos situamos es cada vez más diáfana -por fortuna- y se muestra con colores brillantes, testigos de un presente que demanda visibilidad, para reflejar el esfuerzo imprescindible de las mujeres y su contribución vital al desarrollo socioeconómico de nuestra comunidad autónoma, así como a la generación de empleo y riqueza.

Te invitamos ahora a planear sobre estas páginas con las alas desplegadas, desde nuestro agradecimiento por compartir este vuelo sin motor, para constatar la realidad a vista de pájaro. □

“ ESTE DIRECTORIO PROPORCIONA UN HORIZONTE DE PROTAGONISTAS QUE DESARROLLAN SU LABOR PROFESIONAL EN ANDALUCÍA ”

**me**

La revista *Mujeremprendedora* es una publicación plural, los artículos y comentarios que en ella aparecen reflejan las opiniones de las/os respectivas/os autoras/es. Los comentarios de la publicación pueden ser reproducidos, citando las fuentes.

### STAFF

**EDITA:** ALLIVESVER DE SERVICIOS, S.L.  
**PRESIDENTE:** Manuel Beilido Bello  
**COORDINADORA DE REDACCIÓN:** Mariñela Nieto  
**REDACCIÓN Y COLABORADORES:** Isabel García, José Santos, M<sup>a</sup> Angeles Tejada y Ana Pagador  
**DIAGRAMACIÓN Y DISEÑO:** M<sup>a</sup> Eugenia Rosière y Clara Alonso Campillo  
**FOTOGRAFÍA:** Archivo *Mujeremprendedora*, Agencias  
**DIRECTORA COMERCIAL:** María José Montes  
**E-mail:** [mjmontes@mujeremprendedora.net](mailto:mjmontes@mujeremprendedora.net) / [comercial@mujeremprendedora.net](mailto:comercial@mujeremprendedora.net)  
**Dirección, Administración, Distribución y Publicidad:** Recaredo, 20, 2<sup>a</sup>- 4, 5 y 6, 41003 Sevilla. Tel.: 954 53 98 47 / 98 72 22 Fax: 954 53 31 43  
**ISSN 1575-8377 Depósito Legal:** SE-3043-99  
**Mujeremprendedora en Internet:** <http://www.mujeremprendedora.net>  
**E-mail:** [mujeremprendedora@mujeremprendedora.net](mailto:mujeremprendedora@mujeremprendedora.net) / [redaccion@mujeremprendedora.net](mailto:redaccion@mujeremprendedora.net) / [digital@mujeremprendedora.net](mailto:digital@mujeremprendedora.net)



# 16 Quién es quién 2006

Mujeremprendedora incluye este mes un directorio muy especial, para saber quiénes son las empresarias, directivas y profesionales del tejido empresarial andaluz. En esta nueva edición encontrarás los nombres, empresas y datos de contacto de 1.752 mujeres que desarrollan su actividad profesional en nuestra comunidad autónoma

## 03 ENTRE BAMBALINAS

## 05 TÚ OPINAS

## ACTUALIDAD

## 06 PRIMER PLANO

## 09 OPINIÓN • RECURSOS HUMANOS. POR M<sup>a</sup> ÁNGELES TEJADA

## 10 CEA

## CLAVES

## 12 EMPLEO RSC

## 13 EMPLEO PREVENCIÓN

## 14 EMPLEO FOMENTO

## EL DIRECTORIO DE MUJEREMPREENDEDORA

## 16 QUIÉN ES QUIÉN 2006

## 18 OPINIÓN. POR ANTONIO FERNÁNDEZ GARCÍA, CONSEJERO DE EMPLEO

## 19 ALMERÍA

## 26 CÁDIZ

## 32 CÓRDOBA

## 36 GRANADA

## 40 HUELVA

## 44 JAÉN

## 48 MÁLAGA

## 68 SEVILLA

## CON PERMISO

## 90 LOS DEBERES, LA CONCENTRACIÓN Y LAS OBLIGACIONES FAMILIARES POR MANUEL BELLIDO BELLO

## Escribenos

Tu opinión es muy importante. Puedes enviar una carta con tu mensaje a Mujerempresadora, c/ Recaredo, 20, 2º, 4, 5 y 6, 41003 (Sevilla), al fax 954 53 31 43 o por correo electrónico: redaccion@mujerempresadora.net. Las cartas podrán ser editadas o abreviadas por necesidades de claridad o espacio.

## Aplauso

Que los tiempos cambian es evidente. En los últimos tiempos aparecen en la sociedad nuevas formas de familia, fruto de una mayor mezcla de culturas y del afianzamiento de valores como el respeto y la solidaridad. No han aparecido modelos de familia mejores ni peores, simplemente diferentes. Al igual que ahora es posible el matrimonio entre personas del mismo sexo y este tipo de parejas está cada día más integrado en nuestra sociedad, hubo un día en que la mujer soltó el delantal y la sartén y salió de su armario particular, en el que la obligaron a recluirse desde tiempos ancestrales. Mi carta es de admiración a todas esas mujeres, que con valentía y paciencia han reivindicado su derecho a la igualdad y lo han conseguido y hecho extensible al resto de mujeres. Y aún así han compaginado labores tradicionales injustamente atribuidas a ellas, con trabajos en el difícil mundo laboral, convirtiéndose en la mayoría de ocasiones en la persona que mantiene y aviva un tipo de familia, como es la familia tradicional. Un gran aplauso para ellas. □

**Marcos Mata Mora (correo electrónico)**

## Un feliz regreso

Estas vacaciones han sido especialmente familiares. Después de correr todo el año, entre el trabajo, la casa, la guardería, y todo lo demás, sin un momento para pensar o simplemente para estar a gusto con los míos, un tiempo para desconectar es justo lo que me hacía falta. El mes entero, con la gente que no veo nunca debido a las distancias. Padres, hermanos, amigos, seres queridos. Doce horas en avión han merecido la pena.

Ha sido un viaje de reencuentros, cargado de anécdotas y de un cariño aforable. Aire nuevo para el alma. Consejos y palabras fortificantes para retomar el trabajo con energías. □

**Marta Susana Garcia (correo electrónico)**



# CLINICAS POLIPLANNING

DR. EDUARDO G. PÉREZ LUJÁN

- Interrupción voluntaria de embarazo: Bajo y alto riesgo
- Ginecología y Obstetricia
- Control de embarazo
- Ecografía
- Citología
- Cirugía

C/ José Nogales, 7-1º Brra.  
21001 Huelva  
Tel: 959 54 02 22  
Fax: 959 36 22 55

C/ Santa Lúcia, 18-20  
11500 Puerto de Santa María (Cádiz)  
Tel: 956 54 10 54  
Fax: 956 54 08 58

Imagen y comunicación



gestión de comunicación integral  
creatividad y diseño  
servicios de composición e impresión  
audiovisuales  
producción de revistas, boletines, memorias  
organización de eventos  
publicidad

— sus necesidades, nuestros servicios —

tel.: 954 53 98 47

agendaempresa.com

la revista económica digital

1er

portal de noticias  
económicas  
de Andalucía



el nuevo medio  
de comunicación empresarial

www.agendaempresa.com



## La inmigración femenina ocupa el 45% de los empleos extranjeros

La inmigración femenina, principalmente latinoamericana, copa el 45% de los empleos ocupados por extranjeros en España, según un informe publicado por la Universidad Autónoma de Madrid titulado 'El impacto de la inmigración femenina en la economía española'. Las latinoamericanas suponen el 59% de las 800.000 trabajadoras inmigrantes que hay en España y que aportan a la riqueza del país el equivalente a un 2% del Producto Interior Bruto. Casi el 90% de las mujeres inmigrantes con empleo trabajan en el sector servicios, según el estudio, que precisa que un 40% lo hace como personal doméstico en hogares, un 18,7% en hostelería y un 9,2% en el sector de actividades inmobiliarias y de servicios empresariales. El informe publicado por la Universidad considera que la progresiva incorporación de la mujer española al mercado de trabajo ha supuesto un aumento de los empleos en el sector doméstico, ocupados por mujeres inmigrantes. El texto añade que la ocupación de mujeres inmigrantes representa el 10,3% en 2005, frente al 3,4% en 2003, al tiempo que el pasado año, la tasa de ocupación de extranjeras alcanzó el 60,5%, es decir, diez puntos más que la de españolas (50,7%). □



## Las mujeres lideran las nuevas altas en el régimen de autónomos

De las nuevas incorporaciones en el régimen especial de personas que trabajan de manera autónoma, se destaca el hecho de que un 53,6% son mujeres y que en el 44,8% de los casos, se trata de perso-

nas menores de 35 años. Por sectores, el 76,8% de las autónomas y autónomos eligieron emprender en el sector servicios, seguido del sector de la construcción, la industria y la agricultura. Para el presidente de la Federación

## Huelva y Cádiz ofertan el master oficial en género, identidad y ciudadanía

Las Universidades de Huelva y Cádiz pondrán en marcha de manera conjunta, el próximo mes de octubre, el master oficial interuniversitario en género, identidad y ciudadanía, que tiene como principal

objetivo la formación de profesionales e investigadores capaces de analizar las desigualdades de género y de diseñar estrategias conducentes a eliminar dichas desigualdades y sus causas, sensibilizando a la población en general sobre el impacto de la discriminación por razón de género y promoviendo la igualdad social entre varones y mujeres de acuerdo con el tratado de la Unión Europea. Se trata del único programa oficial con estas características de toda Andalucía. El programa está orientado tanto a la investigación como al fomento de la

## El 54% de los matriculados en las universidades son mujeres

El Consejo de Coordinación Universitaria informa a través de su web que el 54,3% de los alumnos matriculados en estudios universitarios durante

el curso recién terminado eran mujeres.

Además también parecen obtener mejores resultados académicos en este ámbito,

dado que constituyen el 60,2% de los 193.900 estudiantes graduados de primer y segundo ciclo en el curso 2004-2005. En tercer ciclo, el porcentaje de mujeres matriculadas en la universidad desciende al 51%, y el número de graduadas se equipara prácticamente al de graduados. □



Nacional de Asociaciones de personas que trabajan de manera autónoma, Lorenzo Amor, "las mujeres jóvenes se han convertido en las auténticas protagonistas en el crecimiento de este Régimen Especial", por lo que pide a las administraciones públicas que esta "gran iniciativa emprendedora" se valore con un incremento de las ayudas que actualmente reciben las emprendedoras que se constituyen como autónomas. Lorenzo Amor resaltó, además, el esfuerzo que se debe hacer, desde todas las instituciones, para fomentar la cultura emprendedora desde la infancia e incrementar las ayudas a las y los jóvenes. □

Inserción laboral de quienes lo cursen, así como a proporcionar una formación permanente a profesionales con cierta experiencia en materia de género.

Está dirigido a estudiantes e investigadores, trabajadores de los servicios sociales, agentes de la igualdad, profesorado y profesionales que requieran una formación específica. □



## AJE y Amupema potencian la actividad empresarial de las mujeres

El pasado mes de julio se firmó en la sede de la Asociación de Jóvenes Empresarios el acuerdo de colaboración entre esta asociación y la Asociación de Mujeres Empresarias y Profesionales de Málaga (Amupema), una firma que rubricaron la presidenta de Amupema, Ana María García Rodríguez y Mercedes Fernández, representante de la Comisión Ejecutiva de AJE. El objetivo principal del acuerdo es potenciar la creación y consolidación de empresas promovidas por mujeres, a la vez que se buscará aumentar la igualdad de género dentro del ámbito empresarial. Este



ANA MARÍA GARCÍA Y MERCEDES FERNÁNDEZ

objetivo principal se alcanzará a través de proyectos conjuntos entre ambas organizaciones, en los que la base será el apoyo a la actividad empresarial femenina. □

## El 50% de las firmas malagueñas estarán lideradas en cinco años por mujeres

El peso de la mujer en el ámbito empresarial malagueño es todavía muy reducido. Sólo el 26% de las empresas cuyos titulares tienen menos de 40 años están dirigidas por mujeres o tienen alguna en su consejo de administración. Sin embargo, la situación puede cambiar en un plazo

no demasiado largo de tiempo. Así lo aseguró recientemente Mercedes Fernández, representante de la comisión ejecutiva de la asociación de jóvenes empresarios de Málaga (AJE), quien vaticinó que en cinco años habrá tantas mujeres empresarias como hombres. □

## Cemer y Consorcio de Joyería de Córdoba apoyan a la mujer empresaria

El Consorcio Escuela de la Madera de la Junta de Andalucía (Cemer) y el Consorcio Escuela de Joyería de Córdoba seleccionaron el pasado mes de agosto 21 proyectos para la creación de empresas lideradas por mujeres en el marco del programa Equal Mei (Mujeres Emprendedoras para la

Industria), desarrollado por la Junta de Andalucía, a través de la Consejería de Empleo. Estos 21 proyectos fueron elegidos tras un proceso de selección que desde el pasado mes de noviembre se ha venido desarrollando tanto en la capital como en la provincia de Córdoba. Para la selección de estas iniciativas lideradas

por mujeres se ha valorado, fundamentalmente, el carácter emprendedor y, sobre todo, la viabilidad de los proyectos. En el caso de Cemer, se seleccionaron un total de 11 proyectos liderados por mujeres



para poner en marcha negocios relacionados con la ferretería y maquinaria para la madera, transporte y logística, amueblamiento de hoteles, restauración y muebles a medida, entre otros. □



### III FERIA INTERNACIONAL DE EMPRESAS DE MUJERES

# FIDEM'06, un apoyo a la actividad empresarial de la mujer

El Palacio de Exposiciones y Congresos de Sevilla (Fibes) acoge este encuentro desde el 28 de este mes hasta el 1 de octubre

Uno de los aspectos más significativos de la participación de las mujeres en el mundo laboral es el creciente interés por el autoempleo y la creación de empresas. De forma muy general se puede afirmar que emprender se está convirtiendo en estos momentos en una de las formas más viables para acceder y mantenerse en el mercado de trabajo. Prueba de ello es que, en Andalucía, el número de mujeres empleadoras se ha incrementado en más del doble en los últimos diez años. En este mismo periodo, el 89% de la población andaluza que se ha incorporado a la actividad empresarial, como trabajadoras autónomas o integrantes de cooperativas, son mujeres, representando actualmente el 24% del empresariado en Andalucía. Para apoyar la actividad empresarial de las mujeres, desde la Junta de Andalucía se organizó la I Feria Internacional de Empresas de Mujeres FIDEM'99, que

tuvo lugar en Granada en octubre de 1999. Dados los excelentes resultados se continuó celebrando dicha feria, en Almería en octubre de 2002. Este año, el Instituto Andaluz de la Mujer, adscrito a la Consejería para la Igualdad y Bienestar Social, como organismo de Igualdad de la Junta de Andalucía, y en su línea de apoyo a las iniciativas empresariales promovidas por mujeres, organiza la III Feria Internacional de Empresas de Mujeres, FIDEM'06, con la doble finalidad de:

- Consolidar FIDEM'06 como un lugar de encuentro e intercambio entre empresarias andaluzas, nacionales e internacionales que permita poner en valor la contribución de las mujeres a la economía.
- Favorecer el posicionamiento de las empresas de mujeres en el mercado, facilitándoles una plataforma de negocios, que teniendo en cuenta las características de las empresas gestionadas por mujeres y el carácter multisectorial del evento, se constituye en un referente para favorecer una verdadera incorporación de las mujeres en el mundo de la empresa.

#### OBJETIVOS DE FIDEM'06

Entre sus objetivos destaca favorecer una cultura emprendedora que tenga en

cuenta las actividades promovidas y desarrolladas por las mujeres. Por otra parte visibilizar y poner en valor la actividad empresarial desarrollada por las mujeres. También fomentar la iniciativa empresarial de mujeres en sectores en los que están subrepresentadas. Así como potenciar la cooperación regional, nacional e internacional y la creación de redes entre empresarias como estrategia de crecimiento. Asimismo facilitar el intercambio comercial entre empresarias expositoras y otras empresas proveedoras y clientes, promocionar los productos andaluces elaborados por mujeres en los mercados nacionales e internacionales. Así como establecer acuerdos internacionales de comercialización.

#### INSTITUTO ANDALUZ DE LA MUJER (IAM)

La expansión de la actividad empresarial de las mujeres es una realidad tanto en la comunidad andaluza como en el ámbito nacional e internacional. Esta tendencia de crecimiento va unida a los cambios en los roles de mujeres y hombres, y a la lenta aparición de una nueva cultura en las empresas que revaloriza cualidades tales como la flexibilidad, el trabajo en equipo, la capacidad de negociación etc., y que ha sido aportada en gran medida por las mujeres en el desarrollo de su actividad empresarial. El Instituto Andaluz de la Mujer ha contribuido al fomento de la actividad empresarial de las mujeres andaluzas a través de los servicios Vivem, especializados en el acompañamiento a la creación y consolidación de empresas de mujeres. Los referentes de modelos empresariales femeninos de éxito representan para las mujeres un incentivo fundamental a la hora de iniciar, consolidar o ampliar un proyecto empresarial. La visualización, promoción, y difusión de empresas de mujeres de distintos sectores productivos, diferentes ámbitos económicos y socioculturales, así como de diferentes países, en un espacio expositivo común, posibilita la creación de redes empresariales que faciliten la internacionalización de las empresas, su competitividad en el mercado exterior, y por tanto su crecimiento y consolidación. □





RECURSOS HUMANOS

## Una reflexión sobre el feminismo

**María Ángeles Tejada**  
Consejera delegada del Grupo Select

**D**icen que el verano, por aquello del calor o porque también se relaja la mente, es una época para reflexionar y hoy creo que merece la pena pensar un poco en cómo sigue la asignatura pendiente del reconocimiento social de la mujer en el mundo. Me ha sorprendido un reportaje sobre la mujer africana y el protagonismo importante que está adquiriendo al menos a nivel parlamentario.

Dicen que el feminismo se inventó en EEUU, en mi opinión pienso que en realidad existió siempre, aunque no siempre lo que existe se ve. Hace cientos de miles de años ya nos ocupábamos de procrear, cuidar la familia y contribuir en el grupo. Lo que pasa es que todo eso carecía de valor y no existía el reconocimiento.

En realidad, lo único que cambia es que alguien te diga que está bien. Necesitamos el eco de los demás para seguir en el día a día, supongo que guardará

relación con lo que se dice sobre el éxito, depende siempre de la percepción de los demás.

Lo que se hizo en América, concretamente en Séneca Falls el 19 de julio de 1848 fue una declaración de derechos porque el derecho a voto no se consumó hasta 1920, y curiosamente, fue en Nueva Zelanda en 1893 cuando se nos concedió el derecho a votar; en España no fue hasta 1931, después con la guerra civil lo perdimos todos y ahora disfrutamos democracia en los últimos 30 años, lo de la igualdad es otra cosa porque aún sigue la discriminación salarial, por mucho que empuje la ley.

Me preocupa pensar que cualquier derecho obtenido se alumbra detrás de ríos de sangre. Es lo que pasó en Ruanda en el 1994, cuando las luchas tribales empañaron los telediarios de medio mundo y hoy curiosamente este país está gobernado políticamente por mujeres, casi la mitad de su parlamento y una mujer de carácter al frente, Ellen Johnson-Sirleaf, quizás un rayo de esperanza para una cultura en la que la mujer sigue siendo vulnerable y en general sufre derechos de propiedad.

Aquí seguimos con el post-it puesto -vamos que está pendiente- me agrada saber que

“ ME SIENTO DICHOSA DE PERTENECER A UN MUNDO QUE CREE QUE TODO ES MEJORABLE CON TAL DE QUE SE LUCHE PARA CONSEGUIRLO

la político mejor valorada del gobierno sea la vicepresidenta, parece que al margen de que se le critique si se viste mejor o peor, esto siempre es subjetivo, está haciendo bien su trabajo como también lo hacen las

miles de empresarias y las millones de obreras que cada día llenan su capazo con una larga dosis de automotivación y se lanzan a buscarse la vida, a menudo sin el reconocimiento ni siquiera de su propia familia, siempre habrán las parejas que piensan que cuando la mujer va a trabajar lo hace para airearse, vamos como ir de mercadillos.

Pero no importa demasiado, ya que afortunadamente los tiempos sintonizan con el papel femenino de la sociedad, las empresas reclaman sensibilidad, buena administración, diálogo y mucha intuición ante la ambigüedad de un futuro demasiado dependiente de la tecnología; por tanto cuando se invoca talento, comunicación y compromiso, en eso último precisamente, estamos muy bien dotadas, sabemos que el misterio de la vida está comprometido a la voluntad de hacerlo posible.

Me siento dichosa de pertenecer a un mundo que cree que todo es mejorable con tal de que se luche para conseguirlo, soy optimista al saber que países del tercer mundo que han padecido la extrema violencia como Liberia, Ruanda o incluso Mozambique o Nigeria, tienen más mujeres construyendo la paz por el camino político, probablemente la mejor calidad de vida sea hacer algo que mejore la vida de otros. □

ENTREVISTA A PATRICIA MORÓN, DIRECTORA DE FORMACIÓN DE LA CEA

## "La teleformación gana terreno a marchas forzadas"

La Confederación de Empresarios de Andalucía convoca este mes una serie de acciones formativas de interés para facilitar la inserción laboral. Patricia Morón nos informa ahora sobre las novedades en la amplia oferta de formación de la patronal andaluza y constata el auge de la formación a distancia entre los profesionales en activo

**M**ujerempresadora: Ofrezca a nuestras lectoras un esquema de la oferta formativa de la Confederación de Empresarios de Andalucía (CEA) que pueda resultar útil para emprendedoras.

**Patricia Morón:** Tenemos dos grandes bloques en nuestra oferta. Por una parte, los Cursos de Formación Continua para

personas que ya están trabajando y, por otro, el Programa de Formación Ocupacional, cuyo requisito es estar desempleada, aunque puede servir también a personas que quieran prepararse para crear su propia empresa. Ambos tienen una convocatoria fuerte en septiembre.

**ME.: En el ámbito de la Formación Ocupacional se ofrece tanto modalidad presencial como semipresencial y a distancia. ¿Qué grado de aceptación tiene la teleformación?**

**P.M.:** Gana terreno a marchas forzadas. Tradicionalmente, la formación ideal es la presencial, pero la realidad de la persona que trabaja muestra que resulta más flexible la formación a distancia. De hecho se observa un crecimiento progresivo en la modalidad de teleformación.

**ME.: Centrémonos en las novedades referidas a la Formación Continua.**

**P.M.:** Todos los años introducimos novedades en este Programa, ya que surgen nuevos temas de interés para el entorno empresarial y tanto alumnos como empresas demandan ciertos perfiles profesionales. Las grandes áreas en las que nos centramos habitualmente son Gestión empresarial, Administración, Fiscalidad, Nuevas Tecnologías, Recursos Humanos, Medio Ambiente

(desde técnico medioambiental a energías renovables, Calidad y Prevención, etc. En este ámbito, este año se va a incluir un curso de legislación medioambiental más específico. Por otra parte tenemos además Turismo, Protocolo, Urbanismo, Audiovisual Inmobiliaria, etc. Un área novedosa es la de Cultura y Patrimonio Artístico y este año se va a introducir un curso específico en el área de Museología. También se va a poner en marcha un curso muy demandado, de Formador de Formadores, para personas que quieren impartir formación.

**ME.: ¿Qué metodología siguen los cursos de Ocupacional?**

**P.M.:** Son todos cursos presenciales y duran aproximadamente entre 500 y 900 horas. La mayoría exigen un periodo de prácticas en empresas, que son horas lectivas del curso.

**ME.: ¿Cuál es el perfil del alumnado en lo que respecta a la Formación Ocupacional?**

**P.M.:** Por lo general se trata de personas desempleadas menores de 30 años. Por otra parte, cada curso tiene requisitos de titulación mínima para que los grupos sean homogéneos.

**ME.: ¿Qué novedades depara la oferta de la CEA en Formación Continua?**

**P.M.:** Los cursos sobre Medio Ambiente están muy demandados y es el tema que más novedades aporta, desde educación ambiental a calidad en laboratorios, estudios de viabilidad de proyectos urbanísticos, urbanismo sostenible, etc. También hay que destacar como novedosos temas de Patrimonio Cultural, primeros auxilios, Marketing en la web, diseño de exteriores, etc. □

Mariana Nieto



PATRICIA MORÓN

En internet  
www.ceas.es

# Supermercados MAS abre nuevo centro en San José de la Rinconada

La apertura ha supuesto una inversión de dos millones de euros y da empleo directo a 50 personas

**S**upermercados MAS, cuenta desde el día 23 de agosto con un nuevo centro en San José de la Rinconada (Sevilla), sito en avenida San José, s/n. Este nuevo supermercado, dispone de una sala de ventas de más de 2.000 metros cuadrados, y ofrece un extenso surtido de productos y marcas, secciones de productos frescos -carnes, pescados, frutas, embutidos, panadería-repostería propia, perfumería selecta y servicio a domicilio gratuito. También posee 400 metros cuadrados destinados a cafetería -restaurante, minimarket, prensa y otros 400 metros cuadrados para sala de juegos, sala de televisión y salón de celebraciones. Para comodidad de sus clientes, ofrece aparcamiento propio para 100 vehículos. La apertura de este nuevo centro ha supuesto una inversión de 2 millones de euros y da empleo directo a 50 personas. Además, con esta nueva apertura, la cadena andaluza de supermercados tiene abiertos 111 centros, en las provincias de Sevilla, Huelva, Málaga, Granada y Cádiz. Supermercados MAS es líder en Andalucía en supermercados de calidad, donde destaca la calidad de los productos frescos y el trato y servicio hacia los clientes. Además, es pionera en la compra por internet, contando con un supermercado virtual [supermercadosmas.com](http://supermercadosmas.com), donde se ofrecen más de 5.000 productos, con la garantía y com-



promiso de entregar el pedido en un máximo de seis horas. Supermercados MAS facturó el pasado año 2005, un total de 295,9 millones de euros. Tiene una plantilla de 2.100 personas y prevé una facturación para 2006 de 350 millones de euros.

## PASADO Y PRESENTE

El Grupo Hermanos Martín (Supermercados MAS) nace en Sevilla en 1973, de la mano de dos jóvenes hermanos emprendedores que, tras diez años de experiencia en una empresa familiar de alimentación deciden iniciar un nuevo proyecto. Un proyecto que se ha convertido hoy en el referente del sector de la distribución alimentaria en Andalucía. Con una clara vocación de servicio y un estilo propio empresarial abren su primera tienda en la capital hispalense, concretamente en la avenida Reina Mercedes, 19 y consiguen posicionarse muy pronto como

una de las principales enseñas de la distribución en Sevilla a partir de un nuevo concepto de mercado que les hace anticiparse a los actuales hábitos de compra de los consumidores. En los años posteriores el Grupo Hermanos Martín comienza su despegue en Andalucía con la implantación de un importante número de tiendas. Actualmente, MAS, Martín Andaluza de Supermercados, supera ya el centenar de puntos de ventas en Andalucía a los que acuden más de 200.000 clientes diarios que se benefician de un amplio conjunto de servicios. Pasado, presente y futuro se aúnan para formar Martín Andaluza de Supermercados, los supermercados de Andalucía. □

 **En internet**  
[www.supermercadosmas.com](http://www.supermercadosmas.com)

DIRECCIÓN GENERAL DE TRABAJO Y SEGURIDAD SOCIAL

# Pasado y presente de la Responsabilidad Social de las Empresas

La RSC, condición 'sine qua non' de futuro para alcanzar la viabilidad y el desarrollo empresarial

Como la define la Comisión Europea la Responsabilidad Social Empresarial es la "integración voluntaria, por parte de las empresas, de las preocupaciones sociales y medioambientales en sus operaciones comerciales y en sus relaciones con los interlocutores". Los términos voluntariedad y preocupación reconducen al concepto más amplio de ética en el desenvolvimiento de la actividad empresarial. Si bien es cierto que el concepto de

Responsabilidad Social Corporativa tiene sus raíces en los años 70-80, ante la exigencia por parte de los ciudadanos de un mayor compromiso por parte de las empresas, es innegable que siempre han existido empresas socialmente responsables aunque no ha sido la tónica general. De hecho, el tema no empieza a generar debate en Europa hasta los 90. La propia globalización, en la que no sólo compiten productos y servicios, sino también modelos de empresa y gestión, ha empujado a las empresas, tanto en España como en el resto del mundo, a adoptar nuevos valores, sociales y medioambientales, como verdaderos activos. En España se dio el primer paso con las entidades financieras, adoptando muchas de ellas códigos de buen gobierno corporativo.

Hoy, las empresas españolas son cada vez más transparentes en sus actuaciones sociales y medioambientales. Y es que, sin duda alguna, "todos somos conscientes de que en un futuro muy próximo sólo alcanza-

rán la viabilidad y el desarrollo las empresas socialmente responsables, no sólo por exigencia ética, sino porque habrán consolidado un capital humano competitivo y desarrollado", en palabras de Antonio Fernández, consejero de Empleo de la Junta de Andalucía.

En este proceso a las administraciones públicas les corresponde promover la Responsabilidad Social de las Empresas, para que éstas la asuman de manera voluntaria. En esta promoción se enmarcan medidas como la firma del VI Acuerdo de Concertación Social de Andalucía firmado entre Consejería de Empleo, UGT, CCOO y CEA, y la constitución de un grupo de trabajo sobre la materia con representación de la Junta, los sindicatos y la patrona con el objetivo de impulsar actuaciones a favor de la Responsabilidad Social Corporativa. "Prendemos crear un índice andaluz de Responsabilidad Social, que medirá indicadores como la estabilidad en el empleo; el grado de satisfacción del empleado en sus aspiraciones; la integración de la mujer; el grado de participación de los trabajadores; los niveles de seguridad laboral; o la asistencia social, entre otros", dice Fernández.

El principal reto de las administraciones se centra ahora en las pymes, una vez que el concepto de Responsabilidad Social Empresarial parece haber calado en las grandes empresas. "Hay algunas barreras como el desconocimiento, la falta de sensibilización y la escasez de recursos para impulsar los aspectos relacionados con la RSC", explica Antonio Fernández. "La mejor forma de luchar contra estos handicaps es el propio apoyo institucional a las pymes, un apoyo basado en las actividades de sensibilización y en el fomento e intercambio de buenas prácticas", apunta Fernández. Lograr un empleo de calidad y seguro, que tenga como resultado la satisfacción profesional y personal del ciudadano andaluz y, en consecuencia, el desarrollo económico y competitivo de nuestra Comunidad, es la línea en la que se trabaja desde la Consejería de Empleo. □



DIRECCIÓN GENERAL DE SEGURIDAD Y SALUD LABORAL

# Guardias de 24 horas para investigar los accidentes laborales

Junta y Ministerio de Trabajo acuerdan poner en marcha un turno de guardia de 24 horas a lo largo de todo el año, para que los inspectores puedan acudir con mayor inmediatez a los lugares donde se producen los accidentes de trabajo

La Comisión Territorial de la Inspección de Trabajo y Seguridad Social de Andalucía, órgano que coordina la labor de la Consejería de Empleo y de la Inspección de Trabajo, ha acordado recientemente en una reunión ordinaria celebrada en Sevilla poner en marcha un turno de guardia de 24 horas a lo largo de todo el año, para que los inspectores puedan acudir con mayor inmediatez a los lugares donde se producen los accidentes de trabajo. La reunión de la Comisión, que estuvo presidida por el viceconsejero de Empleo, Agustín Barberá, y a la que asistieron altos cargos de la Consejería y de la Inspección de Trabajo, justificó esta decisión en la necesidad de mejorar la investigación de los accidentes de trabajo, tanto para el conocimiento de las causas que los provocan como para el esclarecimiento de las responsabilidades que procedan.

La Comisión ha acordado que los accidentes laborales que se someterán a este turno de guardia sean los mortales; los

muy graves; los que tengan especial trascendencia por el número de trabajadores afectados; por acarrear consecuencias extremadamente dañinas (amputaciones, intoxicaciones, quemaduras de primer grado, fracturas mayores, politraumatismos, etc.); ante la sospecha de que pudiese volver a repetirse o porque se pueda producir una alteración decisiva de los datos e informaciones de prueba si no se acude con inmediatez.

En este sentido, la Comisión valoró que esta inmediatez en la investigación evitará la alteración o modificación de las circunstancias que provocan el siniestro y contribuirá a una más estrecha colaboración con el sistema judicial.

El sistema de guardias fija turnos de 24 horas los 365 días del año y el objetivo principal es que, antes de que trascurra una hora desde que ocurrió el siniestro, se garantice la presencia de un inspector de Trabajo en el lugar. Para ello, la Consejería de Empleo ha dotado a la

Inspección de Trabajo en Andalucía de teléfonos móviles que permitan la localización del inspector de guardia y se solicitará la colaboración del servicio 112 y de las Fuerzas y Cuerpos de Seguridad del Estado, para que trasladen al inspector de guardia la comunicación del accidente a la menor brevedad posible.

Junto al inspector de Trabajo acudirán, asimismo, un técnico de la red de Centros de Prevención de Riesgos Laborales de la Consejería de Empleo, visita coordinada entre ambas administraciones que ya se realiza actualmente cada vez que ocurre un accidente.

## DATOS DE LA CAMPAÑA DE INSPECCIÓN

Junto a esta decisión, la Comisión ha analizado algunos datos de la labor que viene desarrollando la Inspección de Trabajo durante este año en materia de Seguridad laboral. En este sentido, se han realizado 10.334 visitas a empresas entre enero y mayo y los inspectores han detectado 2.698 infracciones, con una propuesta de sanción que alcanza los 6,69 millones de euros. También se han producido 12.955 requerimientos para que subsanen irregularidades en materia de Prevención de riesgos y 295 paralizaciones de centros de trabajo. □

DIRECCIÓN GENERAL DE FOMENTO DEL EMPLEO DE LA CONSEJERÍA DE EMPLEO

# Equal apuesta por la conciliación de vida familiar y laboral

La Consejería de Empleo lidera y cofinancia cinco de los ocho proyectos que en Andalucía, y de 2005 a 2007, trabajan por la consecución de fórmulas de organización del trabajo más flexibles y efectivas

Andalucía, la comunidad autónoma con más proyectos y dotación aprobada en el marco de la iniciativa comunitaria Equal, tiene en marcha 41 proyectos que inciden en diversos ámbitos de trabajo, desde el autoempleo o la reinserción laboral hasta la conciliación de la vida familiar y laboral. En este número nos centramos en este último aspecto para aludir a los cinco proyectos, en ejecución durante el periodo 2005-2007, liderados y cofinanciados por la Consejería de Empleo a través de la Dirección General de Fomento del Empleo.

## LOS PROYECTOS, AL DETALLE

Estos cinco proyectos dirigen sus actuaciones al establecimiento de formas de organización del trabajo basadas en la flexibilidad y la eficiencia que faciliten la conciliación de la vida familiar y profesional de las personas beneficiarias. Las mujeres constituyen la población diana

sobre la que inciden la mayor parte de las intervenciones. No obstante, muchas de las acciones de sensibilización se dirigen a hombres, en la medida en que son actores principales del cambio que debe producirse, por medio de una auténtica asunción de responsabilidades, para lograr un modelo efectivo de conciliación de vida familiar y laboral. También destacan las acciones con empresas y Administraciones Públicas.

'Concilia' es uno de estos proyectos. Cuenta con un presupuesto de 1,3 millones de euros y trabaja por la conciliación de la vida familiar y profesional de comerciantes y empleados y empleadas en establecimientos comerciales de municipios de las ocho provincias andaluzas. También en el ámbito local se sitúa la intervención del proyecto 'Concilia-Lo', en el que la Consejería de Empleo colabora con la Federación Andaluza de Municipios y Provincias (FAMP) en el desarrollo de experiencias de conciliación con un presupuesto de dos millones de euros.

La Dirección General de Fomento del Empleo de la Consejería de Empleo lidera asimismo el proyecto 'Erorromi', dotado con 1,3 millones de euros y centrado en la lucha contra los mecanismos sociales de discriminación y el fomento del autoempleo entre mujeres gitanas de diversas zonas de Andalucía. Finalmente, los proyectos 'Promising practices for women' -con un presupuesto de 2,09 millones de euros- y 'Flora' -con una dotación de 2,14 millones de euros- que desarrollan actuaciones a favor de la inserción y reincorporación laboral de las mujeres mediante la diversificación de sus opciones profesionales, en el municipio sevillano de Estepa, en el

primer caso, y en trece municipios de las provincias de Cádiz, Granada, Jaén y Sevilla, en el segundo.

## ENTORNO EQUAL

Canalizar hacia el empleo nuevos recursos y compartir esfuerzos con un amplio grupo de entidades andaluzas son dos de las claves que configuran a lo largo del periodo 2005-2007 la participación en Equal de la Consejería de Empleo de la Junta de Andalucía.

Equal es la iniciativa comunitaria promovida por el Fondo Social Europeo (FSE) y constituye un mecanismo a través del que dicho Fondo cofinancia proyectos que luchan contra las formas de discriminación y desigualdad que se producen en el mercado de trabajo. Los proyectos se desarrollan en un territorio o sector a través de la cooperación entre entidades públicas y privadas. Esta cooperación se materializa mediante acuerdos denominados Agrupaciones de Desarrollo.

La discriminación y la desigualdad en el mercado laboral están por tanto en el punto de mira de Equal. La iniciativa promueve nuevas maneras de combatir estas situaciones a través de la cooperación institucional y supone, en definitiva, "un 'laboratorio' para experimentar y difundir nuevas formas de diseñar e implementar las políticas de empleo", en palabras de Esperanza Perea, directora general de Fomento del Empleo de la Junta de Andalucía, recogidas en la publicación 'Mapa Directorio de proyectos de la Iniciativa Comunitaria Equal en Andalucía 2005-2007'. □



En internet

[www.juntadeandalucia.es/servicioandaluzdeempleo/equal](http://www.juntadeandalucia.es/servicioandaluzdeempleo/equal)

# Acquajet

líderes ibéricos del mercado



*Refresca  
tu vida*

*¿Hablamos?*

**902 11 00 33**

www.acquajet.com

# Quién es quién 2006







ellas  
tienen cabi-  
da empresarias, directivas y  
profesionales de las ocho provin-  
cias andaluzas.

En el presente Directorio de Mujeremprededora figuran 239 mujeres más que en la edición anterior y un total de 1.430 empresas que desarrollan su actividad en esta región, cifra que supera en 184 la registrada en el 'Quién es quién 2005'.

Este producto informativo contiene datos actualizados que proceden del contacto directo con empresarias, emprendedoras, directivas y asociaciones empresariales de Andalucía, que han colaborado amablemente con nuestro departamento de investigación para elaborar este 'Quién es quién 2006'.

Desde una mirada plurisectorial y heterogénea ofrecemos un listado de empresas -ordenadas por provincias y por orden alfabético- en las que las mujeres son protagonistas por su actividad profesional. Está representada buena parte del panorama productivo de nuestra comunidad autónoma, de tal modo que en esta relación encontramos desde empresarias del sector de la comunicación a directoras comerciales de empresas de servicios, apoderadas de sociedades comercia-

les, consejeras de firmas agrícolas y de la construcción, gerentes de enseñanzas industriales, asesoras laborales, directoras financieras de empresas farmacéuticas, administradoras solidarias de sociedades de transporte, directoras de hoteles, directivas de calidad del sector oleícola, etc.

En lo que respecta a la distribución provincial, Málaga sigue encabezando -al igual que en la edición anterior- el número de empresas que figuran en este Directorio.

En concreto figuran 471 firmas de esta provincia, a la que sigue Sevilla con 465 entradas. A continuación, Almería -con 106-, Granada -91-, Cádiz -81-, Córdoba -74-, Jaén -71- y Huelva, con 70 empresas en este 'Quién es quién 2006'.

Cabe destacar, por otra parte, que más de 1.500 mujeres de las que figuran en este Directorio ocupan puestos de responsabilidad en las empresas en las que desarrollan su actividad profesional, ya sea directamente como empresarias u ocupando puestos de alta dirección.

Ponemos ahora en tus manos este Directorio de Mujeremprededora, agradeciendo la colaboración de las personas que han facilitado sus datos profesionales y esperando que la cifra de mujeres presentes en este 'Quién es quién' siga creciendo, para dejar constancia del papel de estas protagonistas en la economía andaluza, desde unas páginas con vocación práctica e informativa. □

**E**l cofre de contenidos de Mujeremprededora incluye este mes un directorio muy especial, para saber quiénes son las empresarias, directivas y profesionales del tejido empresarial andaluz. En esta nueva edición encontrarás los nombres, empresas y datos de contacto de 1.752 mujeres que desarrollan su actividad profesional en nuestra comunidad autónoma.

Estas páginas pretenden ser un altavoz que difunda el creciente peso específico de las mujeres en el empresariado de Andalucía y en



OPINIÓN

## La mujer andaluza es un factor esencial de avance

**Antonio Fernández García**  
*Consejero de Empleo*

**A**gradezco un año más a Mujerempresadora que me dé la oportunidad de presentar esta publicación que sé que es de gran interés para las mujeres empresarias de Andalucía y para el tejido empresarial en general sin distinción de género.

La mujer es ya clave en la economía y el empleo andaluces y lo va a ser más aún en el futuro. Me atrevería a decir que será el definitivo factor transformador de la realidad andaluza en las próximas décadas. Tan grande es el ímpetu con el que las mujeres han irrumpido en todas las esferas de la actividad. Son ya las mujeres las que más estudian, casi siempre con mejores notas, y las que ascienden de manera importante en la pirámide de profesiones que hasta ahora estaban reservadas a los hombres o acaparadas por ellos. El problema es que todavía encuentran trabas para acceder sobre todo a los puestos de responsabilidad.

Es cierto que la incorporación relativamente reciente de la mujer al mercado de trabajo ha tenido como primera consecuencia una ralentización en la reducción del paro. Pero sé que la consecuencia inmediatamente posterior es un crecimiento exponencial de la riqueza capaz de crear Andalucía gracias a la aportación de las mujeres y el consiguiente

incremento de los puestos de trabajo. Podemos decir que estamos ahora en el punto de inflexión para empezar a ver en breve los efectos positivos de la incorporación de las mujeres al sistema productivo, que serán incluso mayores de los esperables debido al empuje y a la creatividad que están demostrando.

Lo más novedoso, sin embargo, no es tanto la incorporación de la mujer al mercado de trabajo, importante en sí, sino que poco a poco ellas se están revelando como las más decididas creadoras de sus propios puestos de trabajo. El autoempleo es un fenómeno creciente entre las mujeres andaluzas y estoy convencido de que eso es el germen de un movimiento que generará no sólo riqueza nueva, sino pequeñas y medianas empresas que darán puestos de trabajo a otras. En ese sentido, creo que el autoempleo trasciende de ser sólo un paliativo para situaciones de desempleo y adquiere una dimensión mayor si cabe: es la semilla de una riqueza inédita, emergente y con gran proyección futura.

Los datos más ilustrativos señalan que las pymes y el trabajo autónomo generan el 80% del empleo en Andalucía y que el 54% de los nuevos autónomos registrados el año pasado fueron mujeres. El fenómeno emergente de las empresarias autónomas merece nues-

tro reconocimiento y apoyo. Es fundamental que ellas sean conscientes de que su empuje nos interesa e importa como sociedad. La incorporación de la mujer añade riqueza cuantitativa y, sobre todo, cualitativa a la actividad económica de Andalucía. Además de riqueza añade otra sensibilidad en la forma de organizarse.

Para dar cauce a esa fuerza emergente y potenciarla necesitamos remover determinadas trabas y tabúes. Hoy en día es raro dar con personas que sostengan con argumentos que la mujer no está capacitada para desarrollar cualquier tipo de trabajo o actividad empresarial. Pero las mujeres todavía se ven obligadas a cargar solas con gran parte del trabajo del hogar, que muchas veces tienen que compatibilizar además con el trabajo fuera. Son ellas las que suelen hacerse cargo de las personas dependientes de la familia.

Desde la Consejería de Empleo lo que intentamos es apoyar a las que deciden lanzarse por la senda de la actividad económica con líneas de financiación en forma de microcréditos y asesoramiento para el inicio de una actividad económica y el fomento del asociacionismo. Las ayudas a los autónomos suman este año 36 millones de euros. Pero quizás lo más novedoso

“ LA INCORPORACIÓN  
DE LA MUJER  
AÑADE RIQUEZA  
CUANTITATIVA Y  
CUALITATIVA A LA  
ACTIVIDAD ECONÓMICA  
DE ANDALUCÍA

sea que las empresarias autónomas que se quedan embarazadas van a poder contar con una subvención para contratar a una sustituta que se haga cargo de su actividad mientras estén de baja maternal.

Tratamos de aportar respaldo a las mujeres en su vida laboral y familiar, aunque estoy convencido de que las mujeres andaluzas lo que necesitan sobre todo es que no se les pongan obstáculos. Se valen por sí mismas y se sienten capaces de protagonizar su propia lucha por la igualdad, y con las políticas que estamos desarrollando desde la Junta de Andalucía propiciamos que sean igualmente protagonistas y que tengan todo el apoyo que necesitan, aunque algunos pocos desalmados se empeñan en sembrar dolor y muerte. Como sociedad avanzada, Andalucía necesita que no desfallezcan en el empeño y que sigan conquistando posiciones de igualdad □

### A. NAVARRO S.A. (NAVASA)

- ◆ Fabricación y comercialización de insumos agrícolas
- ◆ Ctra. Nijar, km. 3,9 04120 La Cañada Almería
- ◆ Tel: 950 62 60 15
- ◆ Fax: 950 62 61 50
- ◆ www.navasa.com
- ◆ info@navasa.com; navarro@navasa.com
- ◆ **Directora general y financiera:** Irene Navarro del Águila
- ◆ **Directora comercial:** Macarena Navarro del Águila

### ABONOS ROQUETAS, S.L.

- ◆ Comercio al por mayor de fertilizantes y productos químicos
- ◆ Ctra. La Mojónera, 86 km. 1. 04740 Roquetas de Mar. Almería
- ◆ Tel: 950 32 08 40
- ◆ **Apoderada:** María López Picongema

### AGRÍCOLA CAPARROS, S.L.

- ◆ Hortofrutícola
- ◆ Ctra. Nijar, km. 8,4 04130 El Alquián. Almería
- ◆ Tel: 950 29 74 33
- ◆ Fax: 950 29 72 68
- ◆ www.frutascaparrros.com
- ◆ quinagarcia@frutascaparrros.com
- ◆ **Coordinadora de Calidad:** Quina García Pérez

### AGRÍCOLA NAVARRO DE HARO, S.L.

- ◆ Hortofrutícola

- ◆ Ctra. Palomares Cuevas del Almanzora, km. 2 04618 Cuevas del Almanzora. Almería
- ◆ Tel: 950 61 80 96
- ◆ agrharo@cajamar.es
- ◆ **Administradora solidaria:** Juana Haro Soler

### AGROMARIN, S.A.

- ◆ Venta de fitosanitarios
- ◆ Ctra. de Los Mercados, km. 30. 04740 Roquetas de Mar. Almería
- ◆ Tel: 950 32 31 09
- ◆ Fax: 950 32 40 13
- ◆ agromarin@agromarin.e.telefonica.net
- ◆ **Consejera:** Ángela Renart Alarcón

### AGROPLAST, S.L.

- ◆ Productos de tubería de polietileno, microirrigación y goteros
- ◆ Ctra. N-340, km. 421, Apdo. 99 04738 Vicar. Almería
- ◆ Tel: 950 55 70 40
- ◆ Fax: 950 55 31 06
- ◆ www.agroplast.es
- ◆ info@agroplast.es
- ◆ **Directora financiera:** Laura Cara Escobar

### AGRUPAADRA, S.A.

- ◆ Hortofrutícola
- ◆ La Curva, s/n 04770 Adra. Almería
- ◆ Tel: 950 56 82 50
- ◆ Fax: 950 56 81 30
- ◆ agrupaaadra@cajamar.es
- ◆ **Consejera:** Yolanda Osorio Vargas

### ALCOSAN ALMERÍA, S.L.

- ◆ Construcción

- ◆ Alcázar, 7, 6ª, A 04006 Almería
- ◆ Tel: 950 26 40 44
- ◆ Fax: 950 26 43 49
- ◆ **Administradora solidaria:** Inmaculada González Jiménez

### ALMAFRUT ALMERÍA, S.L.

- ◆ Envases y embalajes para frutas
- ◆ Ctra. N-340, km. 422 04738 Vicar. Almería
- ◆ Tel: 950 55 34 00
- ◆ Fax: 950 55 33 15
- ◆ www.almafrut.com
- ◆ info@almafrut.com
- ◆ **Vicepresidenta:** María Josefa Martínez Aguado

### ALMERIBLAN, S.L.

- ◆ Comercio de calzado y complementos de piel
- ◆ Rambla Obispo Orbera, 24, 4ª. 04001 Almería
- ◆ Tel: 950 30 49 00
- ◆ Fax: 950 25 00 22
- ◆ **Administradora solidaria:** Josefa Camacho Ramos

### ALMERIENSE DE MONTAJES AGRÍCOLAS Y ELÉCTRICOS I, S.A.

- ◆ Montajes agrícolas y eléctricos
- ◆ P.I. San Salvador, nave 8, Ctra. N-340 km. 392. 04410 Benahaduz Almería
- ◆ Tel: 950 14 15 11
- ◆ Fax: 950 14 05 13
- ◆ buzon@almagrel.com
- ◆ **Jefa de Administración:** Antonia Ruiz

### ALMERIENSE DE PAPELERÍA, S.L.

- ◆ Mayorista de material de oficina y papelería
- ◆ P.I. Alfa. Avda. de Las Flores, 9 04230 Huércal del Almería. Almería
- ◆ Tel: 950 30 13 11
- ◆ Fax: 950 30 13 31
- ◆ alpa@newpaper.es
- ◆ **Gerente administradora:** María Sánchez Alias

### ALUMINIOS PEÑA HERMANOS, S.A.

- ◆ Carpintería de aluminio
- ◆ Cuesta de los Callejones, s/n. 04230 Huércal de Almería. Almería
- ◆ Tel: 950 14 10 52
- ◆ Fax: 950 14 25 18
- ◆ **Consejera:** Purificación Peña Peña

### ALUPVC CARPINTERÍA, S.L.

- ◆ Carpintería de PVC y aluminio
- ◆ Ctra. de Vera a Cuevas, s/n. 04620 Vera Almería
- ◆ Tel: 950 39 08 75
- ◆ Fax: 950 39 33 05
- ◆ paqui@joseortegacarpinteria.com
- ◆ **Gerente:** Francisca Ortega Lorenzo

### ANDRÉS QUESADA E HIJOS, S.A.

- ◆ Consignatario de buques
- ◆ Pso. Joaquín Garrigues, 30 bajo 04630 Garrucha Almería
- ◆ Tel: 950 46 05 93
- ◆ Fax: 950 46 01 78

- ◆ **Consejeras:** María Mar y Catalina Quesada García
- ◆ **Consejera secretaria:** Catalina García Martínez

### ANJOCA ANDALUCÍA, S.A.

- ◆ Promoción inmobiliaria
- ◆ Avda. Mediterráneo, s/n Bajo 1, Edif. Cala Blanca 04009 Almería
- ◆ Tel: 950 14 02 73
- ◆ www.anjoca.com
- ◆ **Consejeras:** Eva María Jove González y Belén Esmoris Lois

### ÁRIDOS Y CONSTRUCCIONES LA REDONDA, S.L.

- ◆ Grandes movimientos de tierra
- ◆ P.I. Redonda, 2 04700 El Ejido. Almería
- ◆ Tel: 950 58 06 62
- ◆ Fax: 950 58 30 98
- ◆ cecli@fircosa.com
- ◆ **Apoderada:** Cecilia Mañas Martínez

### ASESORÍA LABORAL CANJÁYAR

- ◆ Asesoramiento laboral, fiscal a empresas y particulares
- ◆ General González, 6 04450 Canjáyar. Almería
- ◆ Tel. y fax: 950 51 01 55
- ◆ asesorcanjayar@telefonica.net
- ◆ **Gerente:** María de Los Reyes Giménez Simón

### BARCOS Y DISEÑOS POWERBOATS, S.L. (LEMA)

- ◆ Fabricación de barcos



## Convenciones, Hostelería, Celebraciones en general



Encarnación Gálvez Bernal  
Arte Floral

C/ Manuel Alejandro, Edif. Los Pinos, local 50  
Jerez de la Frontera. Tel./Fax: 956 18 15 00. Móvil: 609 55 78 78

- ◆ Cuesta de las Vacas, 1  
04250 Pechina  
Almería
- ◆ **Tel:** 950 31 75 03
- ◆ **Fax:** 950 31 70 17
- ◆ [www.leparsion.com](http://www.leparsion.com)
- ◆ **Administradora única:**  
María del Carmen  
Muyor Torres

#### **BARTOLOMÉ PARRA ZURANO, S.A.**

- ◆ Comercial agrícola
- ◆ Ctra. de Pulpi, km. 3  
04600 Huércal Overa  
Almería
- ◆ **Tel. y fax:**  
950 47 07 01
- ◆ [bpz@cajamar.es](mailto:bpz@cajamar.es)
- ◆ **Consejeras:**  
Ana Josefa e Isabel  
Parra Parra

#### **BELMONSE, S.A.**

- ◆ Actividades agrícolas  
y ganaderas
- ◆ Granada, 1. 04640 Pulpi  
Almería
- ◆ **Tel:** 950 46 43 28
- ◆ **Fax:** 950 46 41 95
- ◆ [piensoega@cajamar.es](mailto:piensoega@cajamar.es)
- ◆ **Vicepresidenta:**  
Antonia Belmonte Serrano

#### **BLANES JOVEN, S.L.**

- ◆ Comercio
- ◆ Ctra. de Almerimar s/n  
Hipercojo. 04700 El Ejido  
Almería
- ◆ **Tel:** 950 57 03 41
- ◆ **Fax:** 950 48 30 66
- ◆ **Administradora  
solidaria:**  
Josefa Camacho Ramos

#### **BODEGA CORTIJO EL CURA**

- ◆ Vinos

- ◆ Villaespesa, 64  
04470 Laujar de Andarax  
Almería
- ◆ **Tel:** 950 51 35 62 / 52 40 26
- ◆ **Fax:** 950 16 40 20
- ◆ [www.cortijoelcura.com](http://www.cortijoelcura.com)
- ◆ [info@cortijoelcura.com](mailto:info@cortijoelcura.com)
- ◆ **Enóloga:**  
María del Carmen Vizcaino

#### **CASTAÑO DISEÑO Y CREATIVIDAD**

- ◆ Diseño gráfico y  
comunicación
- ◆ La Coruña, 58  
04740 Roquetas de Mar  
Almería
- ◆ **Tel:** 950 32 49 51
- ◆ **Fax:** 950 32 45 38
- ◆ [www.codyc.net](http://www.codyc.net)
- ◆ [info@codyc.net](mailto:info@codyc.net)
- ◆ **Directora financiera:**  
Dolores Peláez Ruiz

#### **CATAL IMPORTACIONES, S.L.**

- ◆ Reclamo publicitario
- ◆ Ctra. de Lorca, s/n  
04640 Pulpi. Almería
- ◆ **Tel:** 950 46 47 91
- ◆ [comercial@makito.es](mailto:comercial@makito.es)
- ◆ **Administradora  
solidaria:**  
Teresa Rojas Mena

#### **CENTRO DE NEGOCIOS CYDEM**

- ◆ Centro de negocios
- ◆ Olivina, 13, 2ª  
04721 Vicar (Este)  
Almería
- ◆ **Tel. y fax:**  
950 55 70 93
- ◆ [www.cydem.com](http://www.cydem.com)
- ◆ [info@cydem.com](mailto:info@cydem.com)
- ◆ **Directora general:**  
Guadalupe Estudillo Avilero
- ◆ **Consultant Assistant:**  
María Rascón Lortite

#### **CERÁMICA EL INDALO, S.A.**

- ◆ Fabricación de ladrillos,  
tejas y productos de  
tierra cocidas para  
la construcción
- ◆ Ctra. N-340, km. 490.7  
04270 Sorbas. Almería
- ◆ **Tel:** 950 36 43 07
- ◆ **Fax:** 950 36 44 84
- ◆ [fperez@cerindalo.com](mailto:fperez@cerindalo.com)
- ◆ **Administradora  
solidaria:**  
María Torres Aguilar

#### **CERYS, S.A.**

- ◆ Envases y embalajes  
para frutas
- ◆ Ctra. N-340, km. 422  
04738 Vicar  
Almería
- ◆ **Tel:** 950 55 34 00
- ◆ **Fax:** 950 55 33 15
- ◆ [www.almafrut.com](http://www.almafrut.com)
- ◆ [info@almafrut.com](mailto:info@almafrut.com)
- ◆ **Vicepresidenta:**  
María Josefa  
Martínez Aguado

#### **CLISOL AGRO**

- ◆ Agroturismo y producción  
hortofrutícola
- ◆ Princesa Sofía, 87  
04712 Baerama. Almería
- ◆ **Tel:** 620 84 33 85
- ◆ **Fax:** 950 40 75 31
- ◆ [www.clisol.com](http://www.clisol.com)
- ◆ [clisol@clisol.com](mailto:clisol@clisol.com)
- ◆ **Directora general:**  
Dolores Ascención  
Gómez Ferrón

#### **COLEGIO PORTOMAGNO, S.C.A.**

- ◆ Enseñanza
- ◆ La Romanilla, 72  
04740 Roquetas  
de Mar. Almería

- ◆ **Tel. y fax:**  
950 32 83 13
- ◆ [portomag@aces-andalucia.org](mailto:portomag@aces-andalucia.org)
- ◆ **Presidenta:**  
Isabel Ramírez Muñoz
- ◆ **Directora general:**  
Inmaculada  
Sánchez Reche

#### **COMERCIAL PEREGRÍN, S.A.**

- ◆ Producción y  
comercialización agrícola
- ◆ Nuestra Sra. del Mar, 4  
04640 Pulpi. Almería
- ◆ **Tel:** 950 46 41 11
- ◆ **Fax:** 950 46 51 47
- ◆ [www.comercialperegrin.com](http://www.comercialperegrin.com)
- ◆ [gold@comercialperegrin.com](mailto:gold@comercialperegrin.com)
- ◆ **Comercial Exportación:**  
María del Carmen Martínez
- ◆ **Directora de RR.HH.:**  
Catalina Peregrín  
Cervantes

#### **COMERCIAL ZITRO DE ALMERÍA, S.L.**

- ◆ Venta de azulejos  
y pavimentos
- ◆ Ctra. de Nijar  
Los Molinos 404  
04007 Almería
- ◆ **Tel:** 950 22 66 58
- ◆ **Fax:** 950 22 36 20
- ◆ [www.zitro.es](http://www.zitro.es)
- ◆ **Administradora única:**  
María Ortiz Méndez

#### **CUELLAR ARQUITECTURA DE MÁRMOL, S.L.**

- ◆ Corte, tallado y  
acabado de la piedra
- ◆ Ctra. Huércal-Overa,  
km. 63.500  
04850 Cantoria. Almería
- ◆ **Tel:** 950 12 19 00
- ◆ [www.cuellarstones.com](http://www.cuellarstones.com)
- ◆ [cuellar@cuellarstones.com](mailto:cuellar@cuellarstones.com)

- ◆ **Consejera:**  
Dolores Cruz Pastor
- ◆ **Secretaría:**  
Pilar Martínez  
Cosentino Alfonso

#### **DEPORTES DEL ANDARAX, S.L.**

- ◆ Comercio deportes
- ◆ Rambla Obispo  
Orbera, 18. 04001 Almería
- ◆ **Tel:** 950 30 49 00
- ◆ **Fax:** 950 30 47 89
- ◆ **Administradora solidaria:**  
Josefa Camacho Ramos

#### **DÍAZ LÓPEZ, S.A.**

- ◆ Comercio de artículos  
de papelería y  
relacionados
- ◆ Sierra de Baza, s/n P.I.  
La Juaid. 04240 Viator  
Almería
- ◆ **Tel:** 950 30 62 55
- ◆ **Fax:** 950 30 60 93
- ◆ [lax@lax.com](mailto:lax@lax.com)
- ◆ **Apoderada:**  
Amalia José  
Baena Rodríguez

#### **DOMINGO JOSÉ FRUTAS Y HORTALIZAS, S.L.**

- ◆ Manipulación y  
comercialización  
hortofrutícola
- ◆ Bda. Palomares  
04610 Cuevas de  
Almanzora. Almería
- ◆ **Tel. y fax:** 950 46 70 96
- ◆ [domingojose@cajamar.es](mailto:domingojose@cajamar.es)
- ◆ **Administradora solidaria:**  
Catalina Haro García

#### **EDIMAP MAQUINARIA PUERTAS Y AUTOMATISMO, S.L.**

- ◆ Puertas, automatismos,  
forja, aluminio, etc.

**intern@lia**  
tecnología  
para su empresa

Soluciones a la medida de su empresa.  
Aproveche Internet para obtener  
beneficios **AHORA**

Consultoría Tecnológica  
Plataformas SMS  
Periódicos on-line  
Gestión de contenidos  
Tiendas on-line  
Software inmobiliario  
Diseño y desarrollo web

**Servicios Web Internalia**

Avda. Juan López Peñalver, 17-1ª planta Parque Tecnológico de Andalucía 29590. Campanillas - MÁLAGA  
Telf.: 951 231 231 Telf./Fax: 951 231 232 [info@internalia.es](mailto:info@internalia.es) [www.internalia.es](http://www.internalia.es)



- ◆ Avda. del Mediterráneo, 40-1º, 04770 Adra. Almería
- ◆ **Tel. y fax:**  
950 58 75 88
- ◆ edimapsi@hotmail.com
- ◆ **Presidenta:**  
Yolanda Fernández Quededo

### EFILALMERÍA, S.L.

- ◆ Mayorista de material eléctrico y electrónico
- ◆ Dolores R. Sopena, 13 04006 Almería
- ◆ **Tel:** 950 23 31 66
- ◆ **Fax:** 950 23 70 14
- ◆ gerente@efilalmeria.e.telefonica.net
- ◆ **Administradora:**  
Isabel Hueso Moya

### EJIDOLUZ, S.C.A.

- ◆ Hortofrutícola
- ◆ Ctra. de Almerimar a Quas. s/n. 04700 El Ejido Almería
- ◆ **Tel:** 950 49 76 00
- ◆ **Fax:** 950 49 73 00 / 71 71
- ◆ www.ejidoluz.com
- ◆ ejidoluz@ejidoluz.com; mjg@ejidoluz.com
- ◆ **Directora financiera:**  
Encarni Medina López

### EJIDOMAR, S.C.A.

- ◆ Hortofrutícola
- ◆ Ctra. de Almerimar, s/n 04711 Almerimar. Almería
- ◆ **Tel:** 950 48 14 50
- ◆ **Fax:** 950 48 40 78
- ◆ www.ejidomar.es
- ◆ ejidomar@ejidomar.es
- ◆ **Responsable de Administración:**  
Irene Martín Estévez

### ELECTRICIDAD MONTAJES ALMERÍA, S.L.

- ◆ Instalaciones eléctricas
- ◆ Ctra. Alicún, km. 2,500 04740 Roquetas de Mar Almería
- ◆ **Tel:** 950 32 01 03
- ◆ **Apoderada:**  
Sonia Isabel López Fortes

### ELECTRO ANTAS, S.L.

- ◆ Instalaciones eléctricas y construcción
- ◆ P.I. Aljorroque, nave 1 04628 Antas. Almería
- ◆ **Tel:** 950 45 30 64
- ◆ **Fax:** 950 45 34 16
- ◆ electroantas@telefonica.net
- ◆ **Gerente:**  
Gabriela Rodríguez Valero

### EMBUTIDOS CASEROS SIERRA DE MARÍA, S.C.A.

- ◆ Elaboración de embutidos caseros y venta
- ◆ Mártires de Turón, 73 04838 María. Almería
- ◆ **Tel. y fax:**  
950 41 71 30
- ◆ **Presidenta:**  
Avelina López Pérez

### ENVASES FORTE, S.A.

- ◆ Fabricación de envases
- ◆ P.I. La Redonda, parc. 41 04700 El Ejido. Almería
- ◆ **Tel:** 950 58 13 14
- ◆ **Fax:** 950 58 12 50
- ◆ **Administradora mancomunada:**  
Rosa María Forte Ros

### ESTACIÓN DE SERVICIO NESTOR, S.L.

- ◆ Estación de servicio
- ◆ Ctra. Málaga Vicar, N-340, km. 426 04738 Vicar. Almería
- ◆ **Tel:** 950 34 54 87
- ◆ **Fax:** 950 34 96 01
- ◆ **Administradora única:**  
Antonia Escobar López

### ESTRUCTURAS ANJOFRA, S.L.

- ◆ Construcción
- ◆ Natalio Rivas, 108 Local 3 04770 Adra Almería
- ◆ **Tel:** 950 40 04 63
- ◆ **Fax:** 950 40 17 50
- ◆ anjofra@mailpersonal.com
- ◆ **Apoderada:**  
María Dolores Montes Salinas

### FEGIMOTOR, S.A.

- ◆ Comercio de vehículos y reparación
- ◆ Ctra. N-340, km. 446,5. P.I. Alfa 04230 Huércal de Almería Almería
- ◆ **Tel:** 950 60 06 66
- ◆ **Fax:** 950 60 06 63
- ◆ **Consejera secretaria:**  
María Rosario Fernández Giménez

### FRENOS SÁNCHEZ, S.A.

- ◆ Venta al detalle de recambios y accesorios de automóviles
- ◆ Sierra de Castillejo, s/n P.I. La Juada

- 04240 Viatot Almería
- ◆ **Tel:** 950 30 65 67
- ◆ **Fax:** 950 30 65 70
- ◆ frenossanchez@frenossanchez.com
- ◆ **Consejera delegada Secretaria:**  
Ángeles Gázquez Puertas

### FRUTAS HERMANOS LÓPEZ SÁNCHEZ, S.L.

- ◆ Venta de productos agrícolas
- ◆ Vereda de Enmedio, s/n P.I. Aljarilla 04610 Cuevas de Almanzora Almería
- ◆ **Tel:** 950 45 81 50
- ◆ **Fax:** 950 45 66 10
- ◆ frutassanchez@cajamar.es
- ◆ **Administradoras solidarias:**  
Isabel Pérez Rodríguez y Juana María Martínez Navarro

### FRUTERA INTERNACIONAL, S.A.

- ◆ Venta de frutas y verduras
- ◆ Ctra. N-340, km. 125 04410 Benahadux Almería
- ◆ **Tel:** 950 31 00 15
- ◆ **Fax:** 950 31 11 50
- ◆ **Consejera:**  
Nelly Magdalena Hi Lpert Zurluh

### GESTIÓN DE AGUAS DE LEVANTE ALMERIENSE, S.A. (GALASA)

- ◆ Distribución de agua potable
- ◆ Ctra. N-340, km. 553 04620 Vera Almería
- ◆ **Tel:** 950 39 12 00
- ◆ **Fax:** 950 39 15 12
- ◆ galasa@tpi.infomail.es
- ◆ **Directora comercial:**  
María Dolores Martínez Rodríguez
- ◆ **Consejera:**  
María Dolores Muñoz Pérez

### GIJÓN Y SALINAS, S.A.

- ◆ Venta al mayor de materiales de construcción
- ◆ Pza. de la Araucaria, s/n bajo. 04770 Adra Almería

- ◆ **Tel:** 950 60 40 10 / 07
- ◆ **Secretaría:**  
María del Carmen Gijón Herrera

### GNT GRUPO DE NEGOCIOS Y TECNOLOGÍA

- ◆ Asesoramiento, Marketing y nuevas tecnologías
- ◆ Monte Almagro, 9 04610 Cueva de Almanzora. Almería
- ◆ **Tel:** 950 45 80 99
- ◆ www.grupont.com.es
- ◆ efedele@telefonica.net
- ◆ **Presidenta:**  
Elena Fedele

### GONZALO MARTÍN, S.L.

- ◆ Venta de recambio de maquinaria de obra pública
- ◆ Ctra. Baja, s/n 04860 Olula del Río Almería
- ◆ **Tel:** 950 44 15 93
- ◆ **Fax:** 950 44 14 14
- ◆ www.gonzalomartin.com
- ◆ gm@gonzalomartin.com
- ◆ **Apoderada:**  
María Dolores Martín Pérez

### GRANJASOL, S.A.

- ◆ Venta de frutas
- ◆ Avda. Prado, 58 Bda. La Gangosa. 04738 Vicar Almería
- ◆ **Tel:** 950 34 04 01
- ◆ **Fax:** 950 34 29 52
- ◆ **Consejera:**  
Julia Puga Montoro
- ◆ **Consejera:**  
Julia Nieves López Puga

### GRUPO CONTROL EMPRESA DE SEGURIDAD, S.A.

- ◆ Servicios de seguridad
- ◆ Soldado Español, 12 bajo 04004 Almería
- ◆ **Tel:** 950 26 22 22
- ◆ **Fax:** 950 25 26 59
- ◆ www.grupocontrol.com
- ◆ **Administradora solidaria:**  
María Dolores Balaguer Callejón

### GRUPO HOTELES PLAYA, S.A.

- ◆ Hoteles
- ◆ Ctra. de Faro Sabinal, s/n 04740 Roquetas de Mar Almería
- ◆ **Tel:** 950 62 70 10

- ◆ **Fax:** 950 33 32 07 / 950 33 31 51
- ◆ www.playasenator.com
- ◆ reservas@playasenator.com

- ◆ **Directora de Calidad y Formación:**  
Isabel Reglero Abrante
- ◆ **Directora comercial y de Marketing:**  
Claudia Quesada Quesada

### GUIVARTO AGRÍCOLA, S.L.

- ◆ Venta de insecticidas y abonos
- ◆ Ctra. Del Alquian Nijar km. 7,500 04130 El Alquian. Almería
- ◆ **Tel:** 950 60 02 03
- ◆ **Fax:** 950 29 75 16
- ◆ guivarto@guivarto.com
- ◆ **Apoderada:**  
Carmen Vargas Berenguel

### HERMANDAD FARMACÉUTICA ALMERIENSE, S.C.A.

- ◆ Distribución de productos farmacéuticos
- ◆ P.I. San Rafael. Hermandad, 15 04230 Huércal de Almería Almería
- ◆ **Tel:** 950 14 05 06
- ◆ **Fax:** 950 14 44 81
- ◆ www.hfalmeriense.es
- ◆ informacion@hfalmeriense.es
- ◆ **Presidenta:**  
María de Gábor Villalobos Megía
- ◆ **Secretaria:**  
Gracia Milagros Gandolfo Martínez
- ◆ **Vocales:**  
María Caparrón Ponce y Adela Arenas Sánchez
- ◆ **Interventoras:**  
Juana María Ruiz Collado y Berta Agüero Gil

### HISPANO ALMERÍA, S.A.

- ◆ Construcción y obras públicas
- ◆ Alcazar, 7, 1º 04006 Almería
- ◆ **Tel:** 950 26 40 44
- ◆ **Fax:** 950 26 43 49
- ◆ halsa@halsa.es
- ◆ **Consejera:**  
Ángela Rodríguez Yañez

### HORMIGONES ALMANZORA, S.A.

- ◆ Fabricación de hormigón

- ♦ Ctra. del Socorro, 103, 2º  
04880 Tijola  
Almería
- ♦ **Tel:** 950 42 12 08
- ♦ **Fax:** 950 42 13 17
- ♦ **Consejera:**  
Trinidad Sílvia  
Azor Jiménez
- ♦ **Consejera:**  
Leonor Navarrete Rubio

#### HORMIGONES COSTA DE ALMERÍA, S.A.

- ♦ Fabricación de hormigón
- ♦ Prj. La Mata, s/n bajo  
04638 Mojácar  
Almería
- ♦ **Tel:** 950 39 16 11
- ♦ **Fax:** 950 39 16 12
- ♦ **Consejera:**  
Carmen Jerez Castaño

#### HORTAMAR, S.C.A.

- ♦ Hortofrutícola
- ♦ Ctra. de Alicún, 148  
04740 Roquetas de Mar  
Almería
- ♦ **Tel:** 950 33 82 05
- ♦ **Fax:** 950 33 82 50
- ♦ [www.hortamar.es](http://www.hortamar.es)
- ♦ [infor@hortamar.com](mailto:infor@hortamar.com)
- ♦ **Directora financiera:**  
María de los Angeles  
Martín Hernández

#### HUEVOS IMAJO, S.A.

- ♦ Venta de huevos y productos avícolas
- ♦ Camino de la Goleta, nave 13  
04007 Almería
- ♦ **Tel. y fax:**  
950 22 84 03
- ♦ [huevosima@grupobbva.es](mailto:huevosima@grupobbva.es)
- ♦ **Vicepresidenta:**  
María José Martín Milán
- ♦ **Consejera delegada y secretaria del Consejo de Administración:**  
Martirio Milán López

#### INDALO LIBRO, S.A.

- ♦ Venta de libros
- ♦ Sierra de Baza, s/n P.I. La Jualda  
04240 Viator  
Almería
- ♦ **Tel:** 950 30 61 54
- ♦ **Fax:** 950 30 62 83
- ♦ [www.indalolibro.com](http://www.indalolibro.com)
- ♦ [almena@indalolibro.com](mailto:almena@indalolibro.com)
- ♦ **Consejera delegada secretaria:**  
Aurora Hernández Zapata

#### INVESTSTHELTER, S.L.

- ♦ Construcción de embarcaciones
- ♦ Camino Cuesta Las Vacas, 1 Ctra. Viator  
Pechina s/n  
04250 Pechina  
Almería
- ♦ **Tel:** 950 31 75 02
- ♦ **Fax:** 950 31 70 17
- ♦ [www.lemapasion.com](http://www.lemapasion.com)
- ♦ **Administradora única:**  
María del Carmen Mullor Torres

#### ISPEMAR, S.C.A.

- ♦ Servicios y suministros para empresas agrícolas.
- ♦ Venecia, 3  
04720 Aguadulce  
Almería
- ♦ **Tel. y fax:**  
950 55 80 93
- ♦ [www.ispemar.com](http://www.ispemar.com)
- ♦ [ispemar@wanadoo.es](mailto:ispemar@wanadoo.es)
- ♦ **Presidenta:**  
Isabel Rojas Rodríguez

#### JM GESTIÓN Y SERVICIOS, S.C.A.

- ♦ Servicios de asesoría y formación
- ♦ Granada, 10, 1ª D  
04470 Laujar de Andarax  
Almería
- ♦ **Tel:** 950 51 35 11
- ♦ **Fax:** 950 60 81 50
- ♦ [jmgestion@cajamar.es](mailto:jmgestion@cajamar.es)
- ♦ **Presidenta:**  
Juana Rodríguez González
- ♦ **Secretaría:**  
María del Carmen Rodríguez González

#### JOIGCA, S.A.

- ♦ Construcción
- ♦ Avda. de Federico García Lorca, 20 bajo 1  
04004 Almería
- ♦ **Tel:** 950 26 00 10
- ♦ **Fax:** 950 26 73 04
- ♦ [joigca@joigca.net](mailto:joigca@joigca.net)
- ♦ **Presidenta:**  
Dolores López Ruiz

#### JOSÉ ANTONIO CORTÉS, S.L.

- ♦ Transporte de hormigón
- ♦ Ctra. A. 348 km. 138,830  
04400 Alhama de Almería  
Almería
- ♦ **Tel:** 950 60 11 60

- ♦ **Fax:** 950 64 05 05
- ♦ [joseancort@telefonica.net](mailto:joseancort@telefonica.net)
- ♦ **Apoderada:**  
Carmen  
Márquez Núñez

#### JOSÉ Y MIGUEL PIEDRA FORTES, S.L.

- ♦ Venta de alimentación
- ♦ Ctra. Nijar 267  
04120 La Cañada de San Urbano  
Almería
- ♦ **Tel:** 950 29 09 60
- ♦ **Fax:** 950 29 09 63
- ♦ [hnospietra@terra.es](mailto:hnospietra@terra.es)
- ♦ **Administradora solidaria:**  
Isabel Alonso Ropero
- ♦ **Directora de Sistemas:**  
María del Carmen Piedra Alonso

#### JUAN SEGURA MOLINA E HIJOS, S.A.

- ♦ Venta de alimentación
- ♦ Cobalto, P.I. Sector 20, naves 141 y 143  
04007 Almería
- ♦ **Tel:** 950 22 13 09
- ♦ **Administradora mancomunada:**  
María del Mar Segura Gómez

#### KAPPA IBEROAMERICANA ALMERÍA, S.A.

- ♦ Fabricantes de cartón
- ♦ Paraje las Cuatro Higueras / La Curva del Río. 04770 Adra  
Almería
- ♦ **Tel:** 950 34 15 50
- ♦ **Fax:** 950 34 26 13
- ♦ [www.kappa-beroamericana.com](http://www.kappa-beroamericana.com)
- ♦ [kappa.almeria@kappapackaging.com](mailto:kappa.almeria@kappapackaging.com)
- ♦ **Directora financiera:**  
Mansol Rodríguez

#### LA TAPUELA, S.A.

- ♦ Promotora
- ♦ Córdoba, 7  
04007 Puebla de Vicar  
Almería
- ♦ **Tel:** 950 55 30 31
- ♦ **Fax:** 950 55 36 08
- ♦ [www.tapuelacajamar.es](http://www.tapuelacajamar.es)
- ♦ **Consejera:**  
Josefa Estudillo Obra

#### LIBRERÍA CAJAL, S.A.L.

- ♦ Librería y papelería

- ♦ Navarro Rodrigo, 14  
04001 Almería
- ♦ **Tel:** 950 23 61 48
- ♦ **Fax:** 950 23 63 80
- ♦ [librecaj@cajamar.es](mailto:librecaj@cajamar.es)
- ♦ **Presidenta:**  
Rosario Alcaraz Avivar

#### LÓPEZ GUILLÉN, S.A.

- ♦ Consignataria de buques, importación y venta al mayor de madera y cemento
- ♦ Pza. Carlos Cano s/n. Edif. Brisas, 6, 1º  
04006 Almería
- ♦ **Tel:** 950 62 06 20
- ♦ **Fax:** 950 25 94 80
- ♦ [info@saq.es](mailto:info@saq.es)
- ♦ **Directora de R.R.H.H.:**  
María Dolores Alba Martín

#### MÁRMOLES GUTIÉRREZ MENA

- ♦ Industria del mármol
- ♦ Ctra. de Baza A  
Lorca, s/n  
04869 Fines  
Almería
- ♦ **Tel:** 950 44 42 07
- ♦ **Fax:** 950 44 40 38
- ♦ [central@gmena.com](mailto:central@gmena.com)
- ♦ **Consejera:**  
Ana Isabel Gutiérrez Marques

#### MÁRMOLES ROSMAR, S.C.A.

- ♦ Industria del mármol
- ♦ Mármoles, 29  
04007 Almería
- ♦ **Tel. y fax:**  
950 22 44 37
- ♦ **Interventora:**  
María del Carmen Martínez Alonso

#### MARTÍNEZ LOGITRANS, S.A.

- ♦ Transporte de mercancías
- ♦ Avda. Nicolás Salmerón, 2, 3º  
04700 El Ejido  
Almería
- ♦ **Tel:** 950 57 33 80
- ♦ **Fax:** 950 57 31 44
- ♦ [mlogitrans@telefonica.net](mailto:mlogitrans@telefonica.net)
- ♦ **Administradora solidaria:**  
Isabel Orihuela López

#### MATADERO DE AVES JOVA, S.A.

- ♦ Matadero de aves

- ♦ Pso. Almería 59, 2º. 04001 Almería
- ♦ **Tel:** 950 23 77 77
- ♦ **Fax:** 950 25 34 13
- ♦ **Consejera:**  
María Gador Vázquez Imberton

#### MAXI-AHORRO, S.L.

- ♦ Comercio de alimentación y bazar
- ♦ Avda. de Almería, 56  
04639 Turre  
Almería
- ♦ **Tel. y fax:**  
950 46 80 61
- ♦ **Presidenta y directora general:**  
Ana María Morales Flores
- ♦ **Consejera delegada y Directora comercial:**  
Francisca Morales Flores

#### MÉNDEZ GARCÍA E HIJOS, S.A.

- ♦ Venta de productos fitosanitarios
- ♦ Ctra. Irida P.I. Santa Olalla  
04110 Campohermoso  
Almería
- ♦ **Tel:** 950 38 51 75
- ♦ **Fax:** 950 61 13 32
- ♦ [megasa@telefonica.es](mailto:megasa@telefonica.es)
- ♦ **Consejera:**  
María Ascensión Méndez García
- ♦ **Consejera delegada secretaria:**  
Antonia Méndez García

#### MERCA-BIO, S.C.A.

- ♦ Producción y comercialización de cítricos ecológicos
- ♦ Almanzor, 58  
04815 Almanzora-Cantoría  
Almería
- ♦ **Tel:** 950 43 03 62
- ♦ **Fax:** 950 43 14 05
- ♦ [www.biorural.es](http://www.biorural.es)
- ♦ [info@biorural.es](mailto:info@biorural.es)
- ♦ **Interventora:**  
Amalia Pallares Capel

#### MUEBLES VALLEJO

- ♦ Venta de muebles y electrodomésticos
- ♦ Santos Zárate, 8  
04004 Almería
- ♦ **Tel:** 950 28 11 89

- ◆ **Vicepresidenta:**  
Mercedes Martín  
Fernández
- ◆ **Directora comercial:**  
Inmaculada Mar  
Vallejo Martín

### MUNDO NIWLAR, S.L.

- ◆ Venta de material de construcción y saneamiento
- ◆ González Garbín, 13  
04001 Almería
- ◆ **Tel:** 950 26 10 66
- ◆ **Fax:** 950 26 13 06
- ◆ [goalmer@larural.es](mailto:goalmer@larural.es)
- ◆ **Administradora solidaria:**  
Ángeles Montes  
Giménez

### NAVARRO HERMANOS ALMERÍA, S.L.

- ◆ Venta de repuestos de automóviles
- ◆ Avda. Nuestra Señora de Montserrat, 137  
04006 Almería
- ◆ **Tel:** 950 22 26 66
- ◆ **Fax:** 950 22 23 08
- ◆ [www.navarros.com](http://www.navarros.com)
- ◆ **Directora comercial:**  
Catalina Moreno Navarro
- ◆ **Consejera secretaria:**  
Manuela Navarro  
Moreno

### NAVARRO SEGURA, S.L.

- ◆ Reparación y venta de vehículos
- ◆ Ctra. de Murcia, s/n  
04620 Vera  
Almería
- ◆ **Tel:** 950 39 31 69 /  
950 39 31 70
- ◆ **Fax:** 950 39 02 68
- ◆ [www.navarrosegura.es/](http://www.navarrosegura.es/)  
[www.navarrosegura.com](http://www.navarrosegura.com)
- ◆ [seafvera@inicia.es](mailto:seafvera@inicia.es)
- ◆ **Directora financiera:**  
María Josefa  
Flores Domínguez

### ORGANIZA CORPORACIÓN

- ◆ Consultoría de Empresas
- ◆ Olivina, 13, 2º  
04721 Vícar (Este)  
Almería
- ◆ **Tel. y fax:**  
950 55 70 93
- ◆ [www.organiza.info](http://www.organiza.info)
- ◆ [cliente@organiza.info](mailto:cliente@organiza.info)
- ◆ **Socía consultora:**  
Guadalupe  
Estudillo Avilero

- ◆ **Consultant assistant:**  
María Rascón Lorte

### P CRUZ, S.A.

- ◆ Fabricación de maquinaria industrial
- ◆ Ctra. Oliva del Río A  
Macaol, km. 1,7  
04867 Macaol  
Almería
- ◆ **Tel:** 950 12 60 10
- ◆ **Fax:** 950 12 83 06
- ◆ [www.pacruz.es](http://www.pacruz.es)
- ◆ [info@pacruz.com](mailto:info@pacruz.com)
- ◆ **Apoderada:**  
María Dolores  
Marín Martos

### PIENSOS GARIBEL, S.A.

- ◆ Fabricación de piensos
- ◆ Prj. Maquina, s/n bajo  
04640 Pulpi  
Almería
- ◆ **Tel:** 950 46 43 28
- ◆ **Fax:** 950 46 41 95
- ◆ [piensosga@cajamar.es](mailto:piensosga@cajamar.es)
- ◆ **Consejera:**  
Águeda Serrano  
Martínez

### PLÁSTICOS DE DALIAS, S.A.

- ◆ Fabricación de envases
- ◆ Esperanza, 9. Ctra.  
Guardias Viejas km. 3  
04715 Matagorda  
Almería
- ◆ **Tel:** 950 49 88 93
- ◆ **Fax:** 950 49 89 90
- ◆ [plasticosdedalias@arakis.es](mailto:plasticosdedalias@arakis.es)
- ◆ **Administradora mancomunada:**  
María del Carmen  
Daza Sánchez
- ◆ **Apoderada:**  
María del Carmen  
Sánchez Pérez

### PLATAFORMA DE PUBLICIDAD, S.A.

- ◆ Publicidad y Marketing
- ◆ Martínez Campos, 22-24  
04002 Almería
- ◆ **Tel:** 950 23 93 66
- ◆ **Fax:** 950 26 61 67
- ◆ [www.plataformapublicidad.es](http://www.plataformapublicidad.es)
- ◆ [plataforma@plataformapublicidad.es](mailto:plataforma@plataformapublicidad.es)
- ◆ **Directora comercial:**  
Belén Martínez Prieto
- ◆ **Directora de Producción:**  
Amelia Martínez Prieto

### PLAYA TRUCKS, S.L.

- ◆ Comercialización y reparación de vehículos industriales
- ◆ Autovía del Mediterráneo Salida,  
429 Paraje Cerro de los Lobos  
04738 Vícar  
Almería
- ◆ **Tel:** 950 60 37 37
- ◆ **Fax:** 950 60 37 38
- ◆ [alberto@playatrucks.com](mailto:alberto@playatrucks.com)
- ◆ **Apoderadas:**  
Eva María y  
María Luz López Pastor

### RENATA LENZ, S.L.

- ◆ Orlebre
- ◆ Pasaje Bola Dorada, 4  
04720 Aguadulce -  
Roquetas de Mar  
Almería
- ◆ **Tel:** 950 34 09 53
- ◆ [www.renatalenz.com](http://www.renatalenz.com)
- ◆ [info@renatalenz.com](mailto:info@renatalenz.com)
- ◆ **Gerente:**  
Renata Lenz

### REQUENA Y MARTÍNEZ S.A. (REMASA)

- ◆ Servicio de hospedaje en hoteles y moteles
- ◆ Pza. San Pedro,  
6, 1º. 04001 Almería
- ◆ **Tel:** 950 23 25 44
- ◆ **Fax:** 950 23 41 23
- ◆ [www.torneluz.com](http://www.torneluz.com)
- ◆ [remasa@cajamar.es](mailto:remasa@cajamar.es)
- ◆ **Directora comercial:**  
María Dolores  
Requena López

### S CABRERA, S.L.

- ◆ Transporte de mercancías
- ◆ Pza. de Almería, 8  
04600 Huércal Overa  
Almería
- ◆ **Tel:** 950 47 04 25
- ◆ **Fax:** 950 61 61 60
- ◆ [trafico@scabrera.com](mailto:trafico@scabrera.com)
- ◆ **Administradora solidaria:**  
Prudencia  
Cabrera Parra

### SANATORIO VIRGEN DEL MAR, S.A.

- ◆ Sanitaria
- ◆ Ctra. Mami, km. 1  
04120 Almería
- ◆ **Tel:** 950 21 71 00
- ◆ **Fax:** 950 29 06 25
- ◆ [virgendelmar@virgendelmar.nehos.com](mailto:virgendelmar@virgendelmar.nehos.com)

- ◆ **Jefa de Administración:**  
Isabel Jiménez García

### SFERA PRODUCCIÓN AUDIOVISUAL

- ◆ Producción audiovisual y multimedia
- ◆ Jaén, 76, local EDF  
Bolulevar  
04007 Almería
- ◆ **Tel. y fax:**  
950 22 81 69
- ◆ [www.sferavisual.com](http://www.sferavisual.com)
- ◆ [sfera@sferavisual.com](mailto:sfera@sferavisual.com)
- ◆ **Directora comercial:**  
Sonia Suárez Tamayo

### TRACOMAR, S.C.A.

- ◆ Transporte
- ◆ P.I. Las Cruces, F-4  
04869 Fines  
Almería
- ◆ **Tel:** 902 44 44 08
- ◆ **Fax:** 950 44 44 25
- ◆ [www.tracomar.com](http://www.tracomar.com)
- ◆ [tracomar@tracomar.com](mailto:tracomar@tracomar.com)
- ◆ **Directora financiera:**  
Ana Duarte Reche

### TRANSPORTES CABRERA (GRUPO)

- ◆ Transporte de mercancías
- ◆ Ctra. Santa María de Nieva, km. 32  
04600 Huércal-Overa  
Almería
- ◆ **Tel:** 950 61 60 60
- ◆ **Fax:** 950 61 61 60
- ◆ [www.transportescabrera.com](http://www.transportescabrera.com)
- ◆ [administracion@transportescabrera.com](mailto:administracion@transportescabrera.com)
- ◆ **Presidenta:**  
Prudencia Cabrera

### TRANSPORTES MUNDI-EJIDO, S.L.L.

- ◆ Transporte
- ◆ Ctra. Almerimar km. 1  
04700 El Ejido  
Almería
- ◆ **Tel:** 950 48 90 54
- ◆ **Fax:** 950 48 38 75
- ◆ [www.gruposalastrans.com](http://www.gruposalastrans.com)
- ◆ [almeria@gruposalastrans.com](mailto:almeria@gruposalastrans.com)
- ◆ **Gerente:**  
Encarnación  
Pozo Granados

### TRUCK STOP EL EJIDO, S.A.

- ◆ Venta de carburantes para la automoción

- ◆ Ctra. Mojenera  
km. 0,300  
04710 Santa María del Águila. Almería
- ◆ **Tel:** 950 58 10 70
- ◆ **Administradora solidaria:**  
María del Mar  
Molina Medina

### URBANA MARKETING

- ◆ Marketing, imagen, 3D y multimedia
- ◆ Las Tiendas, 9  
04610 Cueva de Almanzora  
Almería
- ◆ **Tel:** 950 45 72 97
- ◆ [www.urbanamarketing.com](http://www.urbanamarketing.com)
- ◆ [urbana@grupont.com.es](mailto:urbana@grupont.com.es)
- ◆ **Presidenta:**  
Elena Fedele

### VALERO ALONSO, S.L.

- ◆ Venta de productos de alimentación
- ◆ Ctra. N-340 km. 535  
El Real de Antas  
04628 Antas  
Almería
- ◆ **Tel:** 950 45 33 16
- ◆ **Fax:** 950 45 35 09
- ◆ [valeraalonsos@hotmail.com](mailto:valeraalonsos@hotmail.com)
- ◆ **Administradora solidaria:**  
Isabel María  
Alonso Alonso

### VALLE DEL ESTE GOLF SPA AND BEACH

- ◆ Hotel y campo de golf
- ◆ Urb. Valle del Este  
Autovía E-15 salida 529  
04620 Vera  
Almería
- ◆ **Tel:** 950 54 86 00
- ◆ **Fax:** 950 46 10 06
- ◆ [www.valledeleste.es](http://www.valledeleste.es)
- ◆ [doomercial@valledeleste.es](mailto:doomercial@valledeleste.es)
- ◆ **Directora comercial:**  
Antonia Cruz Sánchez
- ◆ **Directora del Hotel:**  
Blanca Gallego Lifán

### VERA IMPORT, S.A.

- ◆ Reparación y venta de vehículos.  
Concesionario VW-Audi
- ◆ Ctra. Murcia, s/n  
04620 Vera. Almería
- ◆ **Tel:** 950 39 30 74 / 75
- ◆ **Fax:** 950 39 02 68
- ◆ **Directora general:**  
María Josefa  
Flores Domínguez. □





Asociación de Trabajadoras Autónomas y Emprendedoras de Andalucía

Por la unión de las autónomas y emprendedoras en pro de una igualdad laboral real,  
**...únete!**

Asociación de Trabajadoras Autónomas y Emprendedoras de Andalucía (ATAE.Andalucía)  
Avda. Luis Montoto, 107 Portal A 3º H. 41007 Sevilla - Tel.: 954 575 284 - Tel. / Fax.: 954 581 947  
email: [atae.andalucia@gmail.com](mailto:atae.andalucia@gmail.com)

### ABYLA Y CALPE, S.L.

- ◆ Construcción de edificios
- ◆ Urb. Nuevas Colinas, 6 bajo. 11205 Algeciras Cádiz
- ◆ Tel: 956 65 36 67
- ◆ Fax: 956 65 40 14
- ◆ paolaw@telefonica.net
- ◆ Administradora única: Ana María Valencia Merino

### ÁGORA, S.C.A.

- ◆ Enseñanza
- ◆ Sierra del Pinar, 2 11407 Jerez de la Frontera. Cádiz
- ◆ Tel. y fax: 956 31 08 12
- ◆ agora@aces-andalucia.org
- ◆ Directora: Ana María Calderón García-Diego

### AGUAS DE JEREZ EMPRESA MUNICIPAL, S.A. (AJEMSA)

- ◆ Gestión del ciclo del agua y residuos
- ◆ Cádiz. 1. 11402 Jerez de la Frontera. Cádiz
- ◆ Tel: 956 99 95 00
- ◆ Fax: 956 99 95 01
- ◆ www.webjerez.com
- ◆ ajemsa@aytojerez.es
- ◆ Presidenta: Pilar Sánchez Muñoz

### ALCARE CONSULTORÍA INTEGRAL, S.C.A.

- ◆ Calidad, medio ambiente y formación
- ◆ Apdo. 107 11520 Rota. Cádiz
- ◆ Tel. y fax: 956 81 38 93
- ◆ www.alcareconsultores.com
- ◆ info@alcareconsultores.com
- ◆ Gerente: María del Carmen Caballero Sánchez - Romero

### ALCUJESA, S.L.

- ◆ Estación de servicio
- ◆ Avda. de Sanlúcar, s/n 11408 Jerez de la Frontera. Cádiz
- ◆ Tel. y fax: 956 14 25 72
- ◆ marisol@alcujesa.com
- ◆ Administradora única: María Soledad Torrejón Castro

### ALFASHIP BACOMAR, S.L.

- ◆ Consignación de buques y transporte marítimo
- ◆ Paseo de la Conferencia, 11 11207 Algeciras. Cádiz
- ◆ Tel: 956 57 12 90

- ◆ Fax: 956 80 40 22
- ◆ www.alfashipbacomar.com
- ◆ alfashipbacomar@terra.es
- ◆ Gerente: Pilar Muñoz López
- ◆ Secretaria de Dirección: Estefanía Lihán

### ALGECIREÑA DE MOTOR E INVERSIONES, S.L.

- ◆ Venta de automóviles
- ◆ Ctra. N-340 de Cádiz a Málaga, km. 108 11205 Algeciras. Cádiz
- ◆ Tel: 956 63 34 29
- ◆ Fax: 956 63 48 24
- ◆ ami@ami.redpeugeot.com
- ◆ Consejeras: Silvia y Carmen Molina Borrás

### ARCOTUR, S.C.A.

- ◆ Turismo rural
- ◆ Alta. 1, 11630 Arcos de la Frontera. Cádiz
- ◆ Tel: 956 70 45 25
- ◆ Fax: 956 70 45 24
- ◆ Gerente: Francisca Sañudo García

### ARTEMÁRMOL CHICLANA S.L.L.

- ◆ Elaboración de piedras naturales y artificiales
- ◆ Los Técnicos, naves 15 y 16, P.J. Pelagatos 11100 Chiclana de la Frontera. Cádiz
- ◆ Tel: 956 53 82 60
- ◆ Fax: 956 40 79 84
- ◆ Gerente: María José Ávila

### BODEGAS BARBADILLO, S.L.

- ◆ Vitivinícola
- ◆ Luis de Eguilaz, 11 Bajo 11540 Sanlúcar de Barrameda. Cádiz
- ◆ Tel: 956 38 55 00
- ◆ Fax: 956 38 55 01
- ◆ www.barbadillo.com
- ◆ barbadillo@barbadillo.com
- ◆ Enóloga: Montserrat Molina Masó

### BODEGAS VALDIVIA, S.A.

- ◆ Vitivinícola
- ◆ Zolío Ruiz Mateos, s/n 11408 Jerez de la Frontera. Cádiz
- ◆ Tel: 956 31 43 58
- ◆ Fax: 956 16 96 57
- ◆ www.bodegasvaldivia.com
- ◆ info@bodegasvaldivia.com
- ◆ s.martinvazquez@bodegasvaldivia.com

- ◆ Directora de Marketing: Sofía Martín-Vázquez Prats

### BRIOLE, S.L.

- ◆ Comercio electrodoméstico
- ◆ Avda. de la Ilustración, 3 Junto a Leroy Merlin 11407 Jerez de la Frontera. Cádiz
- ◆ Tel: 956 15 33 33
- ◆ Fax: 956 16 70 71
- ◆ Administradora única: María Luisa Montero Sánchez

### C.C.J. TURISMO ACTIVO RECEPTIVO, S.L.

- ◆ Turismo (congresos, convenciones y eventos para empresas)
- ◆ Larga, 28-30 11500 El Puerto de Santa María. Cádiz
- ◆ Tel: 956 85 40 55 / 952 37 87 94
- ◆ Fax: 956 86 07 78 / 952 37 83 84
- ◆ www.ccturismo.com
- ◆ olivia@ccitunismo.com
- ◆ Directora general: Olivia Campos

### CADIGRAFÍA, S.L.

- ◆ Publicidad y comunicación
- ◆ Ronda de Vigilancia, s/n. Edif. Tartesos, local 1 11011 Cádiz
- ◆ Tel: 956 25 26 11
- ◆ Fax: 956 25 29 04
- ◆ www.cadigrafia.com
- ◆ buzon@cadigrafia.com
- ◆ Directora creativa: Arantxa Morales

### CASA Y OCIO SERVICIOS INMOBILIARIOS INTEGRALES, S.L.L.

- ◆ Administración de fincas y limpieza
- ◆ Tartaneros, s/n. Patio de la Victoria, Lo. 16 11540 Sanlúcar de Barrameda. Cádiz
- ◆ Tel: 956 38 52 46
- ◆ Fax: 956 38 17 53
- ◆ www.feansal/casayocio
- ◆ casayocio@telefonica.net
- ◆ Socias: Ana Isabel Fernández, Silvia Fernández, Marisol Bazán, Raquel Tudela y Almudena Ibañez

### CASH DIAN JEREZ, S.A. (GRUPO DIAN)

- ◆ Cash & carry mayorista de perfumería, droguería, alimentación, etc.

- ◆ Parque Empresarial Calle de las Ciencias, 6 11407 Jerez de la Frontera. Cádiz
- ◆ Tel: 956 18 30 30
- ◆ Fax: 956 18 30 31
- ◆ www.grupodian.com
- ◆ vgl@grupodian.com
- ◆ Directora financiera del Grupo y consejera: María José González Lucena
- ◆ Subdirectora general del Grupo y secretaria del Consejo: Virginia González Lucena

### CASINO BAHÍA DE CÁDIZ, S.A.

- ◆ Casino y restaurante
- ◆ Ctra. Madrid-Cádiz, km. 649. 11500 El Puerto de Santa María. Cádiz
- ◆ Tel: 956 87 10 42
- ◆ Fax: 956 85 71 27
- ◆ www.grupocomar.com
- ◆ paqui-gomez@grupocomar.com
- ◆ Directora comercial: Francisca de Asís Gómez Aguilar

### CENTRO EUROPEO DE EMPRESAS E INNOVACIÓN BAHÍA DE CÁDIZ

- ◆ Desarrollo económico e innovación
- ◆ P.I. Las Salinas, Delta, 1 11500 El Puerto de Santa María. Cádiz
- ◆ Tel: 956 86 06 54
- ◆ Fax: 956 86 00 28
- ◆ www.ceeibahia.com
- ◆ ceei@ceeibahia.com
- ◆ Secretaria: Patricia Martínez Borne
- ◆ Consultoras: Cristina Sierra Casanova y Ana Suárez Lena

### CERÁMICA JUGUM, S.C.A.

- ◆ Fabricación de cerámica
- ◆ Unión, s/n 11502 Nueva Jarilla-Jerez. Cádiz
- ◆ Tel. y fax: 956 39 21 55
- ◆ www.ceramicajugum.com
- ◆ jugum@ceramicandaluza.jazztel.es
- ◆ Presidenta: María de los Ángeles Álvarez Sánchez

### ECOTOTAL

- ◆ Publicidad en internet, diseño y gestión de contenidos para webs ecológicas y medioambientales

- ◆ Apdo. Correos 2502 11080 Cádiz
- ◆ Tel: 651 09 10 99
- ◆ Fax: 956 06 09 94
- ◆ www.ecototal.com
- ◆ noticias@ecototal.com
- ◆ Dirección técnica: Rosa María Flores

### EL CENTRO INGLÉS, S.L.

- ◆ Enseñanza
- ◆ Ctra. Fuentebravía, km. 1. 11500 El Puerto de Santa María. Cádiz
- ◆ Tel: 956 85 05 60
- ◆ Fax: 956 87 38 04
- ◆ www.elcentroingles.es
- ◆ info@elcentroingles.es
- ◆ Directora titular y propietaria: Linda M. Randell

### EMPRESA MUNICIPAL DE LA VIVIENDA DE JEREZ, S.A. (EMUVJESA)

- ◆ Promoción inmobiliaria
- ◆ Curtidores, 1 11403 Jerez de la Frontera. Cádiz
- ◆ Tel: 956 99 97 00/ 01
- ◆ Fax: 956 99 97 04
- ◆ www.emuvjesa.com
- ◆ alcaldia.ayuntamiento@aytojerez.es
- ◆ Presidenta: Pilar Sánchez Muñoz

### EMPRESA MUNICIPAL DE SUELO DE JEREZ, S.A. (EMUSUJESA)

- ◆ Gestión del suelo
- ◆ Santa María, 19, 3º 11401 Jerez de la Frontera. Cádiz
- ◆ Tel: 956 99 94 61
- ◆ Fax: 956 99 94 62
- ◆ www.emusujesa.com
- ◆ direccion.emusujesa@aytojerez.es
- ◆ Presidenta: Pilar Sánchez Moreno

### ESCUELA DE DANZA PASO A DOS, BOLAÑOS, S.C.A.

- ◆ Academia de baile
- ◆ Avda. del Descubrimiento Edif. Orellana 11500 El Puerto de Santa María. Cádiz
- ◆ Tel. y fax: 956 85 79 93
- ◆ Gerente: Inmaculada Batista

### ESENCIA OLIVA, S.C.A.

- ◆ Cosmética

# Hotel El Convento

En el corazón del conjunto Histórico-Artístico de Arcos, parte del convento de las monjas Mercedarias se ha transformado en el Hotel El Convento para que los visitantes puedan disfrutar en calma de la antigua belleza de este pueblo hecho monumento de claridad. Desde sus habitaciones o desde una amplia terraza se contemplan magnificas vistas sobre la Peña y la vega del río Guadalete en un enclave tranquilo, entre iglesias y casas señoriales.

Una reciente remodelación y ampliación ha mejorado la comodidad de sus habitaciones que disponen de TV, teléfono, aire acondicionado y baño completo. Un trato cordial y atento contribuye a hacer inolvidable su estancia.



- ◆ Vereda Ancha, 84  
11690 Olvera. Cádiz
- ◆ **Tel. y fax:** 956 13 01 11
- ◆ [www.esenciaoliva.net](http://www.esenciaoliva.net)
- ◆ [esenciaoliva1@hotmail.com](mailto:esenciaoliva1@hotmail.com)
- ◆ **Presidenta:**  
Eugenia García Villaiba
- ◆ **Interventora:**  
Ana Castro Sánchez
- ◆ **Secretaría:**  
Isabel María Pinel Flores

### ESTRATEGIA DE COMUNICACIÓN, S.L.

- ◆ Edición de publicaciones y publicidad
- ◆ Sierra del Labradillo, 24-11407 Jerez de la Frontera. Cádiz
- ◆ **Tel. y fax:** 902 50 08 86
- ◆ [www.estrategia.e.telefonica.net](http://www.estrategia.e.telefonica.net)
- ◆ [info@estrategia.e.telefonica.net](mailto:info@estrategia.e.telefonica.net)
- ◆ **Directora financiera:**  
Isabel Casas Miranda
- ◆ **Directora comercial:**  
Ana Ruiz Martínez

### EVENTIS, S.L.

- ◆ Organización de eventos
- ◆ Sol., 7. Local Comercial  
11500 El Puerto de Santa María. Cádiz
- ◆ **Tel:** 956 54 21 97
- ◆ **Fax:** 956 05 20 20
- ◆ [eventis@ono.com](mailto:eventis@ono.com)
- ◆ **Directora:**  
Marilac Sánchez Alonso

### EVENTUR

- ◆ Organización de eventos corporativos y programas turísticos
- ◆ Fernando Viola, Edif. Sevilla, 3, 2º C  
11405 Jerez de la Frontera. Cádiz
- ◆ **Tel:** 956 34 52 94
- ◆ **Fax:** 956 33 29 55
- ◆ [www.eventur-spain.com](http://www.eventur-spain.com)
- ◆ [info@eventur-spain.com](mailto:info@eventur-spain.com)
- ◆ **Socias directoras:**  
Begoña Merello y Virginia Lasunción González

### EXPASA, AGRICULTURA Y GANADERÍA, S.A.

- ◆ Agrícola y ganadera
- ◆ Aptdo. 95. Ctra. Medina El Portal, km. 6,5. 11400 Jerez de la Frontera. Cádiz
- ◆ **Tel:** 956 16 28 09
- ◆ **Fax:** 956 16 28 22
- ◆ [www.yegudacartuja.com](http://www.yegudacartuja.com)
- ◆ [psibajas@yegudacartuja.com](mailto:psibajas@yegudacartuja.com)
- ◆ **Presidenta:**  
María del Sol Hernández Olmo

### EXVINA, EXPLOTACIÓN VINAGRERA, S.L.

- ◆ Producción y distribución de vinagres de Jerez
- ◆ Newton, 3. Parque Empresarial. 11407 Jerez de la Frontera. Cádiz
- ◆ **Tel:** 956 30 64 04
- ◆ **Fax:** 956 30 71 11
- ◆ [www.exvina.com](http://www.exvina.com)
- ◆ [export@exvina.com](mailto:export@exvina.com)
- ◆ **Socia:**  
Cristina Asenjo Cebrián

### FEDERACIÓN PROVINCIAL EMPRESARIOS DE HOSTELERÍA (HORECA - CÁDIZ)

- ◆ Patronal
- ◆ Avda. Alcaide Manuel de la Pinta, 33. 11011 Cádiz
- ◆ **Tel:** 956 25 18 00
- ◆ **Fax:** 956 27 44 70
- ◆ [www.gastronomicacádiz.com](http://www.gastronomicacádiz.com)
- ◆ [info@horecacádiz.org](mailto:info@horecacádiz.org)
- ◆ **Gerente:**  
María Paz Núñez Rivero

### FISAGA, S.A.

- ◆ Comercio de vehículos terrestres
- ◆ Ctra. Cádiz Málaga, 21  
11203 Algeciras. Cádiz
- ◆ **Tel:** 956 66 31 85
- ◆ **Fax:** 956 65 71 95
- ◆ **Consejera delegada:**  
Eulalia Salvo Martín
- ◆ **Consejera delegada secretaria:**  
Inmaculada Salvo Martín
- ◆ **Apoderada:** Ana María Rosano Pacheco

### FONTANERÍA GAVILÁN, S.L.

- ◆ Instalaciones de fontanería
- ◆ Blanca, s/n  
11311 Guadaro. Cádiz
- ◆ **Tel:** 956 79 45 40
- ◆ **Fax:** 956 79 46 70
- ◆ **Administradora mancomunada:**  
María Noelia Gavilán Domínguez

### FUNDACIÓN PARA EL TURISMO Y COMERCIO

- ◆ Promoción del Turismo y del Comercio en Rota
- ◆ Cuns. 2.  
Palacio Castillo de Luna  
11520 Rota. Cádiz
- ◆ **Tel:** 956 84 63 45
- ◆ **Fax:** 956 84 63 46
- ◆ [www.turismorota.com](http://www.turismorota.com)
- ◆ [turismo@aytorota.es](mailto:turismo@aytorota.es)
- ◆ **Gerente:** Pilar Ruiz Rodríguez-Rubio

### GADITANA DE CHORRO Y LIMPIEZA, S.L.

- ◆ Mantenimiento y reparación de buques
- ◆ P.I. Tres Caminos, 1-2-3-4.  
11510 Puerto Real. Cádiz
- ◆ **Tel:** 956 88 61 93
- ◆ **Fax:** 956 88 31 01
- ◆ [www.gaditana.com](http://www.gaditana.com)
- ◆ [chorro@gaditana.com](mailto:chorro@gaditana.com)
- ◆ **Directora financiera:**  
Inmaculada Muñoz Esparragosa

### GESTO FLOR SAURA, S.L.L.

- ◆ Animación, formación y azafatas
- ◆ Caribe, local 27  
11500 El Puerto de Santa María. Cádiz
- ◆ **Tel:** 956 85 08 49
- ◆ **Fax:** 956 8773 08
- ◆ [www.gestopuerto.com](http://www.gestopuerto.com)
- ◆ **Gerente:** Elena Del Río

### GONZÁLEZ BYASS, S.A.

- ◆ Elaboración de bebidas
- ◆ Manuel María González,  
12. 11403 Jerez de la Frontera. Cádiz
- ◆ **Tel:** 956 35 70 00
- ◆ **Fax:** 956 35 70 43
- ◆ [www.gonzalezbyass.es](http://www.gonzalezbyass.es)
- ◆ [tiopope@gonzalezbyass.es](mailto:tiopope@gonzalezbyass.es)
- ◆ **Directora de Recursos Humanos:**  
Esther García Sanz

### GRUPO EJES, S.L.

- ◆ Consultoría y formación en sostenibilidad, calidad y participación
- ◆ Mayorga, 9, 2ºA  
11500 El Puerto de Santa María. Cádiz
- ◆ **Tel:** 956 85 64 65
- ◆ [www.ejes.org](http://www.ejes.org)
- ◆ [info@ejes.org](mailto:info@ejes.org)
- ◆ **Presidenta:**  
María de los Reyes Andría González
- ◆ **Gerente:** Manuela de los Ríos Oakes
- ◆ **Directora RRHH:**  
Raquel Castillo Prieto

### GRUPO OSBORNE, S.A.

- ◆ Fabricación, venta y distribución de alimentación y bebidas
- ◆ Fernán Caballero, 7  
11500 El Puerto de Santa María. Cádiz
- ◆ **Tel:** 956 86 90 00
- ◆ **Fax:** 956 86 90 78
- ◆ [www.osborne.es](http://www.osborne.es)
- ◆ [comunicaciones@osborne.es](mailto:comunicaciones@osborne.es)

- ◆ **Directora de Internacional:**  
Teresa Gutiérrez Idarduya
- ◆ **Directora de Asesoría Jurídica:**  
Adela Lario Rivas

### HERMANOS ORDÓÑEZ, S.L.

- ◆ Restaurantes
- ◆ Muelle Reina Sofía, s/n  
11006 Cádiz
- ◆ **Tel:** 956 22 59 40
- ◆ **Fax:** 956 22 98 12
- ◆ **Presidenta y consejera delegada:**  
Isabel Montero Pinas

### HIERROS Y METALES BLASCO, S.L.

- ◆ Compra y venta al por mayor de hierros y metales
- ◆ Ctra. del Puerto, km. 1,5  
11540 Sanlúcar de Barrameda. Cádiz
- ◆ **Tel:** 956 36 11 13/ 17 54
- ◆ **Fax:** 956 36 78 58
- ◆ [www.hblasco.com](http://www.hblasco.com)
- ◆ [info@hblasco.com](mailto:info@hblasco.com)
- ◆ **Presidenta:** María del Carmen Pérez Reina
- ◆ **Directora financiera:**  
Rocío Blasco Pérez
- ◆ **Consejeras delegadas:**  
Rocío y María del Carmen Blasco Pérez

### HOSTALPIONIS, S.L.L.

- ◆ Hostelería
- ◆ Paseo Costa de la Luz, 45  
11550 Chipiona. Cádiz
- ◆ **Tel:** 956 37 14 94
- ◆ **Fax:** 956 37 20 47
- ◆ [www.hostalesdechipiona.com](http://www.hostalesdechipiona.com)
- ◆ [hostalesdechipiona@hotmail.com](mailto:hostalesdechipiona@hotmail.com)
- ◆ **Socia trabajadora:**  
Ramoní García Pérez

### HOTEL DOÑA BLANCA

- ◆ Hostelería
- ◆ Bodegas, 11  
11402 Jerez de la Frontera. Cádiz
- ◆ **Tel:** 956 34 04 03
- ◆ **Fax:** 956 34 85 86
- ◆ [www.hoteldonablanca.com](http://www.hoteldonablanca.com)
- ◆ [info@hoteldonablanca.com](mailto:info@hoteldonablanca.com)
- ◆ **Consejera delegada:**  
Águeda Serna Enriquez
- ◆ **Directora comercial:**  
Mónica Pérez Enriquez

### HOTEL EL CONVENTO

- ◆ Hostelería
- ◆ Maldonado, 2  
11630 Arcos de la Frontera. Cádiz

- ◆ **Tel:** 956 70 23 33
- ◆ **Fax:** 956 70 41 28
- ◆ [www.webdearcos.com/elconvento](http://www.webdearcos.com/elconvento)
- ◆ [hoteldelconvento@terra.es](mailto:hoteldelconvento@terra.es)
- ◆ **Propietaria:**  
María Moreno Moreno

### HOTEL GUADALETE

- ◆ Hostelería
- ◆ Avda. Duque de Abrantes,  
84. 11407 Jerez de la Frontera. Cádiz
- ◆ **Tel:** 956 18 22 88
- ◆ **Fax:** 956 18 22 93 / 956 15 32 42
- ◆ [www.hotelguadalete.com](http://www.hotelguadalete.com)
- ◆ [guadalete@hotelguadalete.com](mailto:guadalete@hotelguadalete.com)
- ◆ **Jefa de recepción:**  
María del Carmen Atienza

### HOTEL LOS OLIVOS

- ◆ Hostelería
- ◆ Paseo de Boliches, 30  
11630 Arcos de la Frontera. Cádiz
- ◆ **Tel:** 956 70 08 11
- ◆ **Fax:** 956 70 20 18
- ◆ <http://hotelolivosarcos.com>
- ◆ [losolivosdelco@terra.es](mailto:losolivosdelco@terra.es)
- ◆ **Directora:**  
María Moreno Moreno

### HOTEL PLAYA DE REGLA

- ◆ Hostelería
- ◆ Paseo Costa de la Luz, 29  
11550 Chipiona. Cádiz
- ◆ **Tel:** 956 37 27 69
- ◆ **Fax:** 956 37 09 36
- ◆ [www.hotelplaya.com](http://www.hotelplaya.com)
- ◆ [hplaya@hotelplaya.com](mailto:hplaya@hotelplaya.com)
- ◆ **Directora comercial:**  
Sandra Ramírez Galafate

### HOTEL VILLA JEREZ, S.L.

- ◆ Hostelería
- ◆ Avda. de la Cruz Roja, 7  
11407 Jerez de la Frontera. Cádiz
- ◆ **Tel:** 956 15 31 00
- ◆ **Fax:** 956 30 43 00
- ◆ [www.villajerez.com](http://www.villajerez.com)
- ◆ [reservas@villajerez.com](mailto:reservas@villajerez.com)
- ◆ **Directora:**  
Sophie De Clerck

### HOTEL-HOSPEDERÍA LAS CORTES DE CÁDIZ

- ◆ Hostelería
- ◆ San Francisco, 9  
11004 Cádiz
- ◆ **Tel:** 956 22 04 89
- ◆ **Fax:** 956 21 26 68
- ◆ [www.hotellascortes.com](http://www.hotellascortes.com)

- ◆ contacto@  
hotellascortes.com
- ◆ **Presidenta:**  
Josefa Díaz Delgado
- ◆ **Directora general:**  
Natalia Aguilera Díaz
- ◆ **Gobernanta:**  
Ana Estévez

#### **IMPRIJEREZ, S.L.L.**

- ◆ Artes gráficas
- ◆ Batalla de Matanza, 6. Bda. El Pelirón. 11405 Jerez de la Frontera. Cádiz
- ◆ **Tel:** 956 34 97 83 / 96 79
- ◆ **Fax:** 956 08 85 23
- ◆ www.imprijerez.com
- ◆ administracion@  
imprijerez.com;  
info@imprijerez.com
- ◆ **Administración:**  
Mercedes  
Ceballos Puerto

#### **INTEC HEAT, S.A.**

- ◆ Precalentamiento y tratamientos térmicos
- ◆ P.I. El Trocadero - c/ Holanda, s/n 11510 Puerto Real. Cádiz
- ◆ **Tel:** 956 83 33 49
- ◆ **Fax:** 956 83 07 49
- ◆ www.telefonica.net/web2/  
intecheat
- ◆ intecheat@telefonica.net
- ◆ **Presidenta:**  
María Josefa  
Piñero Gutiérrez

#### **IROTAMA, S.L.**

- ◆ Comercio de flores y artículos de decoración
- ◆ Ctra. Sanlúcar a Chipiona, km. 4,6 11550 Chipiona. Cádiz
- ◆ **Tel:** 956 37 70 60
- ◆ **Fax:** 956 37 17 11
- ◆ www.irotamasl.net
- ◆ irotama@irotamasl.net
- ◆ **Administradora única:**  
Mercedes Gavira Pichaco

#### **JEREZ PROVINCIA DE CÁDIZ**

##### **CONVENCIÓN BUREAU**

- ◆ Promoción de la provincia de Cádiz
- ◆ Parque González Hontoria, s/n 11405 Jerez de la Frontera. Cádiz
- ◆ **Tel:** 956 18 41 20
- ◆ **Fax:** 956 18 11 68
- ◆ info@jerezcadiz.com
- ◆ www.jerezcadiz.com
- ◆ **Vicepresidenta:**  
Celine Guyomar'ch

#### **LOS OLIVOS DEL BARQUITO, S.L.L.**

- ◆ Restauración
- ◆ Octavio Paz, 5 11500 El Puerto de Santa María. Cádiz
- ◆ **Tel:** 956 54 32 88
- ◆ **Presidenta:**  
Ana María  
Hernández González

#### **MANUEL VALLEJO, S.A.**

- ◆ Alimentaria
- ◆ Avda. Alcalde Cantos Roper, s/n. 11408 Jerez de la Frontera. Cádiz
- ◆ **Tel:** 956 14 33 30
- ◆ **Fax:** 956 14 32 09
- ◆ www.mvallejo.com
- ◆ info@mvallejo.com
- ◆ **Directora administrativa:**  
María Ángeles  
Vallejo Cabrera

#### **MARBRONE, S.L. (LA IBENSE BORNAY)**

- ◆ Alimentaria (helados y sorbetes)
- ◆ Ctra. Chipiona, km. 0,800 11540 Sanlúcar de Barrameda. Cádiz
- ◆ **Tel:** 956 36 18 47
- ◆ **Fax:** 956 36 10 88
- ◆ www.ibensebornay.com
- ◆ direccion@  
laibensebornay.com
- ◆ **Directora gerente:**  
María del Carmen  
Bornay Pérez

#### **MARÍA MARTÍN, S.L.**

- ◆ Agencia de azafatas y formación aeronáutica
- ◆ Argüelles, 17 local 11401 Jerez de la Frontera. Cádiz
- ◆ **Tel:** 956 33 41 08 / 607 62 89 68
- ◆ **Fax:** 956 33 41 08
- ◆ cfamaria@  
infonegocio.com;  
info@aeronauticamarie.com
- ◆ **Gerente:**  
María Martín López

#### **MARÍA MERLO**

- ◆ Inmobiliaria
- ◆ Avda. de México. Edificio Granada 1L 2B 11405 Jerez de la Frontera. Cádiz
- ◆ **Tel:** 956 30 44 61
- ◆ **Fax:** 956 30 34 11
- ◆ mariamerlo@  
mariamerlo.com
- ◆ **Gerente:** María Merlo

la nueva idea  
de Andalucía

La energía  
que mueve Andalucía

### **PROGRAMA DE INCENTIVOS PARA EL DESARROLLO ENERGÉTICO SOSTENIBLE DE ANDALUCÍA 2005-2006.**

La Consejería de Innovación, Ciencia y Empresa, a través de la **Agencia Andaluza de la Energía**, incentiva proyectos y actuaciones energéticas a empresas, fundaciones, administraciones locales y ciudadanos de la comunidad andaluza.

Los proyectos y actuaciones del sector energético incentivables son:

- Ahorro y eficiencia energética
- Instalaciones para producción de energía eléctrica en régimen especial
- Instalaciones de energías renovables
- Producción de biocombustibles y preparación de combustibles sólidos
- Proyectos de logística de biomasa y biocombustibles
- Transporte y distribución de energía
- Auditorías, estudios y acciones divulgativas

Todo para que la energía que mueve Andalucía sea energía sostenible y de futuro

Para más información:

902 11 30 00

[www.juntadeandalucia.es/innovacioncienciayempresa/](http://www.juntadeandalucia.es/innovacioncienciayempresa/)

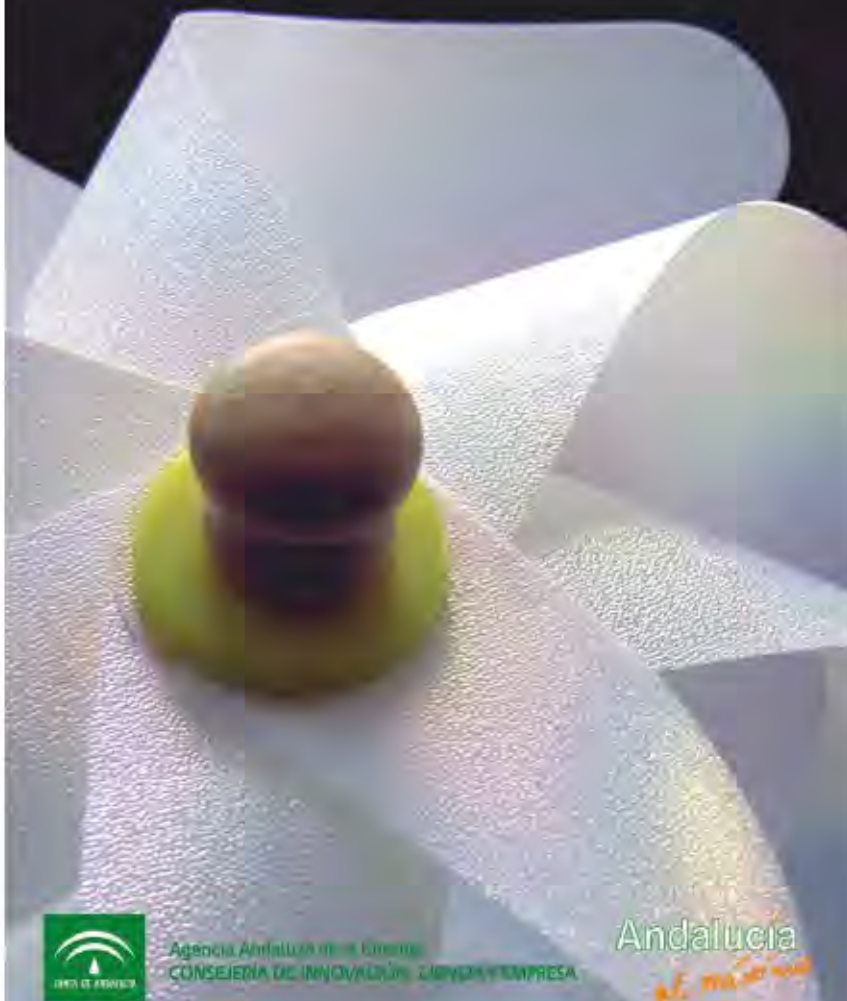

Agencia Andaluza de la Energía  
CONSEJERÍA DE INNOVACIÓN, CIENCIA Y EMPRESA

Andalucía  
a. j. mártir

### MARINAENTERO

- ◆ Diseño y fotografía digital
- ◆ Apartado de Correos 348  
11130 Chiclana Cádiz
- ◆ Tel: 636 38 34 20
- ◆ www.telefonica.net/web/marinaentero
- ◆ marinaentero@telefonica.net
- ◆ Directora creativa:  
Marina Entero Hernández

### MÁRMOL Y GRANITOS JOCAMA, S.L.L.

- ◆ Elaboración de piedra mármol y granito
- ◆ Herrerías, 18. P.I.  
11520 Rota, Cádiz
- ◆ Tel: 956 81 38 76
- ◆ mamolesjocama@yahoo.es
- ◆ Socias:  
Fátima Sánchez

### MERTRAMAR CÁDIZ, S.L.

- ◆ Consignatarios de buques transitarios
- ◆ Avda. Ramón de Carranza, 22  
11006 Cádiz
- ◆ Tel: 956 28 29 00
- ◆ Fax: 956 25 95 58
- ◆ www.mertramar.com
- ◆ cadiz@mertramar.com
- ◆ Responsable del Departamento de Calidad:  
María del Carmen Casas
- ◆ Responsable del Departamento de Contabilidad:  
Milagros Mateos

### MONTECASTILLO SPORTS CATERING, S.L. (HOTEL BARCELÓ MONTECASTILLO)

- ◆ Hostelería y deportes
- ◆ Hotel Barceló Montecastillo - Ctra. de Arcos, km. 9,6  
11406 Jerez de la Frontera, Cádiz
- ◆ Tel: 956 15 12 00
- ◆ Fax: 956 15 12 09
- ◆ www.montecastillo.com
- ◆ montecastillo@barcelo.com
- ◆ Directora comercial y Marketing:  
Inmaculada Menachó Mateos

### MOTORES CÁDIZ, S.A.

- ◆ Venta y reparación de automóviles Ford
- ◆ P.I. Zona Franca - Puerto Real, s/n. 11011 Cádiz

- ◆ Tel: 956 27 13 00
- ◆ Fax: 956 26 16 01
- ◆ ventas@motorescadiz.com
- ◆ Directora comercial:  
Francisca Montero Gómez

### MUÑOZ PAREJA Y RAMÍREZ, S.L.

- ◆ Mayorista. Comercialización de Pescados y Mariscos
- ◆ Ctra. Cádiz-Málaga, km. 19,6 / Apdo. de Correos 47  
11140 Conil de la Frontera, Cádiz
- ◆ Tel: 956 44 50 79
- ◆ Fax: 956 44 55 82
- ◆ info@munozpareja.com
- ◆ Directora de Administración:  
Salud Camacho

### OETIKER ESPAÑA, S.A.

- ◆ Abrazaderas, anillos y acoplamientos
- ◆ Puente, 18, P.I. Las Salinas  
11500 El Puerto de Santa María, Cádiz
- ◆ Tel: 956 86 04 40
- ◆ Fax: 956 87 17 07
- ◆ www.oetiker.com
- ◆ ventas@es.oetiker.com
- ◆ Directora de Calidad:  
Paloma Pelayo

### P.C. ALGECIRAS, S.L.

- ◆ Servicios de publicidad y relaciones públicas
- ◆ Pza. Nuestra Sra. de La Palma, 16-18 Edificio Mercado, 2º  
11201 Algeciras, Cádiz
- ◆ Tel: 956 65 20 12
- ◆ Fax: 956 63 07 29
- ◆ www.tempvs.com
- ◆ subdireccion@tempvs.com
- ◆ Subdirectora:  
María de los Angeles Tejera Median

### PAJARETE

- ◆ Comercio dedicado a la venta de antigüedades
- ◆ Pajarete, 10  
11402 Jerez de la Frontera, Cádiz
- ◆ Tel: 956 34 90 51 / 609 55 24 75
- ◆ lizsimmins@hotmail.com
- ◆ Propietaria:  
Elizabeth Simmins Prince

### PARADOR DE TURISMO DE ARCOS DE LA FRONTERA

- ◆ Hostelería

- ◆ Pza. del Cabildo, s/n  
11630 Arcos de la Frontera, Cádiz
- ◆ Tel: 956 70 05 00
- ◆ Fax: 956 70 11 16
- ◆ www.parador.es
- ◆ arcos@parador.es
- ◆ Directora:  
Carolina Muñoz De Luna Ronsero

### PENTA TRADUCCIONES

- ◆ Traducción e interpretación
- ◆ San Pablo 24 4º B  
11300 La Línea de la Concepción, Cádiz
- ◆ Tel: 956 12 02 25
- ◆ penta@sisteln.es
- ◆ Directiva:  
Katrien Van Der Loooven

### PEPELU, S.L. (RESTAURANTE MEXICANO LUPITA)

- ◆ Hostelería
- ◆ Avda. Pintor Guillermo Pérez Villalta, 60  
11380 Tarifa, Cádiz
- ◆ Tel: 956 68 22 06 / 677 40 69 43
- ◆ Fax: 956 68 90 88
- ◆ www.tarifaweb.com
- ◆ heidi@campingtp.com
- ◆ Gerente:  
Heidi Diez Fickel

### PETROQUÍMICA ESPAÑOLA, S.A. (PETRESA)

- ◆ Petroquímica
- ◆ Apartado de correos 40  
11360 San Roque, Cádiz
- ◆ Tel: 956 58 22 00
- ◆ Fax: 956 69 80 84
- ◆ www.petresa.es
- ◆ Jefa de Administración:  
Gema Garteiz

### PLEAMAR FROST, S.A. UNIPERSONAL

- ◆ Comercio, almacenamiento y distribución de congelados
- ◆ Muelle Marqués de Comillas, s/n  
Apdo. 119  
11006 Cádiz
- ◆ Tel: 956 26 31 00
- ◆ Fax: 956 25 49 15
- ◆ www.pleamar.es
- ◆ pleamar@pleamar.es

- ◆ Consejera delegada:  
Ana Belén Barreras Ruano

### PSICAS AYW, S.L.

- ◆ Consultoría
- ◆ Sol. 7. Local Comercial  
11500 El Puerto de Santa María, Cádiz
- ◆ Tel: 956 54 21 97
- ◆ Fax: 956 05 20 20
- ◆ psicas@ono.com
- ◆ Directora general:  
Ana María Alonso Lorente

### RESTAURANTE EL CONVENTO

- ◆ Restauración
- ◆ Marqués Torresoto, 7  
11630 Arcos de la Frontera, Cádiz
- ◆ Tel: 956 70 32 22
- ◆ Fax: 956 70 41 28
- ◆ www.webdearcos.com/elconvento
- ◆ hotel@convento@terra.es
- ◆ Propietaria:  
María Moreno Moreno

### ROMERIO (GRUPO DE EMPRESAS)

- ◆ Alimentación y hostelería
- ◆ Jose Antonio Romero Zarazaga, 1  
11500 El Puerto de Santa María, Cádiz
- ◆ Tel: 956 56 90 40 / 54 12 54
- ◆ Fax: 956 56 26 86 / 54 10 06
- ◆ www.romerijo.com
- ◆ romerijo@romerijo.com
- ◆ Consejera delegada, directora de Administración y Finanzas:  
Olga Romero Sánchez

### SERVIPUERTO DE SANTA MARÍA, S.L.L.

- ◆ Multiservicios para calidad de vida
- ◆ Cielo, 60, bajo  
11500 El Puerto de Santa María, Cádiz
- ◆ Tel. y fax: 956 87 33 99
- ◆ servipuertosm@hotmail.com
- ◆ Presidenta:  
Mercedes Toronjo Soler
- ◆ Directora de Producción:  
Beatriz Sánchez Toronjo

### SUAM 2000, S.L.

- ◆ Marroquinería
- ◆ P.I. Cuestecilla de Castro  
Pso. de las Costureras, 7 y 9.  
11600 Ubrique, Cádiz
- ◆ Tel: 956 46 09 15
- ◆ Fax: 956 46 03 50
- ◆ www.suam.es
- ◆ suam@suam2000.com
- ◆ Presidenta:  
Ana María Vázquez Salguero

### TORRE TAVIRA CÁMARA OSCURA

- ◆ Turismo y Cultura
- ◆ Marqués del Real Tesoro, 10  
11001 Cádiz
- ◆ Tel. y fax: 956 21 29 10
- ◆ www.torretavira.com
- ◆ camaraoscura@torretavira.com
- ◆ Directora:  
Belén González Dorao

### URBE 2000. GRUPO INMOBILIARIO ANDALUZ, S.A.

- ◆ Promotora inmobiliaria
- ◆ Diego Benítez, 23  
11540 Sanlúcar de Barrameda, Cádiz
- ◆ Tel: 956 36 23 10
- ◆ Fax: 956 36 11 84
- ◆ www.urbe2000.com
- ◆ Apoderada:  
María Jesús Amores Baca

### VILLAS TURÍSTICAS, S.L.

- ◆ Gestión inmobiliaria y casas de vacaciones
- ◆ Mazarredo, 11.  
11100 San Fernando, Cádiz
- ◆ Tel: 956 88 02 07
- ◆ Fax: 956 80 07 06
- ◆ www.villasturisticas.com
- ◆ villas@villasturisticas.com
- ◆ Gerente:  
Visitación Mesa Fernández

### XEFAR, S.C.A.

- ◆ Distribución farmacéutica
- ◆ P.I. Puerta del Sur, s/n  
11408 Jerez de la Frontera, Cádiz
- ◆ Tel: 956 15 05 00
- ◆ Fax: 956 15 05 70
- ◆ www.xefar.com
- ◆ donalfonsoperez@xefar.com
- ◆ Directora financiera:  
Mercedes Capote Cánovas



Algunas de las guías turísticas  
más importantes, nos califican  
como uno de los hoteles más  
cuidados de Andalucía



*Hotel Guadalete*



J E R E Z

Avda. Duque de Abrantes, 50 - 11407 Jerez de la Frontera Tel.: 956 18 22 88 - Fax: 956 18 22 93  
www.hotelguadalete.com e-mail: guadalete@hotelguadalete.com

### A3M, AUTO-ID, S.L.

- ◆ Importador de impresoras de tarjetas y fabricante de tarjetas
- ◆ Paseo de la Victoria, 55 14004 Córdoba
- ◆ Tel: 957 76 06 18
- ◆ Fax: 957 76 06 19
- ◆ www.a3m.biz
- ◆ info@a3m.biz
- ◆ **Presidenta:** Mónica Gómez Gómez

### AE MADERAS, S.A.

- ◆ Comercio de maderas
- ◆ Ctra. Córdoba Málaga km. 47. 14550 Montilla Córdoba
- ◆ Tel: 957 65 30 08
- ◆ Fax: 957 65 08 65/ 61 89
- ◆ info-ae@grupoa3e.com
- ◆ **Vicepresidenta:** Concepción Jiménez Hidalgo

### AGRÍCOLA NOLI, S.A.

- ◆ Maquinaria agrícola
- ◆ Avda. Juan Carlos I, 34 bajo. 14520 Fernán Núñez. Córdoba
- ◆ Tel: 957 38 01 50
- ◆ Fax: 957 38 05 89
- ◆ contact@noli.es
- ◆ **Consejeras:** Sandra Sillero Montoya y Francisca Sillero Martín

### ALAMBRES MALLAS Y DERIVADOS, S.L.

- ◆ Comercio de hierros y metales
- ◆ Ctra. Alcaracejos s/n 14400 Pozoblanco. Córdoba
- ◆ Tel: 957 77 08 88
- ◆ Fax: 957 77 27 10
- ◆ www.mallasgalbis.es
- ◆ galbis@mallasgalbis.es
- ◆ **Apoderada:** Emilia Galbis Valero

### ALCOHOLES DEL SUR, S.A.

- ◆ Comercio de alcoholes
- ◆ P.I. Las Quemadas, 22-28 14014 Córdoba
- ◆ Tel: 957 32 66 55
- ◆ Fax: 957 32 56 03
- ◆ alcoholidaysur@infonegocio.com
- ◆ **Presidenta:** Montserrat Roldán Molina

### ALHUCEMA, S.C.A. COLEGIO FERROVIARIO

- ◆ Enseñanza
- ◆ Pza. de Colón, s/n 14001 Córdoba

- ◆ Tel: 957 47 40 33
- ◆ Fax: 957 48 77 75
- ◆ www.colegioferroviario.com
- ◆ alhucema@aces-andalucia.org
- ◆ **Secretaría:** Gloria Valenzuela Rodríguez

### ANTONIO MATAS, S.L.

- ◆ Extracción de andos y fabricación de hormigón y asfalto
- ◆ Ronda del Fresno, 45 14960 Rute. Córdoba
- ◆ Tel: 957 53 22 46
- ◆ Fax: 957 53 20 01
- ◆ **Administradora única:** Cristina Mejías Lara

### APROSUB

- ◆ Servicios Sociales. Educación
- ◆ Avda. del Brillante, 78 14012 Córdoba
- ◆ Tel: 957 27 49 50
- ◆ Fax: 957 28 21 10
- ◆ www.aprosub.es
- ◆ gerencia@aprosub.es
- ◆ **Jefa de Administración:** Manuela López Alcalde

### ARCA GESTIÓN GLOBAL, S.C.A.

- ◆ Servicios a empresas
- ◆ Conde de Cárdenas, 16, 2º 2. 14002 Córdoba
- ◆ Tel: 957 49 87 06
- ◆ Fax: 957 47 63 76
- ◆ www.arcaglobal@inicia.es
- ◆ arcaglobal@inicia.es
- ◆ **Directora:** Anabel Carrillo

### ARTEOLIVA

- ◆ Oleícola
- ◆ P.I. El Garrotal, parc. 39 14700 Palma del Rio Córdoba
- ◆ Tel: 957 64 90 27
- ◆ Fax: 957 64 00 30
- ◆ www.arteoliva.com
- ◆ fsilvela@arteoliva.com
- ◆ **Directora comercial:** Lola Jiménez
- ◆ **Directora de Calidad:** Elena Maraver
- ◆ **Directora financiera y de Administración:** Mónica Ruiz

### ASISTENCIA LOS ANGELES, S.L.

- ◆ Sanitaria
- ◆ Sagunto, 11 Local 14007 Córdoba
- ◆ Tel: 957 44 04 05

- ◆ Fax: 957 44 04 33
- ◆ aloangeles@aloangeles.org
- ◆ **Consejera:** María Ángeles Garrido Domínguez

### AUTOESTÁTICO, S.L.

- ◆ Comercio de regalo promocional
- ◆ Avda. José Solís, 98, 1º B 14940 Cabra. Córdoba
- ◆ Tel: 957 52 95 29
- ◆ Fax: 957 52 95 28
- ◆ www.autoestatico.com
- ◆ dicoordoba@autoestatico.com
- ◆ **Delegada comercial en Andalucía:** Charo Pérez Rodríguez
- ◆ **Directora de Marketing:** Cristina Gámez

### BG 3 BENÍTEZ GUILLÉN, S.L.

- ◆ Bazar y ferretería
- ◆ P.I. Las Quemadas C/ Simón Carpintero s/n, Esq. Andrés Barrera 14014 Córdoba
- ◆ Tel: 957 32 22 05
- ◆ Fax: 957 32 54 84
- ◆ **Administradora solidaria:** Isabel García Ribas

### BODEGAS LÓPEZ JIMÉNEZ, S.L.

- ◆ Vitivinícola
- ◆ San Luis, 8 14550 Montilla. Córdoba
- ◆ Tel: 957 65 62 71
- ◆ Fax: 957 65 48 97
- ◆ bodegas@lopezjimenez.es
- ◆ **Directora gerente:** Aurora López Jiménez

### BOLONIA ABOGADOS

- ◆ Asesoramiento jurídico
- ◆ Concepción, 4, 4º C 14008 Córdoba
- ◆ Tel: 954 92 42 94
- ◆ Fax: 954 92 22 81
- ◆ www.boloniaabogados.com
- ◆ info@boloniaabogados.com
- ◆ **Socia fundadora:** María José Carracedo
- ◆ **Socia directora Córdoba:** Elena Arce Jiménez

### BRICOLEADER, S.L.

- ◆ Fabricación de muebles de cocina y complementos
- ◆ P.I. S. Bartolomé, fase II-1, parc. 2 14880 Luque. Córdoba
- ◆ Tel: 957 66 78 60
- ◆ Fax: 957 66 78 03
- ◆ www.bc3.es
- ◆ karolina@bc3.es

- ◆ **Export manager:** Karolina Kominowska

### CALIDADES DE ARTESANÍA CMM, S.L.

- ◆ Alimentaria
- ◆ Avda. Almogárraves Edif. Santa Rosa, 7 14006 Córdoba
- ◆ Tel: 957 76 77 59 / 957 20 26 20
- ◆ Fax: 957 76 74 57
- ◆ cafeteriaroldan@terra.es
- ◆ **Administradora única:** Carmen Moral Martínez

### CERMECOR OBRAS Y HORMIGONES, S.L.

- ◆ Construcción
- ◆ Bda. Verdon de los Mochos, 12 y 14. 14720 Almodóvar del Rio. Córdoba
- ◆ Tel. y fax: 957 71 51 34
- ◆ info@cermecor.com
- ◆ **Apoderada:** María Natividad Cervera Aguilera

### CERRAMIENTOS INDUSTRIALES LOS PEDROCHES, S.L.

- ◆ Prefabricados de hormigón
- ◆ Málaga, 11 14460 Dos Torres. Córdoba
- ◆ Tel: 957 13 42 92
- ◆ Fax: 957 13 43 15
- ◆ oficinatecnica@lospedroches.net
- ◆ **Consejera secretaria:** Mercedes García Moreno Fernández

### COLEGIO ESPINAR, S.C.A.

- ◆ Enseñanza
- ◆ Maese Luis, 26 14003 Córdoba
- ◆ Tel: 957 47 45 30
- ◆ Fax: 957 48 06 32
- ◆ espinar@aces-andalucia.org
- ◆ **Presidenta:** Inmaculada Alcalá Martínez

### COLEGIO SÉNECA, S.C.A.

- ◆ Enseñanza
- ◆ Escritor Almeida Garret, 1 14014 Córdoba
- ◆ Tel: 957 25 67 53
- ◆ Fax: 957 26 43 06
- ◆ seneca@aces-andalucia.org
- ◆ **Directora:** Carmen Llamas Quiñones

### COMERCIAL ACEITUNERA GABRENSE, S.L.

- ◆ Aceitunas

- ◆ Avda. de los Almogárraves, 15 14007 Córdoba
- ◆ Tel. y fax: 957 52 45 11
- ◆ bmcarmen@telefonica.net
- ◆ **Administradora única:** María del Carmen Ballón Muñoz

### COMERCIANTE DE ELECTRODOMÉSTICOS CORDOBESES, S.A. (CODECO)

- ◆ Establecimientos electrodomésticos
- ◆ Prof. Ingeniero Juan de la Cierva, parcela 6 14003 Córdoba
- ◆ Tel: 957 34 30 42
- ◆ Fax: 957 20 31 23
- ◆ info@milar.es
- ◆ **Gerente de Codeco y presidenta de Milar Nacional:** María Auxiliadora Ordóñez Fernández

### CONCORD OPC

- ◆ Organización profesional de congresos
- ◆ Torrijos, 10 14003 Córdoba
- ◆ Tel: 957 48 33 20
- ◆ Fax: 957 48 33 25
- ◆ www.concordcongresos.com
- ◆ direccion@concordcongresos.com
- ◆ **Directora:** Estefanía Montes Wizner

### CONFECIONES NALO, S.A.

- ◆ Confeción de pantalones
- ◆ Nuestra Señora de la Esperanza, 5 14400 Pozoblanco Córdoba
- ◆ Tel: 957 77 06 54
- ◆ Fax: 957 10 26 05
- ◆ www.confecionesnalo.com
- ◆ confecionesnalo@confecionesnalo.com
- ◆ **Consejera delegada:** Maruja Arroyo López

### CONSTRUCCIONES ANTONIO LUQUE FERNÁNDEZ, S.A.

- ◆ Construcción y promoción
- ◆ Manuel de Sandoval, 8, 1º 14008 Córdoba
- ◆ Tel: 957 47 42 76
- ◆ Fax: 957 47 43 27
- ◆ aluque.f@teleline.es
- ◆ **Consejera delegada:** Ascensión Luque Fernández



- **Consejera secretaria:** Ascensión Fernández Pedrajas

#### CONSULTORES DE COMUNIDADES REUNIDOS, S.L.

- Promoción inmobiliaria
- Góngora, 8  
14001 Córdoba
- **Tel:** 957 49 83 64
- **Fax:** 957 49 76 45
- **Apoderada:** Beatriz Amo Prado

#### CORDOBESA DE PROYECTOS E INVERSIONES, S.A.

- Promoción de viviendas
- San Álvaro, 2. 1º  
14003 Córdoba
- **Tel:** 957 47 63 92
- **Fax:** 957 47 08 47
- **Consejera secretaria:** María del Carmen Romero Mora
- **Consejera:** Isabel María Fernández Romero

#### CREACIONES Y ARTESANÍA REYES, S.L.

- Fabricación de muebles metálicos
- Ctra. Córdoba - Málaga km. 74,730. 14900 Lucena Córdoba
- **Tel:** 957 51 52 37
- **Fax:** 957 51 58 79
- **www.artereyes.com**
- **artereyes@artereyes.com**
- **Apoderada:** Josefa Dolores Reyes Fernández

#### CHIQUITÍN, CENTRO INFANTIL

- Centros de educación y ocio infantil
- C.C. Zoco de Córdoba. José María Martorell, s/n 14005 Córdoba
- **Tel:** 957 08 40 82
- **Fax:** 957 23 25 61
- **www.chiqui.com/chiquitin**
- **ct.cordoba@chiqui.com**
- **Gestora:** Nieves Lilián Pérez

#### DEZA ALIMENTACIÓN, S.A.

- Alimentaria
- P.I. Las Quemadas, parcela 118  
14014 Córdoba
- **Tel:** 957 32 59 94
- **Fax:** 957 32 59 98
- **comercial@deza-sa.com**

- **Administradora solidaria:** María Luisa Portero Carrasco

#### DISTRIBUCIONES ABIARJO, S.L.

- Alimentaria (pastelería)
- P.I. Las Quemadas José de Gálvez Aranda, s/n Parc. 31 y 32 Naves 6 y 7  
14014 Córdoba
- **Tel:** 957 32 66 94
- **Fax:** 957 32 66 35
- **abiarjo@wansadoo.es**
- **Administradora solidaria:** Pilar García Martínez

#### DON LEÓN, S.L.

- Venta de bebidas
- Ingeniero Iribarren, s/n Nave I. P.I. Amargacena  
14013 Córdoba
- **Tel:** 957 29 54 77
- **Fax:** 957 42 92 44
- **donleon@alcabia.net**
- **Secretaria:** María Teresa Caballero Gamez

#### E.L.E. CÓRDOBA

- Enseñanza a extranjeros de español y formación de profesores
- Conde de Cárdenas, 3. 1ª izda. 14002 Córdoba
- **Tel. y fax:** 957 47 36 08
- **www.elecordoba.com**
- **elecordoba@elecordoba.com**
- **Presidenta:** Hipólita Arjona Muriel
- **Consejera delegada:** Carla Cabrera Muriel

#### EMPRESA MUNICIPAL DE AGUAS DE CÓRDOBA, S.A. (EMACSA)

- Gestión integral del ciclo del agua
- De los Plateros, 1  
14006 Córdoba
- **Tel:** 957 22 25 00
- **Fax:** 957 28 18 32
- **www.emacsa.es**
- **aguacor@emacsa.es**
- **Jefa de Recursos humanos:** Tránsito González García

#### EMPRESA PROVINCIAL DE AGUAS DE CÓRDOBA, S.A. (EMPROACSA)

- Suministro de agua

- Avda. del Mediterraneo, s/n  
14011 Córdoba
- **Tel:** 957 21 13 58
- **Fax:** 957 21 13 80
- **emproacsa@emproacsa.es**
- **Consejera:** María Purificación Muñoz Gavilán

#### EMPRESA PROVINCIAL DE RESIDUOS Y MEDIO AMBIENTE, S.A. (EPREMASA)

- Recogida y tratamiento de residuos
- Avda. Mediterraneo, s/n  
14011 Córdoba
- **Tel:** 957 21 13 03
- **Fax:** 957 21 13 02
- **www.epremasa.es**
- **direccion@epremasa.es**
- **Presidenta:** Francisca Carmona Alcántara

#### EOLOSOLAR ENERGÍAS RENOVABLES, S.L.

- Proyectos e instalaciones de energías renovables en la modalidad Llave en Mano
- Avda. Niceto Alcalá Zamora y Torres, 17  
14800 Priego de Córdoba Córdoba
- **Tel. y fax:** 957 70 07 58
- **joaquina@eolosolar.e.telefonica.net**
- **Presidenta:** Joaquina Mangas Roldán

#### FERROINSA ACEROS Y FERRALLAS INDUSTRIALES, S.A.

- Comercio de productos siderúrgicos
- Ctra. La Ventilla, s/n  
14120 Fuente Palmera Córdoba
- **Tel:** 957 83 85 39/ 76 84 65
- **Fax:** 957 76 84 66
- **info@ferroinsa.com**
- **Apoderada:** María Elena Rosa Guisado

#### FRISOPOL, S.A.L.

- Fabricación de carrocerías isotérmicas y carrocerías
- Avda. La Torreçilla, s/n  
14013 Córdoba
- **Tel:** 957 20 09 92
- **Fax:** 957 42 90 79
- **Gerente:** María González Gálvez

#### GAFITOCU OIL

- Petróleo
- Ctra. Lucena-Loja, km. 53,4. 14978 Iznajar Córdoba
- **Tel:** 957 53 42 22
- **Fax:** 957 53 47 83
- **gafitocu@infonegocio.com**
- **Gerente:** María Rufina Llamas Rubio

#### GERIAL SUR, S.C.A.

- Servicios sociales a la tercera edad
- Maestro Miguel López, 9  
14480 Alcaracejos Córdoba
- **Tel:** 957 15 60 17
- **Fax:** 957 15 62 71
- **Presidenta:** Ana Bejarano Bejarano
- **Secretaria del Consejo:** María José Ayala Sánchez

#### GRUPO SÁNCHEZ RAMADE

- Construcción, inmobiliaria, electrodomésticos, cines, sistemas informáticos y automovilismo
- Pza. Colón, 10  
14001 Córdoba
- **Tel:** 957 49 87 97
- **Fax:** 957 47 65 70
- **Presidenta:** Mercedes Moreno Bellido

#### HIJOS DE RAFAEL MUÑOZ PARRA, S.A.

- Construcción en general
- Avda. Villanueva de Córdoba, 27  
14400 Pozoblanco Córdoba
- **Tel:** 957 77 05 25
- **Fax:** 957 77 14 12
- **Consejera:** Isabel Carmen Navarro Olmo

#### HOTEL AC CÓRDOBA

- Hostelería
- Avda. de la Libertad, 10  
14006 Córdoba
- **Tel:** 957 76 83 80
- **Fax:** 957 76 83 81
- **www.ac-hotels.com**
- **accordoba@ac-hotels.com**
- **Jefa de Recepción:** Macarena Martínez

#### IBÉRICOS DEL SUR, S.A.

- Matadero industrial y sala de despiece

- P.I. Cámico, s/n  
14440 Villanueva de Córdoba Córdoba
- **Tel:** 957 12 12 75
- **Fax:** 957 12 14 75
- **rdoncel@martinezbarrajan.es**
- **Vicepresidenta:** Rosario Castell González

#### INSTITUCION FERIA DE CÓRDOBA. IFECO

- Organizador de ferias comerciales
- Recinto Ferial San Carlos, Ctra. de Madrid km. 398,5  
14014 Córdoba
- **Tel:** 957 21 67 00
- **Fax:** 957 21 67 03
- **www.ifeco.org**
- **ifeco@ifeco.org**
- **Presidenta:** María Dolores Jiménez
- **Responsable comercial:** Ana Belén Mata
- **Departamento de Producción:** Elena Oulles Toledo

#### LAFER VIGILANCIA Y SEGURIDAD, S.A.

- Vigilancia, protección y seguridad
- Avda. Gran Capitán, 16, 2º. 14001 Córdoba
- **Tel:** 957 47 89 94
- **Fax:** 957 48 70 57
- **dpto.administracion@lafer-seguridad.com**
- **Presidenta:** Salud Cañete Soler
- **Consejera secretaria:** María Salud Cañete Fernández

#### LIGERO Y CÁCERES, S.A.

- Venta y reparación automóviles
- Cuesta Molino, s/n  
14500 Puente Genil Córdoba
- **Tel:** 957 60 18 19
- **Fax:** 957 60 27 95
- **Consejeras:** Natividad Muñoz Alcaide y Carmen Gálvez Cáceres

#### LOS ALMOGÁRAVES, S.L.

- Alimentación
- Virgen de las Angustias, 8  
14006 Córdoba
- **Tel:** 957 27 22 94
- **Fax:** 957 27 00 57
- **Gerente:** Dolores Piña

### NORIEGA GRUPO CONSTRUCTOR (GRUPO SÁNCHEZ RAMADE)

- ◆ Promoción inmobiliaria
- ◆ Pza. Colón, 10  
14001 Córdoba
- ◆ Tel: 957 49 75 40
- ◆ Fax: 957 49 09 78
- ◆ www.noriega.es
- ◆ promocion@noriega.es
- ◆ **Presidenta:**  
Mercedes Moreno Bellido
- ◆ **Directora comercial:**  
Victoria Gallardo Muñoz

### OLEÍCOLA HOJIBLANCA, S.A.

- ◆ Alimentaria (aceitunas)
- ◆ Ctra. Córdoba-Málaga,  
km. 62. 14930 Monturque  
Córdoba
- ◆ Tel: 957 53 57 36
- ◆ Fax: 957 53 57 24
- ◆ www.hojiblanca.es
- ◆ export2@hojiblanca.es
- ◆ **Responsable comercial:**  
Carmen Prieto

### OLIVARERA LOS PEDROCHES, S.C.A.

- ◆ Oleícola
- ◆ Ctra. Circunvalación, s/n  
14400 Pozoblanco  
Córdoba
- ◆ Tel: 957 77 05 29
- ◆ Fax: 957 77 22 02
- ◆ www.olipe.com
- ◆ adminolipe@olipe.com
- ◆ **Directora comercial:**  
Anuska Tomé Mulrooney
- ◆ **Directora de Calidad:**  
Pilar Márquez de Torres

### PALOS Y SERRÍN, S.A.

- ◆ Comercio al mayor de  
combustibles sólidos  
y líquidos
- ◆ Ctra. Puente Genil  
Casariche, km. 11,600  
14500 Puente Genil  
Córdoba
- ◆ Tel: 957 60 13 04
- ◆ palsemisa@wanadoo.es
- ◆ **Consejera:**  
Mercedes Estepa Franco

### PROMOTORA DETALLISTA DE ALIMENTACIÓN, S.A.

- ◆ Supermercado
- ◆ Ingeniero Inbarren, s/n  
14013 Córdoba
- ◆ Tel: 957 29 41 00
- ◆ Fax: 957 29 45 06
- ◆ **Gerente:**  
María del Carmen  
León Cabrera

### REFRIGERACIÓN Y PROYECTOS DE ACONDICIONAMIENTO, S.A. (REPRASA)

- ◆ Aire acondicionado
- ◆ Diego Serrano, 4 Bj  
14005 Córdoba
- ◆ Tel: 957 23 23 97
- ◆ Fax: 957 41 22 09
- ◆ d.coordinacion@reprasa.com
- ◆ **Apoderada:**  
Alicia Pidal Sandoval

### RESIDENCIA LA FRATERNIDAD, S.C.A.

- ◆ Sociosanitaria
- ◆ Avda. del Brillante, 135  
14012 Córdoba
- ◆ Tel. y fax:  
957 28 13 56
- ◆ Residencialfraternidad@  
hotmail.com
- ◆ **Presidenta:**  
Rosario Haro Benítez

### RESIDENCIA ZAHIRA, S.C.A.

- ◆ Sociosanitaria
- ◆ Pasaje José Aumente  
Baena, 1. 14008 Córdoba
- ◆ Tel: 957 47 50 53
- ◆ Fax: 957 47 44 75
- ◆ **Presidenta:**  
Consuelo Calderón Vargas

### RUTAS Y OCIO, S.L.

- ◆ Agencia de viajes
- ◆ Manuel de Sandoval, 4  
14008 Córdoba
- ◆ Tel: 957 47 06 94
- ◆ Fax: 957 47 01 44
- ◆ rutasyocio@grupogaea.com
- ◆ **Presidenta:**  
Remedios Sánchez Muñoz
- ◆ **Administración:**  
Julia Entrenas Martínez

### SANEAMIENTOS DE CÓRDOBA, S.A. (SADECO)

- ◆ Saneamiento público
- ◆ Avda. de Medina  
Azahara, 4  
14005 Córdoba
- ◆ Tel: 957 47 50 34
- ◆ Fax: 957 48 64 08
- ◆ www.sadeco.es
- ◆ buzon@sadeco.es
- ◆ **Presidenta:**  
Rosa Aguilar Rivero
- ◆ **Directora de RR.HH.:**  
Ana Herrador

### SANTA LUCÍA, S.C.A.

- ◆ Subcontratación  
textil de confección

- ◆ Mayor, 24  
14460 Dos Torres  
Córdoba
- ◆ Tel. y fax: 957 13 41 27
- ◆ **Presidenta:**  
Plácida Tirado

### SCAFA, S.C.A.

- ◆ Confección textil
- ◆ Vicente Piernagorda, s/n  
14850 Baena. Córdoba
- ◆ Tel: 957 67 09 55
- ◆ Fax: 957 67 08 49
- ◆ scafa@telefonica.net
- ◆ **Presidenta:**  
Ascención Martínez Tarifa

### SCOINC, S.C.A.

- ◆ Confección  
de pantalones
- ◆ Vicente Piernagorda, s/n  
P.I. Quebracostillas  
14850 Baena. Córdoba
- ◆ Tel: 957 67 08 50
- ◆ Fax: 957 67 08 32
- ◆ scoinc@terra.es
- ◆ **Presidenta:**  
María José Montes Cano

### SERVICIOS INTEGRALES MÚLTIPLES GRUPOS, S.L.L.

- ◆ Servicios
- ◆ Apartado de Correos 259  
14500 Puente Genil  
Córdoba
- ◆ Tel: 687 99 30 25 / 26 /28
- ◆ Fax: 957 60 92 07
- ◆ simgrupo5@hotmail.com
- ◆ **Presidenta:**  
Gloria María  
Gálvez Fernández
- ◆ **Tesorerera:**  
Eva María Quero Guerra
- ◆ **Secretaria:**  
Estela María Cantos Jalar
- ◆ **Vocal:**  
Teresa María  
Romero Cáceres

### SEUR, S.L.

- ◆ Transporte de  
paquetería urgente
- ◆ Herreros, s/n  
14013 Córdoba
- ◆ Tel: 957 76 00 76
- ◆ Fax: 957 20 20 97
- ◆ www.seur.net
- ◆ **Administradora  
solidaria:**  
María Dolores  
Muñoz Tomas

### SOCIEDAD COOPERATIVA LIMITADA CONFECCIONES SAN JAVIER

- ◆ Confección textil

- ◆ Ctra. Conquista, s/n  
14440 Villanueva  
de Córdoba. Córdoba

- ◆ Tel. y fax:  
957 12 12 01
- ◆ **Presidenta:**  
Josefa Vallejo Calero
- ◆ **Gerente:**  
Isabel María Migallón
- ◆ **Jefa de cadena:**  
Rosa María Cañuelo

### SUMINISTROS PRIEGO, S.L.

- ◆ Venta de saneamiento  
y fontanería en general
- ◆ Santa Bárbara, 40  
14400 Pozoblanco  
Córdoba
- ◆ Tel: 957 77 05 71
- ◆ Fax: 957 77 29 69
- ◆ joseluispriego@  
infonegocio.com
- ◆ **Administradoras  
solidarias:**  
Felisa María  
Priego de Gracia y  
Felisa Isabel Priego Amor

### TANATORIOS DE CÓRDOBA, S.A.

- ◆ Servicios de pompas  
fúnebres
- ◆ P.I. Las Quemadas  
Parc. 202. 14014 Córdoba
- ◆ Tel: 957 32 55 54
- ◆ Fax: 957 32 59 07
- ◆ administracion@  
tanatoriosdecordoba.com
- ◆ **Presidenta:**  
Ana María  
Cubero Vázquez

### TESPOL ESPUMA, S.L.

- ◆ Fabricación y  
transformación de  
espumas de poliuretano
- ◆ Ctra. De la Vega km. 0.5  
14640 Villa del Río  
Córdoba
- ◆ Tel. y fax: 957 17 66 71
- ◆ www.tespol.es
- ◆ tespol@tespol.es
- ◆ **Administradora solidaria:**  
Purificación  
Godoy Navajas

### URENDE, S.A. (GRUPO SÁNCHEZ RAMADE)

- ◆ Mayorista y minorista  
de electrodomésticos
- ◆ P.I. Las Quemadas,  
parcelas 12-16  
14014 Córdoba
- ◆ Tel: 957 22 90 00
- ◆ Fax: 957 22 90 21
- ◆ www.urende.es
- ◆ admin@urende.es

- ◆ **Presidenta:**  
Mercedes Moreno Bellido

### URPACA, S.L.

- ◆ Construcción
- ◆ P.I. S. 2 Parc. 8  
14630 Pedro Abad  
Córdoba
- ◆ Tel: 957 18 70 21
- ◆ Fax: 957 18 71 36
- ◆ urpaca@urpaca.com
- ◆ **Administradora Única:**  
Concepción  
Castilla González
- ◆ **Apoderada:**  
María del Carmen  
Caivo Domínguez

### VIAJES CARIBBEAN TOURS, S.L.

- ◆ Agencia de viajes
- ◆ Feria / 1. 14700 Palma  
del Río. Córdoba
- ◆ Tel: 957 64 44 44 /  
957 64 55 51
- ◆ Fax: 957 64 57 11
- ◆ www.viajescaribbean.com
- ◆ toni@viajescaribbean.com;
- ◆ administracion@  
viajescaribbean.com;
- ◆ **Consejera:**  
Antonia Cabrera Cabrera

### VIVIENDAS IDEALES, S.L. (GRUPO ARENAL 2000)

- ◆ Construcción
- ◆ Ctra. Palma del Río, km. 4  
14005 Córdoba
- ◆ Tel: 957 32 44 56
- ◆ Fax: 957 00 48 59
- ◆ www.arenal2000.es
- ◆ **Consejera delegada:**  
Esther Gómez Serrano
- ◆ **Consejera delegada  
secretaria:**  
María Dolores  
Serrano Moreno

### ZUMAYA AMBIENTE CREATIVO

- ◆ Consultoría ambiental,  
formación, educación  
e interpretación
- ◆ Avda. de la Fuensanta,  
s/n. Vivero de Empresas  
Las Lonjas. Local 2  
14010 Córdoba
- ◆ Tel: 957 43 42 63 / 79
- ◆ Fax: 957 43 42 79
- ◆ www.zumayacreativo.com
- ◆ zumaya@  
zumayacreativo.com
- ◆ **Directora general:**  
Gloria Pareja Cano
- ◆ **Técnica:**  
Ana Verde García
- ◆ **Técnica ambiental:**  
Alicia Sánchez Alonso □

En el entorno de los negocios,  
todo se mueve cada día con más rapidez.  
**¿Y tú?**

Las empresas que crecen...

...son las que se informan de manera dinámica.

Kompass te ayuda a lograr nuevos clientes a nivel nacional e internacional.

Kompass lleva 85 años elaborando bases de datos empresariales.



Concretamente, Kompass es:

- Más de 54.000 productos y servicios
- 1,9 millones de empresas
- 70 países a tu disposición
- 2 soportes de consulta: Internet y CD-ROM.



Escogiendo Kompass, eliges la experiencia del Líder internacional de la información empresarial.

Vive tu propia experiencia  
visitando nuestra web **kompass.es**  
y "muévete" con nosotros

Contáctanos para más información:  
**kompass.info@kompass.es**

**KOMPASS**  
Líder internacional de la información empresarial

**ABENZOAR, S.C.A.**

- Sociosanitaria
- López Rubio, 8 y 3º  
18001 Granada
- Tel: 958 22 10 48
- gerente@abenzoar.com;  
rrhh@abenzoar.com
- Gerente: Concepción  
Fernández García

**ACSA OBRAS E  
INFRAESTRUCTURAS, S.A.**

- Construcción
- Recogidas, 39 1 izq.  
18005 Granada
- Tel: 958 53 53 80
- Fax: 958 26 06 47
- www.acsa.es
- granada@acsa.es
- Administradora única:  
María Jesús Garrido

**AD LINGUAM TRADUCTORES**

- Traducciones
- Doctor Jiménez Plas, 3,  
4º C. 18014 Granada
- Tel. y fax: 958 80 52 51
- www.adlinguam.com
- efmadero@adlinguam.com
- Traductora:  
Elena Fernández Madero

**ADHRA, S.C.A.**

- Sociosanitaria
- Carrera de la Concepción,  
3, Bq Los Cactus Bajo  
18690 Almuñécar. Granada
- Tel: 958 63 37 50 /  
653 97 04 42
- adhara.sca@terra.es;  
aragul\_65@hotmail.com
- Presidenta: Herminia  
Rodríguez Rodríguez
- Secretaria:  
Aurora Ramírez Aguilera
- Tesorera:  
Francisca Gómez Merino

**AGENCIA DE  
SERVICIOS AMBOS**

- Agencia de relaciones  
interpersonales, educación  
y abogados de familia
- Apartado de Correos, 432  
18080 Granada
- Tel: 958 20 59 11 /  
902 10 48 29
- www.ambosweb.com
- directora@ambosweb.com
- Directora: Rosario  
Barranco Pedregosa

**AGRICOLAS ARENAS, S.A.**

- Granja avícola
- Parque Metropolitano y  
Tecnológico Eras bajo  
18130 Escuzar. Granada

- Tel: 958 80 86 60
- Fax: 958 27 41 08
- arenas@grupoarenas.com
- Consejera delegada:  
María Trinidad  
Arenas Guerrero

**AGUAS VEGA  
SIERRA ELVIRA, S.A.**

- Abastecimiento de aguas  
y saneamiento público
- Cuba, s/n Edif. 3 Coronas  
18230 Atarfe. Granada
- Tel: 958 43 44 25
- Fax: 958 43 63 13
- www.aguasvira.net
- Consejera:  
Purificación  
Albarral Albarral

**AIRES PUBLICIDAD, S.L.**

- Publicidad
- Párraga, 1, 1º  
18002 Granada
- Tel: 958 25 25 65
- Fax: 958 52 27 54
- www.airepublicidad.com
- creativos@  
airespublicidad.com
- Consejera delegada:  
Covadonga  
Cubillas Eguibar

**ALBA Y ALONSO, S.L.**

- Gestión y promoción  
inmobiliaria
- Avda. Andaluces, 5, 1ºC  
18014 Granada
- Tel: 958 20 29 03
- Fax: 958 20 07 26
- www.ecovi.es
- granada@ecovi.es
- Directora financiera:  
Beatriz Ortega

**ALBERTO DOMÍNGUEZ  
BLANCO RESTAURACIÓN  
MONUMENTOS, S.A.**

- Construcción
- Doctor Gómez Román,  
5, bajo. 18012 Granada
- Tel: 958 20 59 37
- Fax: 958 29 14 44
- www.adominguezsa.com
- joseo@adominguezsa.com;  
alberto@adominguezsa.com
- Administradora única:  
María José  
Dominguez Aguilera

**ALHAMBRA MOTOR, S.A.**

- Concesionario de  
automóviles Seat
- Avda. de Asegra, s/n.  
P.I. Asegra 18210 Peligros  
Granada
- Tel: 958 40 20 84
- Fax: 958 40 27 16

- alhambramotor@  
infonegocio.com
- Consejera delegada:  
María del Carmen  
Rodríguez García

**ALIMENTACIÓN PATRI, S.A.**

- Supermercado
- Alcalá de Henares, 2 bajo  
18008 Granada
- Tel: 958 12 12 08
- Fax: 958 13 71 10
- Consejera secretaria:  
Trinidad Castillo Morente
- Consejera:  
Palmira Castillo Morente

**ALJIBE VIAJES, S.L.L.**

- Agencia de viajes
- Periodista José María  
Carulla, s/n 5, local 3  
18014 Granada
- Tel: 958 18 50 25
- Fax: 958 18 50 24
- www.aljibeviajes.gruposimtel.com
- aljibeviajes@gruposimtel.com
- Presidenta:  
María Isabel  
Sánchez Pérez

**ALMACENES  
BARRAGÁN ESPINAR, S.L.**

- Comercialización y venta  
al por mayor de frutos  
secos y golosinas
- P.I. Juncaril, parcela 248  
18220 Albolote. Granada
- Tel: 958 46 67 80
- Fax: 958 46 65 22
- secretaria@soldealba.com
- Vicepresidenta:  
María Angustias  
Espinara Ramos

**ALOJAMIENTOS RURALES  
BENARUM-GRUPO  
BENARUM**

- Turismo rural, alojamiento  
y prestación de servicios
- Casas Blancas, 1  
18450 Aipujama  
de la Sierra. Granada
- Tel: 958 85 11 49 /  
676 61 22 25
- Fax: 958 85 11 49
- www.benarum.com
- informacion@benarum.com
- Gerente:  
Rosario Mingorance López

**ANTONIO PLATA, S.A.**

- Construcción
- Jacinto Benavente, 1 1º D  
18151 Ogijares. Granada
- Tel: 958 59 70 75
- Fax: 958 59 79 43
- Administradora única:  
Francisca Roldán Bedmar

**ÁREA 25, INFORMÁTICA Y  
TELECOMUNICACIONES,  
S.C.A.**

- Consultoría de  
software e internet
- Avda. de Aménca, 47, 3º B  
18008 Granada
- Tel: 958 08 40 25
- Fax: 958 08 40 26
- www.area25.es
- info@area25.es
- Presidenta: Bernarda  
Olmedo Rodríguez

**ARKAÏON, S.C.A.**

- Gestión ambientalista  
del patrimonio cultural
- Paseo de la Bomba,  
12, 1º B. 18008 Granada
- Tel: 958 21 56 09 /  
808 05 94 12
- Fax: 958 21 56 09
- www.raitec.es
- arkaion@arkaion.es
- Presidenta de Arkaion  
y de Faecta-Cmat  
(Cultura, Medio  
Ambiente y Turismo):  
María del Mar  
Osuna Vargas

**ASESORIA SANTAELLA**

- Asesoría integral  
a empresas
- Torre de la Vela, 2. Bajo  
18008. Granada
- Tel: 958 12 21 90 /  
677 59 89 14
- Fax: 958 12 21 90
- lamassantaella@supercable.es
- Asesora laboral y  
fiscal-contable:  
Elisa Llamas Santaella

**AUTOMOTOR CASA, S.A.**

- Venta y reparación  
de automóviles
- Ctra. Motril Almería, 5  
18600 Motril. Granada
- Tel: 958 60 23 68
- Fax: 958 60 27 21
- Administradora solidaria:  
Ángela Margarita  
Salado García

**AXESOR GRUPO INFOTEL**

- Servicios de información  
empresarial a través  
de Internet
- P. E. San Isidro, Ctra.  
Granada-Armilla,  
s/n. Edif. Axesor  
18006 Granada
- Tel: 902 10 10 33
- Fax: 902 10 10 62
- www.axesores
- buzonccliente@axesores;  
marketing@axesor.es

- Directora RRHH nacional:  
María Luisa  
Martínez Almeida

**BACOLGRA, S.A.**

- Fabricación de  
material eléctrico
- P.I. Lachar Cerro del Chato,  
s/n. 18327 Lachar. Granada
- Tel: 958 45 74 12
- Fax: 958 45 74 13
- info@bacolgra.com
- Secretaria:  
Carmen Vicario Martínez

**BÓDEGAS VERTIJANA**

- Vitivinícola
- Paseo de Sierra Nevada, 18  
18516 Polícar. Granada
- Tel: 958 67 00 86 /  
605 07 44 59
- vertijana@hotmail.com
- Administradora:  
Amparo Martos Izquierdo

**CARCHUNA  
LA PALMA, S.C.A.**

- Hortofrutícola
- Ctra. N-340, km. 342  
18730 Carchuna. Granada
- Tel: 958 62 39 03
- Fax: 958 62 39 09
- central@carchunalapalma.com
- Responsables de  
Producción:  
Silvia Rodríguez Sallier  
y Esperanza Domínguez  
Bernal

**CEM, CONSULTORÍA EN  
CALIDAD, MEDIO AMBIENTE  
Y PREVENCIÓN, S.L.**

- Consultoría
- P.I. Juncaril. C/ Loja, parcela  
9 n. 18220 Albolote. Granada
- Tel: 958 49 06 13 /  
649 99 47 15
- Fax: 958 29 58 65
- www.cemsl.com
- yavila@cemsl.com
- Presidentas:  
Yolanda Molina Ávila y  
María del Carmen Gallego

**CENTRO ASISTENCIAL  
FUENTE SALINAS, S.L.  
(GRUPO DE EMPRESAS  
FUENTE SALINAS)**

- Atención integral a los  
mayores y personas  
discapacitadas
- Fuente Salinas, 2  
18340. Fuente Vaqueros  
Granada
- Tel: 958 44 61 61
- Fax: 958 44 71 54
- www.fuentesalinas.com
- fuentesalinas@gmail.com

- **Administradora única:**  
Eufasia Vargas Pérez

#### **CENTRO DE FORMACIÓN PROFESIONAL ATENEA, S.L.**

- Formación profesional
- Avda. Andalucía, 88  
18640 Padul. Granada
- Tel: 958 79 60 03
- Fax: 958 77 31 58
- www.ateneaformacion.com
- administracion@ateneaformacion.com
- **Directora general:**  
Aurora Anas Ortega

#### **CENTRO DE INNOVACIÓN EDUCATIVA HUERTO ALEGRE, S.C.A.**

- Educación y cultura ambiental
- Aptdo. 776. 18080 Granada
- Tel. y fax: 958 22 84 96
- www.huertoalegre.com
- informai@huertoalegre.com
- **Directora general:**  
María Luz Díaz Guerrero
- **Gerente:**  
Roser Buscarons Guillumet
- **Coordinadora de Programas granja:**  
Adoración Dominguez
- **Coordinadora de Programas aula:**  
Amparo Alonso Pérez
- **Coordinadora de Programa Alhambra:**  
Marta Lavado
- **Coordinadora de Ecoescuelas:**  
Pepa Moya Pareja

#### **CENTRO SUR (CESURCA), S.C.A.**

- Alimentaria (espárrago y alcachofa)
- Ctra. de la Estación, s/n  
18360 Huétor Tájar. Granada
- Tel: 958 33 20 20
- Fax: 958 33 25 22
- www.faecagranada.com/cesurca.htm
- cesurca@telefonica.net
- **Responsable de Administración:**  
Rafaela Orellana Calero
- **Responsable de Producción:**  
Belén Cuberos Escobar

#### **CICERONE, CULTURA Y OCIO, S.L.**

- Visitas guiadas
- San Miguel Alta, 22, 2º B  
18002 Granada
- Tel: 600 41 20 51 /  
670 54 16 69
- www.ciceronegranada.com
- info@ciceronegranada.com

- **Consejeras delegadas:**  
Rosa N. Terrones Gómez y  
María Angustias  
García Valdecasas

#### **CLIMASOL, S.C.A.**

- Climatización
- Ribera del Violón, 10 y 11,  
bajo. 18006 Granada
- Tel: 958 12 11 94
- Fax: 958 12 12 87
- www.climasol.es
- info@climasol.es
- **Vicepresidenta:** María  
Isabel Labella Rodríguez
- **Administración:**  
Laura Rodríguez Muñoz

#### **COEPI, S.C.A.**

- Enseñanza
- Monjas, 40  
18600 Motril. Granada
- Tel: 958 60 05 65 / 81 52
- Fax: 958 60 05 65
- coepi@aces-andalucia.org
- **Presidenta:**  
Carmen Pérez García

#### **COLEGIO MONAITA**

- Enseñanza
- Ctra. Pinos Puente, s/n  
18015 Granada
- Tel: 958 80 69 40
- Fax: 958 29 32 05
- www.monaita.attendis.es
- secretaria.monaita@attendis.com
- **Directora:**  
Esther Aragón Jiménez

#### **COMERCIAL PEÑA TORRES, S.A.**

- Comercio de maquinaria  
de obras públicas
- Juncos, s/n bajo Cortijo La  
Purísima. 18006 Granada
- Tel: 958 81 93 60
- Fax: 958 18 40 72
- www.comercialp-torres.com
- **Consejera:** María del  
Carmen González Quebrajo

#### **CONFECIONES SELINAC S.L.**

- Venta de confecciones
- Ctra. Escullar Km 46,600,  
18810 Caniles. Granada
- Tel: 958 71 02 01
- Fax: 958 71 09 04
- selinac2@terra.es
- **Apoderada:**  
Manuela Ros Viñegla

#### **CONSTRUCCIONES MOLEÓN, S.A.**

- Promoción inmobiliaria  
de viviendas

- Pza. Trinidad, 2  
18001 Granada
- Tel: 958 26 70 01
- Fax: 958 25 63 54
- www.moleon.com
- grupo@moleon.com
- **Apoderadas:** Antonia  
Tapia Torres y María  
Angustias Moleón Jiménez

#### **CONSTRUCCIONES Y PROMOCIONES MONTALÓN, S.L.**

- Construcción
- Francisco Villaespesa, 6  
18600 Motril. Granada
- Tel. y fax: 958 60 17 96
- **Administradora única:**  
Antonia Montoya Valdés
- **Apoderada:**  
Yolanda Alonso Montoya

#### **COOP. AND. DE ENSEÑANZA COLEGIO SANTA CRISTINA**

- Enseñanza
- Casería de Montijo, s/n  
18011 Granada
- Tel: 958 15 46 44
- Fax: 958 16 23 83
- onstina@aces-andalucia.org
- **Vicepresidenta y Directora:**  
Carmen Blanco Nuevo
- **Vocal:** Mercedes  
Escudero Rodríguez
- **Jefa de Estudios:**  
Eva Morón Escudero

#### **CREDIHOUSE S.L. AGENCIA DE ENTIDAD DE CRÉDITO**

- Intermediación financiera
- Urb. Alcázar del Genil,  
Edif. Fatima. Lo. 4  
18006 Granada
- Tel: 958 08 26 00
- Fax: 958 08 99 15
- www.creditocasa.net
- mercedes@creditocasa.net
- **Responsable regional:**  
Mercedes Barranco Gijón

#### **DAUROFICENTRO**

- Centro de Negocios.  
Servicios a Empresas,  
emprendedores y  
profesionales, etc.
- Pza. Humilladero, 1,  
Galería bajo. 18005 Granada
- Tel: 958 22 95 95
- Fax: 958 22 32 68
- www.dauroficentro.com
- administracion@dauroficentro.com
- **Gerente:**  
Esther García García

#### **DECARAEXPORT, S.L.**

- Hortofrutícola

- Ctra. N-340 Cádiz-  
Barcelona km. 330  
18600 Motril. Granada
- Tel: 958 60 06 99
- Fax: 958 60 59 76
- frutasdecara@yahoo.es
- **Administradora única:**  
María Teresa  
Sánchez Maldonado

#### **DIPHYLLOM IMAGEN DIGITAL, S.L.L.**

- Agencia de servicios en  
publicidad y medios de  
comunicación
- Urb. PQ Cubillas,  
Conj. El Pinar, 19  
18220 Albolote. Granada
- Tel: 958 49 94 51 / 91 79
- Fax: 958 49 94 51
- diphyllom@granadasincables.com
- **Directora general:**  
Francisca Salinas
- **Directora comercial:**  
Lucla Ortiz

#### **DOMCA, S.A.**

- Tecnología y productos para  
alimentación y agricultura
- Camino de Jayena, s/n:  
18620 Alhendin. Granada
- Tel: 958 57 64 86
- Fax: 958 57 63 89
- www.domca.com
- informacion@domca.com
- **Administradora única:**  
María Tello Pérez

#### **DROGUERÍAS Y PERFUMERÍAS ANA PILAR, S.L.**

- Droguería
- Santa Rita, 1 bajo  
18200 Maracena. Granada
- Tel: 958 41 17 66 / 59 89 42
- Fax: 958 41 17 66
- tienda8@granadanet.net
- **Administradora  
mancomunada:**  
Ana Pilar Chancá Durán

#### **EL TIMBRE SERVICIOS DE FERRETERÍA, S.A.**

- Comercio de artículos  
de ferretería
- Avda. Andalucía, 139, P.I.  
El Florio, 18015 Granada
- Tel: 958 20 89 00
- Fax: 958 29 48 00
- afeltimbre@afeltimbre.es
- **Administradora solidaria:**  
Francisca Paula  
Vilén Martín

#### **ELECTRODOMÉSTICOS SALINAS, S.A.**

- Venta de electrodomésticos

- Avda. de Poniente, 5  
18100 Armilla. Granada
- Tel: 958 57 03 75
- Fax: 958 57 84 20
- info@electrosalinas.com
- **Apoderada:** María del  
Carmen Salinas Molinero

#### **ELECTRODOMÉSTICOS SUÁREZ, S.A.**

- Venta de electrodomésticos
- Angel Bamos, 7 y 9  
18004 Granada
- Tel: 958 25 62 10
- Fax: 958 53 51 04
- 958535104@telefonica.net
- **Apoderada:**  
Margarita Suárez Ortiz

#### **EMPRESA MUNICIPAL DE VIVIENDA Y SUELO, S.A. (EMUVYSSA)**

- Promotora de inmuebles  
y gestora de suelo
- Hornos de San Matías, 6  
18009 Granada
- Tel: 958 22 14 83
- Fax: 958 22 91 26
- emuyssa@valnet.es
- **Directora gerente:**  
Carmen Pérez Nuñez

#### **EQUIPOS MÉDICOS-BIOLÓGICOS, S.L.**

- Montaje de laboratorios  
de fecundación in-vitro  
y ginecología
- Maestro Cebrán, local 6  
18003 Granada
- Tel: 958 28 07 50
- Fax: 958 20 76 47
- www.embiol.com
- andalucia@embiol.com
- **Gerente:** Concepción  
Martínez-Zaldívar  
Rodríguez

#### **ESTACIÓN DE SERVICIO LA VEGA DE CENES, S.L.**

- Estación de servicio
- Avda. Sierra Nevada, 28  
18190 Cenés de la Vega  
Granada
- Tel. y fax: 958 48 72 64
- **Administradora única:**  
Rocío Sánchez Uceda
- **Apoderada:**  
Pilar Sánchez Uceda

#### **ESTACIONES DE SERVICIO RUDISA, S.A.**

- Estación de servicio
- Ctra. N-340 km. 345  
18680 Salobreña. Granada
- Tel: 958 61 12 66
- Fax: 958 82 30 29
- **Consejera:**  
María Paz Ruiz Bolaños

**EUROPA, S.C.A.**

- Enseñanza
- Buen Suceso, 12  
18002 Granada
- **Tel:** 958 25 70 50
- **Fax:** 958 25 48 30
- [www.alhamar.org](http://www.alhamar.org)
- [alhamar@aces-andalucia.org](mailto:alhamar@aces-andalucia.org)
- **Presidenta:** María Isabel García-Triviño López

**EXCAVACIONES RUIZ Y MONEDERO, S.L.**

- Excavaciones y movimientos de tierra
- Autovía A, 92 km. 2,925  
18500 Guadix. Granada
- **Tel:** 958 66 29 13
- **Fax:** 958 66 90 61
- [www.excavacionesruizmonedero.com](http://www.excavacionesruizmonedero.com)
- [administra@excavacionesruizmonedero.com](mailto:administra@excavacionesruizmonedero.com)
- **Administradora solidaria:** Carmen Monedero García

**FORJADOS LA AZUCENA, S.L.**

- Materiales de construcción
- Azucena, 5  
18140 Zúbia. Granada
- **Tel. y fax:** 958 59 11 51
- [efazucena@cana21.com](mailto:efazucena@cana21.com)
- **Administradora única:** María Concepción Rodríguez Molina

**FRUTAS RAFAEL MANZANO E HIJOS, S.L.**

- Hortofrutícola
- Ctra. N-340, P.I. Gasolinera 43 y 44  
18680 Salobreña. Granada
- **Tel:** 958 61 25 88
- **Fax:** 958 61 25 97
- [www.frutasmanzano.com](http://www.frutasmanzano.com)
- [administracion@frutasmanzano.com](mailto:administracion@frutasmanzano.com)
- **Administradora solidaria:** María Sagrario Morales Martín

**GANDHARA**

- Restauración de obras de arte y antigüedades
- Cervantes, 4, bajo  
18140 La Zúbia. Granada
- **Tel:** 687 06 15 53
- [www.lolasuarez.net](http://www.lolasuarez.net)
- [info@lolasuarez.net](mailto:info@lolasuarez.net)
- **Directora general:** Lola Suárez Navarro

**GESTIÓN Y EXPLOTACIÓN DE RESTAURANTES, S.L. (GRUPO ABADES)**

- Hostelería

- Avda. Andalucía Edif. Libro  
18300 Loja. Granada
- **Tel:** 902 32 38 00
- **Fax:** 902 32 38 04
- [www.abades.com](http://www.abades.com)
- **Administradora solidaria:** María Dolores Martín Arjona

**GIJÓN E HIJOS, S.A.**

- Venta de materiales de construcción
- Pza. San Sebastián, 2  
18600 Motril. Granada
- **Tel:** 958 82 53 53
- **Fax:** 958 82 12 92
- [www.gijonehijos.com](http://www.gijonehijos.com)
- [comercial@gijonehijos.com](mailto:comercial@gijonehijos.com)
- **Consejera delegada:** Mercedes Gijón Hidalgo

**GRUAS ALHAMBRA, S.L.**

- Alquiler de grúas
- P.I. Juncaril, A. Parc. 117  
18210 Peligros. Granada
- **Tel:** 958 49 09 00
- **Fax:** 958 49 09 07
- [www.gruasalhambra.com](http://www.gruasalhambra.com)
- **Consejera secretaria:** Ana María Molina Ariza

**GRUPO CASERVEN GRANADA**

- **Vending** y servicios a empresas
- Caplleira, 75. P.I. Juncaril.  
Centro Empresarial Marina  
18220 Albolote. Granada
- **Tel:** 902 10 16 21
- **Fax:** 958 40 22 53
- [www.caserven.com](http://www.caserven.com)
- [granada@caserven.com](mailto:granada@caserven.com)
- **Área Manager Granada:** Yolanda Ruiz Ureña

**GRUPO EUROCENTER CORREDURÍA DE SEGUROS, S.L.**

- Seguros y productos financieros
- Urb. Alcázar del Genil,  
7 bajo. 18006 Granada
- **Tel:** 958 12 12 13
- **Fax:** 958 12 13 12
- [www.eurocenterseguros.com](http://www.eurocenterseguros.com)
- [director@eurocenterseguros.com](mailto:director@eurocenterseguros.com)
- **Directora financiera:** María Dolores Monreal Molina

**GRUPO MAMICOCINA**

- Cocineras a domicilio, venta de comida preparada, catering y restaurante
- Concepción Arenal, 5 Bajo  
18012 Granada

- **Tel:** 958 09 22 33
- **Fax:** 958 09 24 09
- [www.mamicocina.com/](http://www.mamicocina.com/)
- [www.mamicocina.es](http://www.mamicocina.es)
- [mamicocina@mamicocina.com](mailto:mamicocina@mamicocina.com)
- **Gerente:** Carmen Ruiz Mingorance

**H M GRANADA, S.L.**

- Venta y alquiler de maquinaria
- Motril P.I. Juncaril,  
Parc. R 129, y R 134  
18220 Albolote. Granada
- **Tel:** 958 46 70 69
- **Fax:** 958 46 74 86
- [www.hmgranada.com](http://www.hmgranada.com)
- [info@hmgranada.com](mailto:info@hmgranada.com)
- **Administradora solidaria:** Victoriana García Cano
- **Contable:** Chelo López

**HEROGRA FERTILIZANTES, S.A.**

- Fabricación y comercialización de fertilizantes
- P.I. Juncaril,  
Loja, parc. 204-206  
18220 Albolote. Granada
- **Tel:** 958 49 00 02
- **Fax:** 958 46 69 41
- [www.herogra.net](http://www.herogra.net)
- [herogra@herogra.es](mailto:herogra@herogra.es)
- **Consejera delegada:** Natividad Romero Ruiz

**HOTEL ALHAMBRA PALACE, S.A.**

- Hostelería
- Arquitecto García de Paredes, 1. 18009 Granada
- **Tel:** 958 22 14 88
- **Fax:** 958 22 64 04
- [www.hotelalhambrapalace.com](http://www.hotelalhambrapalace.com)
- [reservas@h-alhambrapalace.es](mailto:reservas@h-alhambrapalace.es)
- **Subdirectora:** María Nela Bertini Méndez

**INDUSTRIAS KOLMER, S.A.**

- Fabricante de pinturas, barnices, esmaltes y revestimientos, especializado en colorimetría y sistemas tintométricos
- P.I. Juncaril, Loja,  
parc. 111A-112  
18220 Albolote. Granada
- **Tel:** 958 46 56 86
- **Fax:** 958 46 74 02
- [www.kolmersa.com](http://www.kolmersa.com)
- [kolmer@kolmersa.com](mailto:kolmer@kolmersa.com)
- **Consejera delegada y directora financiera:** María Angustias Contreras Molina

**INFORMÁTICA BAJO PRÍNCIPE**

- Informática
- Avda. América, 16 Bajo  
18006 Granada
- **Tel:** 958 13 16 17
- [ibajoprincipe@telefonica.net](mailto:ibajoprincipe@telefonica.net)
- **Gerentes:** Ana y María José Valverde Lorente

**INMOBILIARIA DAMA DE BAZA, S.L.**

- Inmobiliaria
- Reyes Católicos, 4  
18800 Baza. Granada
- **Tel:** 958 34 20 93
- **Fax:** 958 70 34 20
- [www.dbazas.com](http://www.dbazas.com)
- [soraya@dbaza.com](mailto:soraya@dbaza.com)
- **Administradora:** Soraya Manzano Jiménez

**JUAN BALLESTEROS E HIJOS, S.A.**

- Recuperación de chatarras
- Ctra. Córdoba, km. 435  
18230 Atarfe. Granada
- **Tel:** 958 43 75 25
- **Fax:** 958 43 85 01
- **Administradora solidaria:** Nuria Inés Ballesteros Hernández

**LA BOLSA O LA VIDA**

- Publicidad
- Aguado, 10, 3º  
18009 Granada
- **Tel:** 958 21 03 57
- **Fax:** 958 22 77 02
- [www.labolsaolavida.com](http://www.labolsaolavida.com)
- [info@labolsaolavida.com](mailto:info@labolsaolavida.com)
- **Presidenta:** Ángeles Rivas Ruiz

**LA PALMERA S.C.A. COLEGIO ARCO IRIS**

- Enseñanza
- Huerta de las Angustias, s/n  
18600 Motril. Granada
- **Tel. y fax:** 958 60 33 86
- [arcoiris@aces-andalucia.org](mailto:arcoiris@aces-andalucia.org)
- **Presidenta:** Encarnación Alcalde Martín

**LOGÍSTICA DE ACTOS, S.L.**

- Organización de congresos y exposiciones
- Recogidas, 19, portal 1,  
2º B. 18005 Granada
- **Tel:** 958 25 05 69
- **Fax:** 958 25 19 05
- [www.logisticadeactos.com](http://www.logisticadeactos.com)
- [logistica.granada@logisticadeactos.com](mailto:logistica.granada@logisticadeactos.com)
- **Directora general:** María Luisa de Miguel Zabaia

**MADERMAK, S.L.**

- Comercializadora de maquinaria para la madera. Productos y consumibles
- P.I. Asegra  
Avda. de Asegra, 4  
18210 Peligros. Granada
- **Tel. y fax:** 958 40 01 12
- [www.orbilak.com](http://www.orbilak.com)
- [info@orbilak.com](mailto:info@orbilak.com)
- **Gerente:** María Marín Cuevas

**MAMUT MULTIMEDIA, S.L.**

- Diseño web y de CD-Rom
- Camino Bajo de Huétor,  
148, 2º. 18008 Granada
- **Tel. y fax:** 958 13 60 26
- [www.mamutmultimedia.com](http://www.mamutmultimedia.com)
- [consultas@mamutmultimedia.com](mailto:consultas@mamutmultimedia.com)
- **Gerente:** Hortensia Sastre Magro
- **Directora de Arte:** Cristina López Martínez

**MERCADOS CENTRALES DE ABASTECIMIENTO DE GRANADA (MERCAGRANADA, S.A.)**

- Mercados
- Ctra. Badajoz-Granada,  
km. 436, 18015 Granada
- **Tel:** 958 20 35 31
- **Fax:** 958 27 62 08
- [www.mercagranada.es](http://www.mercagranada.es)
- [proyectos@mercagranada.es](mailto:proyectos@mercagranada.es)
- **Directora de proyectos:** Margarita López de Pablo López
- **Jefa de Expansión Comercial:** María Angustias Cueto Martín

**NUEVO MILENIUM, S.C.A.**

- Sociosanitario
- Cycsa, s/n  
18600 Motril. Granada
- **Tel:** 958 60 88 66
- **Fax:** 958 60 76 98
- [nuevomilenium02@terra.es](mailto:nuevomilenium02@terra.es)
- **Presidenta:** Elena Lupiáñez Morón

**ODÍN IMPORTACIONES, S.A.**

- Mayorista de informática
- P.I. Asegra, N- 2-3  
18210 Peligros. Granada
- **Tel:** 958 41 90 11
- **Fax:** 958 40 12 01
- [carol@odinimportaciones.com](mailto:carol@odinimportaciones.com)
- **Gerente:** María Reina Rosa

**ORBILAK, S.L.**

- Fabricación de lijadoras
- P.I. Asegra. Sierra de Lujar, 11

18210 Peligros, Granada  
 ● **Tel:** 958 40 53 05  
 ● **Fax:** 958 40 24 45  
 ● [www.orblak.es](http://www.orblak.es)  
 ● [info@orblak.com](mailto:info@orblak.com)  
 ● **Directora general:**  
 María Marín Cuevas

**PLAN EXCEL, S.L.**

● Consultores  
 ● P.I. Juncaril, C/ Baza.  
 Edif. ICR bajo B y C  
 18220 Albolote, Granada  
 ● **Tel:** 958 46 59 95  
 ● **Fax:** 958 46 57 67  
 ● [planexcel@planexcel.com](mailto:planexcel@planexcel.com)  
 ● **Consejera delegada:**  
 Ángeles Martín Quiros

**QUALYSHOE,  
 S.L. PEINADOR**

● Diseño y comercialización  
 de calzado de alta gama  
 ● San Antonio, 1  
 18009 Granada  
 ● **Tel. y fax:** 958 22 99 68  
 ● [www.peinador-shoe.com](http://www.peinador-shoe.com)  
 ● [peinador-shoe@telefonica.net](mailto:peinador-shoe@telefonica.net)  
 ● [peinador-shoe@peinadorshoe.com](mailto:peinador-shoe@peinadorshoe.com)  
 ● **Directora general:**  
 María Fe Peinador García  
 ● **Directora financiera:**  
 Melina Peinador García

**ROSA MOLINA  
 DE BARCHEIN, S.L.**

● Distribución de gasoleos  
 ● Martínez Campos, 24  
 18002 Granada  
 ● **Tel:** 958 55 53 90  
 ● **Fax:** 958 55 61 25  
 ● [www.rosamolina.com](http://www.rosamolina.com)  
 ● [gasoleos@rosamolina.com](mailto:gasoleos@rosamolina.com)  
 ● **Administradora única:**  
 Rosario Molina López

**ROSARIO CLAVARANA**

● Pintora artística.  
 Especializada en  
 retratos al óleo.  
 Pinturas bodegón,  
 paisaje, marinas, etc  
 ● Granada, 2. Urbanización  
 Los Olivos, Casa 1  
 18151 Ogijares, Granada  
 ● **Tel. y fax:** 958 50 86 69  
 ● [www.rosarioclavaran.com](http://www.rosarioclavaran.com)  
 ● [rosario@rosarioclavaran.com](mailto:rosario@rosarioclavaran.com)  
 ● **Gerente:** Rosario  
 Clavaran Caballero

**SEGURIDAD ALHAMBRA  
 Y PROTECCIÓN, S.L.**

● Vigilantes de seguridad y  
 central receptora de alarmas  
 ● Purullena, Parcela R-249.  
 P.I. Juncaril. 18220 Albolote  
 Granada

● **Tel:** 902 50 26 58  
 ● **Fax:** 958 43 02 78  
 ● [www.seguridadalhambra.com](http://www.seguridadalhambra.com)  
 ● [natalia@seguridadalhambra.com](mailto:natalia@seguridadalhambra.com)  
 ● **Administradora única y  
 jefa de Seguridad:**  
 María Carbonne García

**SIERRA NEVADA, S.C.A.**

● Limpieza, sociosanitaria  
 y construcción  
 ● Avda. Doctor Olóriz, 4, bajo  
 18012 Granada  
 ● **Tel:** 958 27 10 74  
 ● **Fax:** 958 27 12 64  
 ● [limpiezas@gruposierranevada.com](mailto:limpiezas@gruposierranevada.com)  
 ● **Presidenta:**  
 Ángeles de la Plata Martín  
 ● **Directora de Residencia:**  
 Aurora Túnez Fernández

**TALLER DEL TELAR**

● Artesanía textil  
 ● Trinidad, s/n.  
 18412 Bubián, Granada  
 ● **Tel. y fax:** 958 76 31 71  
 ● [www.tallerdeltelar.com](http://www.tallerdeltelar.com)  
 ● [nade@tallerdeltelar.com](mailto:nade@tallerdeltelar.com)  
 ● **Gerente:** Nade Favreau

**VALLÉS OPERÉ, S.L.**

● Oleícola

● Mayor, 21. 18815 Campo  
 Cámara, Granada  
 ● **Tel:** 958 73 48 24 /  
 607 94 38 71  
 ● **Fax:** 958 73 48 85  
 ● [pio@altplan.net](mailto:pio@altplan.net)  
 ● **Presidenta:** María del  
 Carmen Operé Allué

**VAN ROODE 4D DISEÑO**

● Estudio de diseño  
 gráfico y web  
 ● Beaterio del Santísimo, 2.  
 5ª dcha. 18001 Granada  
 ● **Tel. y fax:** 958 80 50 59 /  
 687 48 01 74  
 ● [www.vanroode.com](http://www.vanroode.com)  
 ● [mail@vanroode.com](mailto:mail@vanroode.com)  
 ● **Freelance diseñadora  
 (libre profesional):**  
 Marianne Beatrix Van Roode

**VIAMOSA MOTOR, S.A.**

● Venta de vehículos  
 ● Avda. Andalucía, s/n. P.I. El  
 Florio. 18015 Granada  
 ● **Tel:** 958 29 54 00  
 ● **Fax:** 958 29 04 33  
 ● **Apoderadas:**  
 María Angustias y María  
 Rosalía Jiménez Méndez

**VIDEO 1 PRODUCCIONES, S.L.**

● Producciones de televisión

y reportajes sociales  
 ● Concepción, 46  
 18009 Granada  
 ● **Tel. y fax:** 958 22 53 41  
 ● [www.fotoboda.net](http://www.fotoboda.net)  
 ● [video1@teleline.es](mailto:video1@teleline.es)  
 ● **Gerente:** Inmaculada  
 Giménez Velázquez

**YOKAMOTRIL, S.L.**

● Comercio y reparación  
 de coches  
 ● Ctra. Motril Almería, 49  
 18600 Motril, Granada  
 ● **Tel:** 958 82 29 04  
 ● **Fax:** 958 82 46 19  
 ● [www.yokamotril.toyota.es](http://www.yokamotril.toyota.es)  
 ● [yokamotril@yokamotril.com](mailto:yokamotril@yokamotril.com)  
 ● **Administradora solidaria:**  
 Isabel Vallejo Juárez

**ZAGAL, S.C.A.**

● Enseñanza  
 ● Camino de Purchil, 26 y 57  
 18004 Granada  
 ● **Tel:** 958 25 04 08 / 52 31 17  
 ● **Fax:** 958 52 36 24  
 ● [www.zagalalqueria.net](http://www.zagalalqueria.net)  
 ● [alqueria@aces-andalucia.org](mailto:alqueria@aces-andalucia.org)  
 958523117@telefonica.net  
 ● **Presidenta:**  
 Daria Fernández Jiménez  
 ● **Directora general:**  
 Fátima Pérez García. □



La revista empresarial líder en Andalucía

Ideas, personas  
 e instrumentos  
 para dirigir la empresa



[www.agendaempresa.com](http://www.agendaempresa.com)



C/ Recaredo, 20 - 2º, 41003 Sevilla  
 Tel.: 954 53 98 47 - Fax: 954 53 31 43  
[agendaempresa@agendaempresa.com](mailto:agendaempresa@agendaempresa.com)

**AGROJABUGO, S.C.A.**

- ♦ Agrícola, ganadera, forestal y turística
- ♦ Finca la Silladilla 21290 Jabugo Huelva
- ♦ Tel: 959 50 13 50
- ♦ Fax: 959 50 13 51
- ♦ www.jabugo.cc
- ♦ silladi@teletel.es
- ♦ **Presidenta:** Maya Araujo de Oliveira

**ALMA NATURA EDUCACIÓN, OCIO Y TIEMPO LIBRE, S.L.L.**

- ♦ Animación sociocultural, eventos, formación, tiempo libre, turismo rural y activo
- ♦ Ánimas, 1 21280 Arroyomolinos de León. Huelva
- ♦ Tel: 959 19 77 29 / 680 98 36 42
- ♦ Fax: 959 19 77 29
- ♦ www.almanatura.es
- ♦ info@almanatura.org
- ♦ **Presidenta:** Laura Carbajo Martín

**ART&MAÑA PUBLICITARIA**

- ♦ Agencia de publicidad
- ♦ San José, 21. 4º 21002 Huelva
- ♦ Tel: 959 54 21 99
- ♦ Fax: 959 54 22 00
- ♦ www.artimana.com
- ♦ info@artimana.com
- ♦ **Presidenta:** María José Salcedo Moreno

**ATLANTIC COPPER, S.A. ANDALUCÍA**

- ♦ Metalurgia no férrea
- ♦ Avda. Francisco Montenegro, s/n. Aptdo. 110 21080 Huelva
- ♦ Tel: 959 21 06 00
- ♦ Fax: 959 21 07 52
- ♦ www.atlantic-copper.es
- ♦ info@atlantic-copper.es
- ♦ **Directora general económica financiera:** Macarena Gutiérrez

**AYUDA A DOMICILIO MOGUER, S.C.A.**

- ♦ Servicios sociales
- ♦ Zenobia Camprubi, 22 21800 Moguer, Huelva
- ♦ Tel: 959 37 25 02
- ♦ ayudaadomicilio@hotmail.com

- ♦ **Presidenta:** Ana María Mora Garrido
- ♦ **Gerente:** Olimpia Robles Pérez

**BALTIMAR, S.A.**

- ♦ Buques de pesca
- ♦ Polígono Pesquero Norte, s/n. 21002 Huelva
- ♦ Tel: 959 54 11 30
- ♦ Fax: 959 54 06 60
- ♦ baltimar@baltimar.es
- ♦ **Administradora única:** Josefa Moreno Benítez

**BELLA DEL PILAR, S.L.**

- ♦ Movientos de tierra
- ♦ Blas Infante, 75 21440 Lepe. Huelva
- ♦ Tel: 959 38 37 51
- ♦ Fax: 959 38 28 39
- ♦ www.belladel Pilar.com
- ♦ correo@belladel Pilar.com
- ♦ **Administradora solidaria:** Ana Abreu González

**CABADI, S.C.A.**

- ♦ Muebles de cocina y puertas
- ♦ P.I. El Lirio, s/n 21710 Bollullos del Condado. Huelva
- ♦ Tel: 959 41 11 75
- ♦ Fax: 959 41 25 54
- ♦ **Presidenta:** Mercedes Díaz Mora

**CASH COLOMBINO, S.A.**

- ♦ Venta al por mayor de artículos de alimentación, perfumería y droguería
- ♦ Ctra. Sevilla-Huelva, km. 635. 21007 Huelva
- ♦ Tel: 959 23 33 30 / 69 / 954 51 87 22
- ♦ Fax: 959 23 38 00 / 954 67 02 11
- ♦ **Presidenta del grupo:** Concepción Vidal Álvarez

**CENTRO DE REHABILITACIÓN POR ACUATERAPIA LA DEHESA GOLF**

- ♦ Rehabilitación en el agua
- ♦ La Dehesa Golf, parc. 100 Ostria, 2 21110 Aljaraque. Huelva
- ♦ Tel: 619 88 96 23
- ♦ Fax: 959 31 97 09
- ♦ www.geocities.com/ acuaterapia\_golf
- ♦ acuaterapiagolf@mixmail.com
- ♦ **Gerente:** Ana Gallardo Santos

**CEPSA-REFINERÍA LA RÁBIDA**

- ♦ Fábrica de gasolinas, asfaltos, keroseno, etc.
- ♦ P.I. Nuevo Puerto, s/n. 21810 Palos de la Frontera. Huelva
- ♦ Tel: 959 36 91 11
- ♦ Fax: 959 37 94 23
- ♦ www.cepsa.es
- ♦ **Jefa de Dpto. de Protección Ambiental, Comunicación y Calidad:** María José García Prat

**COCIVIL, INDUSTRIAL DE VILLALBA ARCOR, S.C.A.**

- ♦ Confección textil
- ♦ San Bartolomé, 40 21860 Villalba del Acor. Huelva
- ♦ Tel: 959 42 11 83
- ♦ **Gerente:** Águeda Ávila
- ♦ **Directora de Tesorería:** Ángela de Valle Pérez

**CODIMA HOSTELERA, S.L.**

- ♦ Distribución alimentaria
- ♦ Gibrleón, 52 bajo 21400 Ayamonte. Huelva
- ♦ Tel. y fax: 959 32 01 85
- ♦ codima.host@terra.es
- ♦ **Administradora única:** María Bella Díaz Mateo

**COINFASA, S.A.**

- ♦ Venta al mayor de materiales de construcción
- ♦ Ctra. de Sevilla, s/n 21007 Huelva
- ♦ Tel: 959 23 18 75
- ♦ Fax: 959 22 71 36
- ♦ coinfasa@teletel.es
- ♦ **Administradora única:** María Cinta Iñatne Mozalbate

**COMERCIAL ELÉCTRICA ONUBENSE, S.A. (CEOSA)**

- ♦ Venta de material eléctrico
- ♦ Glorieta Norte, s/n bajo 21001 Huelva
- ♦ Tel: 959 54 05 59
- ♦ Fax: 959 54 13 17
- ♦ www.grupoensa.com
- ♦ ceosa@ceosa.com
- ♦ **Vicepresidenta:** Dolores Infante Alcántara
- ♦ **Consejera secretaria:** Magdalena Rocío Cambra Pancho

**COMPAÑÍA GENERAL DE OBRAS GEY MÁRQUEZ, S.L.**

- ♦ Construcción
- ♦ Avda. Ria Carreras, 38 A 21410 Isla Cristina. Huelva
- ♦ Tel: 959 33 09 29
- ♦ Fax: 959 33 26 93
- ♦ **Administradora única:** Josefa Márquez Fernández

**CONFORTEL ISLANTILLA GOLF & BEACH HOTEL**

- ♦ Hostelería
- ♦ Urb. Islantilla. Avda. Islantilla, s/n. 21410 Isla Cristina. Huelva
- ♦ Tel: 959 48 60 17
- ♦ Fax: 959 48 60 70
- ♦ www.conforteloteles.com
- ♦ islantilla.confortel@once.es
- ♦ **Jefa de Ventas:** Cristina Ríos

**CONSTRUCCIONES HERMANOS CORDERO, S.L.**

- ♦ Construcción y Promoción
- ♦ Avda. Santísimo Cristo de la Sangre, 8 bajo 21500 Gibrleón. Huelva
- ♦ Tel: 959 30 19 39
- ♦ Fax: 959 30 18 51
- ♦ cordero8@arrakis.es
- ♦ **Administradora solidaria:** María Rosario Cordero Tardío

**CONSTRUCCIONES JUAN DE ROBLES, S.A.**

- ♦ Construcción
- ♦ Pza. España, s/n 21610 San Juan del Puerto. Huelva
- ♦ Tel: 959 27 03 65
- ♦ Fax: 959 27 00 23
- ♦ **Presidenta:** Ana García Pichardo
- ♦ **Consejera:** Ana Dolores Bñez García

**CONSTRUCCIONES PLANCHA, S.A.**

- ♦ Construcción
- ♦ Amargura, 7 21620 Trigueros. Huelva
- ♦ Tel. y fax: 959 30 60 55
- ♦ **Administradora única:** Armandina Lancha Lino

**CONSTRUCCIONES Y PROMOCIONES GALLEGO, S.A.**

- ♦ Construcción y promoción
- ♦ Tres de Agosto, 9 4º 21003 Huelva

- ♦ Tel. y fax: 959 24 60 75
- ♦ info@construccionesgallego.com
- ♦ **Administradora única:** María del Carmen Rengel Martínez
- ♦ **Apoderadas:** María del Carmen y Eva Rosario Vázquez Rengel

**DIA'OR**

- ♦ Tienda de deporte
- ♦ Extremadura, 186 21410 Isla Cristina Huelva
- ♦ Tel. y fax: 959 33 11 44
- ♦ **Apoderada:** Manuela Bella Díaz Orta

**DISTRIONUBA, S.C.A.**

- ♦ Venta material eléctrico
- ♦ Artesanos, 4 21005 Huelva
- ♦ Tel. y fax: 959 15 59 21
- ♦ distrionuba@hotmail.com
- ♦ **Presidenta:** Beatriz Ferrera Barrera

**ENAGÁS, S.A.**

- ♦ Almacenamiento de gas natural
- ♦ Planta de regasificación de Enagás.
- ♦ P.I. Nuevo Puerto, s/n (Zona de Servicio Puerto Torre Arenillas) 21810 Palos de la Frontera. Huelva
- ♦ Tel: 959 36 91 00
- ♦ Fax: 959 36 91 37
- ♦ www.enagas.es
- ♦ contacta@enagas.es
- ♦ **Vicesecretaria del Consejo:** Beatriz Martínez-Falero García

**ESTUDIO DE ARQUITECTURA**

- ♦ Arquitectura
- ♦ San Isidro, 51 21710 Bollullos del Condado. Huelva
- ♦ Tel: 650 91 52 59
- ♦ Fax: 959 40 84 10
- ♦ eulalia.alvarez@wanadoo.es
- ♦ eulalia150@arquihuelva.com
- ♦ **Presidenta:** Eulalia Álvarez Gallardo

**EXCAVACIONES LEPE, S.L.**

- ♦ Transporte
- ♦ Ctra. Redondela



km. 1,200  
21440 Lepe. Huelva  
 ● **Tel. y fax:** 959 54 52 35  
 ● **Administradoras solidarias:**  
 Dominga Villegas Prieto y Ana Bella Guerrero Abreu

**FRANCISCO LÓPEZ ROMERO ELECTRICIDAD INDUSTRIAL, S.L.**

● Instalaciones eléctricas  
 ● P.I. San Diego, nave 32 21007 Huelva  
 ● **Tel:** 959 54 12 76  
 ● **ei@electricidadindustrial.com**  
 ● **Consejera:**  
 María Pilar Mora López

**FRUTAS DÍAZ MOGUER, S.L.**

● Hortofrutícola  
 ● P. I. Los Arroyos, s/n 21800 Moguer. Huelva  
 ● **Tel:** 959 37 16 69  
 ● **Fax:** 959 37 32 20  
 ● **Administradora mancomunada:**  
 María del Carmen Díaz Soriano

**GAEG**

● Asesoría y gestoría  
 ● Gravina, 7 -1º D  
 ● Oficina 2. 21001 Huelva  
 ● **Tel:** 959 81 54 13 / 678 27 29 11  
 ● **Fax:** 959 81 54 13  
 ● **gaeg@ono.com**  
 ● **Gerente:**  
 Ingrid González Garrido

**GEST PROJECT C.B.**

● Gestión integral de proyectos de interés económico y social  
 ● Jesús del Gran Poder, 23 21410 Isla Cristina. Huelva  
 ● **Tel:** 959 80 99 76

● **Fax:** 959 80 99 75  
 ● **www.cibercomunidades.net/gestproject**  
 ● **gestproject@cibercomunidades.net**  
 ● **Gerente:** Josefa de los Angeles Luis Estévez

**GOIPE HUELVA, S.A.**

● Comercio de suministros industriales  
 ● Avda. Francisco Montenegro, 2 Transversal 21001 Huelva  
 ● **Tel:** 959 24 27 00  
 ● **Fax:** 959 24 21 43  
 ● **www.goipe.com**  
 ● **huelva@goipe.com**  
 ● **Consejera:**  
 Nazaria Moreno Soriano

**GRUPO TRANSONUBA, S.L.**

● Agencia de transporte terrestre  
 ● Polígono Los Bermejales, c/ A -parcela 8 21840 Niebla. Huelva  
 ● **Tel:** 959 36 38 50  
 ● **Fax:** 959 36 38 55  
 ● **www.transonuba.com**  
 ● **ramirezg@transonuba.es**  
 ● **Directora general:**  
 Remedios Ramirez González

**HERMANAS MORO, S.L.**

● Repoblaciones forestales, excavaciones, etc.  
 ● Francisco Mendoza, 43 bajo. 21880 Paterna del Campo. Huelva  
 ● **Tel. y fax:** 959 42 81 57  
 ● **hnas\_moro@yahoo.es**  
 ● **Administradora única:**  
 Florentina Reyes Orihuela

● **Apoderadas:**  
 Eva María, Elena y Antonia Moro Reyes

**HOME CENTER, S.C.A.**

● Informática, venta y formación  
 ● Avda. de Alemania, 66 21002 Huelva  
 ● **Tel:** 959 28 53 23  
 ● **Fax:** 959 54 03 38  
 ● **www.homecentersca.com**  
 ● **homecenter@homecentersca.com**  
 ● **Directora de Administración:**  
 Reyes Figueredo Oliva

**HOOVERAND, S.L.**

● Centro de reprografía universitario  
 ● Campus de El Carmen. Edificio Educación. Avda. Fuerzas Armadas, s/n Universidad de Huelva 21007 Huelva  
 ● **Tel. y fax:** 959 21 93 51  
 ● **educacion@cop.uhu.es**  
 ● **Gerente:** Isabel María Escotto Ventura

**INMOBILIARIA LINES DE DOÑANA, S.L.**

● Promoción inmobiliaria  
 ● Sector O. 21760 Almonte Huelva  
 ● **Tel:** 959 44 06 60  
 ● **Fax:** 959 44 06 69  
 ● **Apoderada:**  
 Francisca Larios Moreno

**INTERGEST, S.C.A.**

● Asesoría fiscal, laboral y contable y administración de fincas  
 ● Avda. de Italia, 113 - 1º B 21003 Huelva  
 ● **Tel. y fax:** 959 24 33 98

● **grupo.intergest@telefonica.net**  
 ● **Administradora:**  
 María José Querol

**ISLANTILLA GOLF RESORT, S.L.**

● Hotel y campo de golf  
 ● Paseo Barranco del Moro s/n. 21410 Isla Cristina Huelva  
 ● **Tel:** 959 20 45 00 / 01  
 ● **Fax:** 959 48 62 03  
 ● **www.islantillagolfresort.com**  
 ● **direcciongolf@islantillagolfresort.com**  
 ● **Directora de Golf:**  
 María Dolores Ruiz Calderón  
 ● **Directora comercial Andalucía:**  
 Antonia Cruz Sánchez

**JAMONES Y EMBUTIDOS VÁZQUEZ, S.L.**

● Alimentaria (embutidos)  
 ● Barberos, 29 bajo 21200 Arcena. Huelva  
 ● **Tel:** 959 12 71 22  
 ● **Fax:** 959 12 76 01  
 ● **www.jamonesvazquez.es**  
 ● **vazquez\_aracena@hotmail.com**  
 ● **Administradora solidaria:**  
 Rosario Ramos Martín

**JUAN MACÍAS JABUGO, S.A.**

● Alimentaria (jamones y embutidos)  
 ● Ctra. San Juan del Puerto Cáceres, s/n bajo 21290 Jabugo. Huelva  
 ● **Tel:** 959 12 14 19  
 ● **Fax:** 959 12 14 23  
 ● **jmacjabu@juanmacias.com**  
 ● **Administradora solidaria:**  
 María del Carmen Jiménez Martín

**LA BOTICA DE ALAJAR, S.L.L.**

● Hostelería  
 ● Andalucía. 9 21340 Alajar. Huelva  
 ● **Tel:** 959 12 57 68  
 ● **Presidenta:**  
 Amparo Sánchez Andrade

**LEO MANAGEMENT GROUP, S.L.**

● Hostelería y Turismo  
 ● Edificio Ico Caneña Isla Caneña 21400 Ayamonte. Huelva  
 ● **Tel:** 959 47 73 37  
 ● **Fax:** 959 47 73 36  
 ● **www.leo-group.es**  
 ● **leo@leo-group.es**  
 ● **Directora comercial:**  
 Alicia Valverde  
 ● **Directora de Operaciones:**  
 Cinta Méndez Oria

**LUIS CASTILLA SÁNCHEZ, S.A.**

● Venta de cereales  
 ● Carmen, s/n B) 21230 Cortegana. Huelva  
 ● **Tel. y fax:** 959 13 16 13  
 ● **Consejera:** María Piedad Castilla Borrallo

**MARÍA JOSÉ MOZO ROMERO**

● Diseño y confección a medida  
 ● Iglesia, 5 21230 Cortegana. Huelva  
 ● **Tel:** 696 35 02 69  
 ● **mjmozo@suna.com**  
 ● **Presidenta:**  
 María José Mozo

**MARINA CHAVES MARTÍNEZ (PSICÓLOGA)**

● Gabinete psicológico



**Iberflor**  
 decoración y diseño floral

Ramos  
 Centros  
 Bodas  
 Coronas



954 241 066 / 954 616 566  
 Servicio 24 h. 609 572 115



SERVICIO A DOMICILIO  
 PAGO POR TELÉFONO

C/ Colombia, 10 - 41013 Sevilla

www.interflora.es/iberflor.se

e-mail: iberflor.se@interflora.es

- ◆ Jesús de la Pasión, 8 1º E. 21004 Huelva
- ◆ Tel: 959 28 14 84
- ◆ manina\_chm@yahoo.es
- ◆ Gerente: Marina Chaves Martínez

**MÁRMOLES PARRALO, S.L.**

- ◆ Aserrado de mármoles
- ◆ Ctra. A Trigueros km. 1 21500 Gibraleón, Huelva
- ◆ Tel. y fax: 959 30 00 11
- ◆ info@marmolesparralo.com
- ◆ Administradoras solidarias: Luisa María Parralo-Mesa, María Luisa Mesa Lara y Laura Parralo Mesa

**MARTÍN DORADO, S.L.**

- ◆ Comercio de pescados y mariscos. Fábrica de mojama
- ◆ Muelle Martínez Catena, 24 21410 Isla Cristina, Huelva
- ◆ Tel: 959 34 35 54
- ◆ Fax: 959 34 35 17
- ◆ islacristina@martindorado.es
- ◆ Directora general: Josefa Lares Palmeta

**MASIA CISCAR, S.A.**

- ◆ Explotación de finca agrícola
- ◆ Ctra. Redondeña Finca Las Palmeritas 21440 Lepe, Huelva
- ◆ Tel: 959 38 33 01
- ◆ Fax: 959 38 20 39
- ◆ eteresa@arrakis.es
- ◆ Administradora solidaria: Amparo Serrador Sanz

**MATADERO DE CUMBRES MAYORES, S.A.**

- ◆ Matadero
- ◆ Ctra. a Fuentes de León, km. 2 21380 Cumbres Mayores Huelva
- ◆ Tel: 954 53 11 93
- ◆ Fax: 954 53 82 28
- ◆ www.consorciodejabugo.com
- ◆ iberico@consorciodejabugo.com
- ◆ Directora financiera: Consuelo Creixent Rosa
- ◆ Directora de Calidad: Rosa Flores Varo

**MOTOS MURIEL, S.L.**

- ◆ Venta y reparación de motocicletas

- ◆ Polígono La Paz, nave 26 21001 Huelva
- ◆ Tel: 959 23 08 67
- ◆ Fax: 959 23 43 12
- ◆ postventamuriel@infonegocio.com
- ◆ Administradora solidaria: María Mercedes Prieto Hernández

**NAVIERA DEL ODIEL, S.A.**

- ◆ Transporte marítimo internacional
- ◆ Manina, 19 21001 Huelva
- ◆ Tel: 959 25 17 06
- ◆ Fax: 959 25 93 43
- ◆ www.grupoodiel.org
- ◆ nosa.huv@nosa.com.es
- ◆ Gerente: Verónica Vargas Velando

**NIPONUBA, S.A.**

- ◆ Venta y reparación de automóviles
- ◆ P.I. San Diego, Ctra. Nacional 431 km. 636 21007 Huelva
- ◆ Tel: 959 27 04 65
- ◆ Fax: 959 27 03 19
- ◆ www.niponuba.toyota.es
- ◆ Consejera: María Pilar Sánchez Lorente

**NUEVA OLBA, S.L.**

- ◆ Construcción y promoción inmobiliaria
- ◆ Rafael López, 1, 3º 21001 Huelva, Huelva
- ◆ Tel: 959 25 90 21
- ◆ Fax: 959 25 30 90
- ◆ Apoderada: María Mar Campos Lazo

**OBRAS Y PROYECTOS ISLANTILLA, S.L.**

- ◆ Construcción y promoción
- ◆ Isla Cristina, s/n, La Antilla 21449 Lepe, Huelva
- ◆ Tel. y fax: 959 48 19 19
- ◆ Apoderada: María Amaya García Marcos

**ONUCER, S.A.**

- ◆ Mayorista de azulejos, pavimentos
- ◆ Via Tráfico Pesado, s/n, nave 1. P.I. La Paz 21007 Huelva
- ◆ Tel: 959 23 46 11
- ◆ Fax: 959 23 79 51
- ◆ Administradora única: María José Soriano Manzanet

**PATITOS, S.C.A. DE INTERÉS SOCIAL**

- ◆ Educación y ocio infantil
- ◆ Córdoba, 4 21459 El Rompido (Cartaya), Huelva
- ◆ Tel: 607 58 59 53
- ◆ Fax: 959 25 56 22
- ◆ www.patitos.es
- ◆ patitos@wanadoo.es
- ◆ Directora general: Inés García Rivero
- ◆ Directora comercial: Mayte Rodríguez Zamora

**PESCA Y SALAZONES DEL SUROESTE, S.A. (PESASUR)**

- ◆ Salazón y conservas
- ◆ Avda. Ramón y Cajal, 16 Muelle de Portugal 21400 Ayamonte, Huelva
- ◆ Tel: 959 32 10 75
- ◆ Fax: 959 32 08 76
- ◆ Consejera: Soledad Fernández González

**PESCADOS GONZÁLEZ LÓPEZ, S.L.**

- ◆ Mayorista de pescados
- ◆ Varaderos, 18 Zona Industrial 21100 Punta Umbria Huelva
- ◆ Tel: 959 65 90 31
- ◆ Fax: 959 31 58 56
- ◆ pescadosmariscos.gonzalezlopez@yahoo.es
- ◆ Administradora solidaria: Miriam Hernández Sierra

**PUBLICIDAD VIRFRAN, S.A.**

- ◆ Publicidad
- ◆ Plus Ultra, 8, 6º 21001 Huelva
- ◆ Tel: 959 25 07 43
- ◆ Fax: 959 24 78 50
- ◆ www.virfran.com
- ◆ publicidad@virfran.com
- ◆ Directora general: Virginia Fernández Acosta

**SABETRANS, S.L.**

- ◆ Transporte por carretera
- ◆ P.I. Los Bermejales, parcela 8. 21840 Niebla Huelva
- ◆ Tel: 959 36 38 50
- ◆ Fax: 959 36 38 55
- ◆ www.transonuba.com
- ◆ ramirezg@transonuba.es
- ◆ Directora general: Remedios Ramírez González

**SÁNCHEZ RAMADE DE AUTOMOCIÓN, S.A. (SARAUTO)**

- ◆ Concesionario de automóviles Opel
- ◆ Avda. de las Fuerzas Armadas, s/n 21006 Huelva
- ◆ Tel: 959 23 10 13
- ◆ Fax: 959 23 51 28
- ◆ sarauto@sramade.com
- ◆ Jefa de Administración: Alfonsa María Vega Chernichero
- ◆ Jefa de Ventas: Paula Santana

**SELECCIÓN DE JABUGO, S.L.**

- ◆ Alimentaria (jamones y embutidos)
- ◆ Ctra. Sevilla Lisboa, km. 91 21200 Aracena, Huelva
- ◆ Tel: 959 50 12 00
- ◆ Fax: 959 50 10 38
- ◆ Administradora única: Rosa Pérez García

**SMURFIT KAPPA HUELVA, S.A.**

- ◆ Fabricantes de cartón
- ◆ Ctra. Comarcal A 493 Sector 1,3-1,4 Plan Parcial 1 Parque Industrial del Condado 21700 La Palma del Condado, Huelva
- ◆ Tel: 959 40 28 53
- ◆ Fax: 959 40 00 31
- ◆ kappahuelva@smurfitkappa.es
- ◆ Apoderada: Rosa Serrano Rodríguez

**SOCIEDAD MUNICIPAL DE GESTIÓN DEL SUELO DE PUNTA UMBRÍA, S.L.**

- ◆ Actividades inmobiliarias
- ◆ Pza. de la Redondeña, 1 21100 Punta Umbria Huelva
- ◆ Tel: 959 31 44 13
- ◆ Fax: 959 49 51 65
- ◆ Consejera delegada: Amelia Mar Gallardo Torre

**SUPER JAMÓN 1**

- ◆ Supermercado
- ◆ Juan de Lepe, 15 21440 Lepe, Huelva
- ◆ Tel. y fax: 959 38 06 82

- ◆ Apoderada: Manuela Bella Díaz Orta

**SURPLASTIK, S.L.**

- ◆ Productos de limpieza
- ◆ Ctra. Hinojos Chucena km. 1,200 P.I. Las Dueñas Vial A Nave 8 21740 Hinojos, Huelva
- ◆ Tel: 959 45 96 69
- ◆ Fax: 959 45 96 84
- ◆ www.surplastik.com
- ◆ administracion@surplastik.com
- ◆ Apoderada: Josefa Abades Andrade

**TALLERES MECÁNICOS DEL SUR, S.A. (TMS)**

- ◆ Mantenimiento industrial
- ◆ P.I. Nuevo Puerto C/ A s/n 21810 Palos de la Frontera, Huelva
- ◆ Tel: 959 35 05 53
- ◆ Fax: 959 35 07 03
- ◆ www.tmsa.com
- ◆ Consejera: Ramona Asencio Sanz

**V&F TÉCNICOS ASOCIADOS, S.L.**

- ◆ Tabiquería prefabricada de yeso laminado y sistemas de aislamiento acústico
- ◆ P.I. El Lirio, Frereros, nave 6, 21710 Bollullos Par del Condado Huelva
- ◆ Tel: 959 41 38 13
- ◆ Fax: 959 41 33 43
- ◆ vfdmin@wanadoo.es
- ◆ Gerente: Francisca Faraco Cáceres

**VILLANUEVA DE LOS CASTILLEJOS, S.C.A.**

- ◆ Consumo
- ◆ Veleta, 2 21540 Villanueva de los Castillejos Huelva
- ◆ Tel: 959 38 72 19
- ◆ Fax: 959 38 70 73
- ◆ Gerente: María Teresa Rodríguez

**WEICKERT Y MARTÍN AGRÍCOLA, S.A.**

- ◆ Venta de tractores y maquinaria agrícola
- ◆ Pasaje Metas, 4 y 8 21003 Huelva
- ◆ Tel: 959 27 15 11
- ◆ Fax: 959 54 37 16
- ◆ Consejera: María Vletsh. □



**PYMES**

# Vamos a hacer **NEGOCIOS**

En **EL MONTE** tenemos una amplia gama de productos y servicios financieros orientados a las empresas y, además, **la solución a la medida de tu negocio**. Pregúntanos cómo.

OFICINA TELEFÓNICA  
24h. **902 214848**

[www.elmonte.es](http://www.elmonte.es)



Nos importas **TÚ**

### ACADEMIA DE ENSEÑANZA @NI

- ◆ Formación no reglada
- ◆ Pza. de toros, 3  
23110 Pegalajar  
Jaén
- ◆ **Tel. y fax:**  
953 36 07 00
- ◆ [acaciberani@wanadoo.es](mailto:acaciberani@wanadoo.es)
- ◆ **Directora general:**  
Ana María  
Ruiz Carrascosa

### ACEITES ZARATE, S.A.

- ◆ Oleícola
- ◆ África, 3 bajo  
23320 Torreperogil  
Jaén
- ◆ **Tel:** 953 77 60 31
- ◆ **Consejeras:**  
María Vicenta Muñoz Cobo  
López Sáez y Elena María  
Rovira Sánchez

### ADUANA DEL GUADALQUIVIR, S.L.L.

- ◆ Agencia de aduanas  
y transitario
- ◆ P.I. Guadil. c/ A.  
Parc. 176.6  
23210 Guarromán  
Jaén
- ◆ **Tel:** 953 67 85 02
- ◆ **Fax:** 953 67 85 04
- ◆ [www.aduanaedelguadalquivir.com](http://www.aduanaedelguadalquivir.com)
- ◆ [aduquvir@telefonica.net](mailto:aduquvir@telefonica.net)
- ◆ **Gerente:**  
Lorenza Laut Antonaya

### ALCANOVA, S.L (ALMAZARA CORTIJO EL TOBAZO)

- ◆ Oleícola. Ecológica
- ◆ Ctra. de Alcaudete-Alcalá  
la Real / N-432, km. 367.8  
23660 Alcaudete  
Jaén
- ◆ **Tel:** 953 56 00 66 /  
609 10 51 08 /  
914 35 34 63
- ◆ **Fax:** 914 31 34 57
- ◆ [www.soler-romero.com](http://www.soler-romero.com)
- ◆ [info@soler-romero.com](mailto:info@soler-romero.com);  
[ej@soler-romero.com](mailto:ej@soler-romero.com);  
[export@soler-romero.com](mailto:export@soler-romero.com)
- ◆ **Directora comercial:**  
Beatriz Martín Gil
- ◆ **Directora de Exportación:**  
Mónica Marín Meglía

### ALUMINIOS DE JAÉN, S.A.

- ◆ Comercio de aluminio
- ◆ Huelma, 7, P.I. Los Olivares  
23009 Jaén
- ◆ **Tel:** 953 28 05 00
- ◆ **Fax:** 953 28 14 02

- ◆ **Vicepresidenta consejera delegada:**  
Rosa Purificación  
Serrano Melero
- ◆ **Consejeras:**  
Juana Inmaculada  
Serrano Melero, Rosa  
María Melero Delgado y  
Dolores Herrera Herrera

### AMENDUNI IBÉRICA S.A.

- ◆ Maquinaria para  
extracción de aceite
- ◆ P.I. Olivares, Parc. 612  
23009 Jaén
- ◆ **Tel:** 953 28 13 15
- ◆ **Fax:** 953 28 02 38
- ◆ [www.amenduni.it](http://www.amenduni.it)
- ◆ [amenduni@supercable.es](mailto:amenduni@supercable.es)
- ◆ **Presidenta y consejera delegada:**  
Michele Amenduni Greselle
- ◆ **Gerente:**  
Michele Brugetti
- ◆ **Directora comercial:**  
Michele Stillavati

### ANDALUZA DE CONFECCIONES S.A. (ANDECONSA)

- ◆ Fabricación de  
confecciones infantil
- ◆ P.I. Llanos, s/n  
23640 Torredelcampo  
Jaén
- ◆ **Tel:** 953 56 72 77
- ◆ **Fax:** 953 56 82 14
- ◆ [tomsa@andeconsa.com](mailto:tomsa@andeconsa.com)
- ◆ **Directora Comercio Exterior:**  
Marisa Albacete Mena
- ◆ **Consejeras:**  
Felipa Mena Alcántara

### ART-DECÓ - VIDRIERAS

- ◆ Vidrieras y objetos de  
decoración en vidrio
- ◆ Sagrada Familia, 6  
23680 Alcalá la Real. Jaén
- ◆ **Tel. y fax:** 953 58 02 13
- ◆ [www.ciberpyme-andalucia.com/artdeco](http://www.ciberpyme-andalucia.com/artdeco)
- ◆ [artdeco@eresmas.com](mailto:artdeco@eresmas.com)
- ◆ **Presidenta:**  
Isabel Arias Garrido

### BIEDMA CAMPOS HERMANOS, S.A.

- ◆ Venta de artículos de  
ferretería y maquinaria  
agrícola
- ◆ Ctra. Circunvalación s/n  
23400 Úbeda. Jaén
- ◆ **Tel:** 953 79 18 32
- ◆ **Fax:** 953 79 11 75
- ◆ [vicasa@arrakis.es](mailto:vicasa@arrakis.es)
- ◆ **Directora general:**  
Gloria Biedma López

### CALDERERÍA LA MAGDALENA, S.L.

- ◆ Calderería
- ◆ Ctra. Mengibar Villagordo  
km. 02 P.I. La Magdalena  
23620 Mengibar. Jaén
- ◆ **Tel:** 953 37 14 80
- ◆ **Fax:** 953 37 00 18
- ◆ **Apoderada:**  
Juana Eufrosia  
Reyes Garrido

### CAMINOS JAÉN, S.A.

- ◆ Saneamiento público
- ◆ Pza. San Francisco, 2  
Palacio de la Exoma,  
Diputación Provincial  
23004 Jaén
- ◆ **Tel:** 953 26 02 73
- ◆ **Fax:** 953 26 11 67
- ◆ [caminosjaen@caminosjaen.net](mailto:caminosjaen@caminosjaen.net)
- ◆ **Consejera:**  
Pilar Cáceres Expósito

### CAZALEN, S.L.

- ◆ Mayonista alimentaria
- ◆ Belmez de la Moraleda  
Parc. 613 P.I. Olivares  
23009 Jaén
- ◆ **Tel:** 953 24 99 40
- ◆ **Fax:** 953 24 99 44
- ◆ [cazalen@cazalen.com](mailto:cazalen@cazalen.com)
- ◆ **Apoderada:**  
María Teresa  
Martínez Segovia

### CERÁMICA DEL REINO, S.L.

- ◆ Fabricación de productos  
de tierras cocidas para  
la construcción
- ◆ Ctra. Madrid Cádiz,  
Km. 299. 23710 Bailén  
Jaén
- ◆ **Tel:** 953 67 37 11
- ◆ **Fax:** 953 67 37 43
- ◆ [cerelino@terra.es](mailto:cerelino@terra.es)
- ◆ **Vicepresidenta:**  
Francisca  
Cárdenas Cámara
- ◆ **Consejeras:**  
Catalina y Agueda  
Reino Cárdenas

### CEREZAS Y ALMENDRAS CASTILLO, S.L.

- ◆ Alimentaria (cerezas y  
almendras)
- ◆ Bro. Triana, s/n bajo  
23670 Castillo de Locubín  
Jaén
- ◆ **Tel. y fax:** 953 59 03 06
- ◆ [www.infonegocio.com](http://www.infonegocio.com)
- ◆ [ceryalcastillo@compesarial.com](mailto:ceryalcastillo@compesarial.com)
- ◆ **Administradora solidaria:**  
Ángeles Lara Puerma

### CIBERCAFE @NI

- ◆ Centro de ocio e internet
- ◆ Nueva, 6. 23110 Pegalajar  
Jaén
- ◆ **Tel. y fax:** 953 36 02 11
- ◆ [acaciberani@wanadoo.es](mailto:acaciberani@wanadoo.es)
- ◆ **Directora general:**  
Ana María  
Ruiz Carrascosa

### CINDE CONSULTING, S.L.L.

- ◆ Consultoría y formación
- ◆ Castilla La Mancha, 10, 1º  
23008 Jaén
- ◆ **Tel:** 953 29 60 63
- ◆ **Fax:** 953 29 63 90
- ◆ [www.cindeconsulting.com](http://www.cindeconsulting.com)
- ◆ [info@cindeconsulting.com](mailto:info@cindeconsulting.com)
- ◆ **Responsable del Área Financiera, Fiscal y Laboral:**  
María Pilar  
Ramírez Sandalío

### CINTERO Y SANTISTEBAN, S.L. LA DEHESA DEL MEDITERRÁNEO

- ◆ Hostelería y restauración
- ◆ Avda. Andalucía, 3  
23700 Linares. Jaén
- ◆ **Tel:** 953 69 95 60
- ◆ [www.ladehesa.net](http://www.ladehesa.net)
- ◆ [cintero@ladehesa.net](mailto:cintero@ladehesa.net)
- ◆ **Gerente:**  
Rosa Santisteban Uceda

### CLIMASUR 21, S.A.

- ◆ Fabricación de aparatos  
de aire acondicionado  
para automoción
- ◆ P.I. Rubiales, s/n. Parc. 78,  
23700 Linares. Jaén
- ◆ **Tel:** 953 65 60 86
- ◆ [climasur@infonegocio.com](mailto:climasur@infonegocio.com)
- ◆ **Consejera:**  
Marta Martín Andrés

### COLEGIO CIUDAD DE LINARES, S.C.A.

- ◆ Enseñanza
- ◆ Avda. San Cristóbal, 13  
23700 Linares. Jaén
- ◆ **Tel. y fax:** 953 60 60 53
- ◆ [clinares@aces-andalucia.org](mailto:clinares@aces-andalucia.org)
- ◆ **Presidenta:**  
Ana Beltrán Gutiérrez

### COLEGIO SAN JOAQUÍN, S.C.A.

- ◆ Enseñanza
- ◆ Cánovas del Castillo, 35  
23700 Linares. Jaén
- ◆ **Tel:** 953 65 01 14
- ◆ **Fax:** 953 60 71 14
- ◆ [joaquin@aces-andalucia.org](mailto:joaquin@aces-andalucia.org)

- ◆ **Presidenta:**  
Gregoria González Jordán

### COMERCIAL SIDEROMETALÚRGICA, S.A.

- ◆ Comercio de  
hierros y aceros
- ◆ Prolog, Tetuán, s/n  
23700 Linares. Jaén
- ◆ **Tel:** 953 69 33 58
- ◆ **Fax:** 953 65 10 17
- ◆ [cosmesa@grupalia.com](mailto:cosmesa@grupalia.com)
- ◆ **Consejeras:**  
María Rocío y Belén López  
Diego y María Concepción  
Diego Morales

### CONFECCIONES INDUSTRIALES JUAN XXIII, S.C.A.

- ◆ Confección de prendas
- ◆ Primero de Mayo, 68  
23568 Bélmez de la  
Moraleda. Jaén
- ◆ **Tel. y fax:**  
953 39 40 04
- ◆ **Directora:**  
Gertrudis Gómez Ceas

### CONSTRUCCIONES MOBILAN, S.A.

- ◆ Promoción y construcción
- ◆ Avda. Andalucía, 41  
23750 Arjonilla. Jaén
- ◆ **Tel. y fax:**  
953 50 20 04
- ◆ [mobilan@infoandujar.com](mailto:mobilan@infoandujar.com)
- ◆ **Consejera secretaria:**  
Ángeles Carmona Lozano

### DABEL LA CAROLINA, S.A.

- ◆ Fabricación de  
material eléctrico
- ◆ Italia, s/n  
P.I. Aquisgrana  
23200 La Carolina  
Jaén
- ◆ **Tel:** 953 68 50 69
- ◆ **Fax:** 953 66 13 64
- ◆ [www.dabel.es](http://www.dabel.es)
- ◆ [cat.torres@dabel.es](mailto:cat.torres@dabel.es)
- ◆ **Apoderada:**  
Montserrat  
Farreny Pociello

### DANIEL ORTEGA, S.L.

- ◆ Alimentaria (frutos secos)
- ◆ Ctra. Alcalá, s/n  
23660 Alcaudete. Jaén
- ◆ **Tel:** 953 70 80 90
- ◆ **Fax:** 953 56 03 30
- ◆ [www.danielortega-sl.es](http://www.danielortega-sl.es)
- ◆ [frutossecos@danielortega-sl.es](mailto:frutossecos@danielortega-sl.es)
- ◆ **Presidenta:**  
Encarnación de la  
Torre Sánchez

**DIOPERAMA JAÉN, S.A.**

- Venta de material y equipos industriales
- Avda. Andalucía, 60 bajo 23006 Jaén
- Tel: 953 25 38 04
- Fax: 953 27 00 48
- Apoderada: María del Carmen Liébanas Zafra

**EMPRESA PÚBLICA DE EMERGENCIAS SANITARIAS (EPES)**

- Urgencias y Emergencias Sanitarias
- Hospital Dr. Diego Sagaz -Cerro El Neveral, s/n, 23002 Jaén
- Tel: 953 01 10 00
- Fax: 953 01 10 01
- www.epes.es
- sdecastro@ja.epes.es
- Directora del Servicio Provincial 061 de Jaén: Susana de Castro García

**ESTUDIO DE ARQUITECTURA**

- Estudio, proyectos, etc.
- La Teja, 48, Bajo A 23600 Martos, Jaén
- Tel. y fax: 953 55 33 13
- gc237@coajaen.org
- Directora general: Silvia González Carrillo

**ETIQUETAS Y DERIVADOS TEXTILES, S.A.L.**

- Fabricación de etiquetas y derivados textiles
- Avda. Ministro José Piqué s/n P.I. Aquisgrana 23200 La Carolina Jaén
- Tel: 953 68 18 09
- Fax: 953 68 18 08
- www.etydesal.com
- etydet@etydesal.com
- Presidenta: Carmen Pérez Mirón

**EXPOMÓVIL ÚBEDA, S.A.**

- Comercio de vehículos
- Ctra. Córdoba Valencia km. 150.2 23400 Úbeda, Jaén
- Tel: 953 75 37 07
- Fax: 953 79 31 19
- Presidenta: María Pilar Moya Puertas

**FERIAS JAÉN, S.A.**

- Ferias y congresos

- Prolongación Avda. de Granada, s/n, 23003 Jaén
- Tel: 953 24 09 81 / 953 08 69 80
- Fax: 953 24 50 12 / 953 23 61 21
- www.ifeja.org
- general@ifeja.org
- Consejera: Ángeles Ferriz Gómez
- Secretaria general: María Molina Hernández
- Departamento de Congresos: María del Mar Martínez
- Departamento de Administración: Esther Villalón
- Departamento Comercial y Servicios: Lina Más Santonja

**FRUTAS EL CIPRI, S.L.**

- Hortofrutícola
- Mercaubeda 23400 Úbeda, Jaén
- Tel: 953 75 59 01
- Fax: 953 75 51 01
- Administradora solidaria: Guadalupe Ruiz Ruiz

**FUENTES GÁMEZ E HIJOS, S.L.**

- Venta y reparación de vehículos
- Ctra. de Linares, s/n 23400 Úbeda, Jaén
- Tel: 953 75 10 31
- Fax: 953 75 50 99
- Administradora única: Francisca Fuentes Jiménez

**GIMSANZ COMPLEMENTOS DEL MUEBLE, S.L.**

- Fabricación y venta de muebles de cocina y baño
- P.I. Martinon, s/n 23200 La Carolina, Jaén
- Tel: 953 68 50 28
- Fax: 953 68 51 59
- www.gruposanz.com
- compras.gimsanz@gruposanz.com
- Administradoras solidarias: Virginia Sanz Fuente y Elvira Fuente Robledo

**HIERROS Y FERRALLA ARROYO, S.L.**

- Fabricación de estructuras metálicas
- P.I. Cruce, Parc. 15, 16 y 17 23710 Bailén, Jaén

- Tel. y fax: 953 67 62 56
- Administradora solidaria: Dolores Armenteros Galiano

**HIJOS DE ENRIQUE FUENTES AGUILERA, S.L.**

- Oleícola
- Tejueta, 13 23680 Alcalá la Real Jaén
- Tel: 953 58 03 21
- Fax: 953 58 37 82
- niefa@telefonica.net
- Administradora única: Ana María Fuentes Ávila

**HIPERMUEBLE ÚBEDA Y JAÉN, S.L. (GRUPO MILLÁN)**

- Venta al detail de muebles para el hogar y oficinas, cocinas y electrodomésticos
- Antonio Machado, 4 23400 Úbeda, Jaén
- Tel: 902 10 18 93
- Fax: 953 75 71 01
- hipermueble1@infonegocio.com
- Apoderada: María del Carmen Millán Plaza

**HOTEL RL CIUDAD DE ÚBEDA**

- Hostelería
- Cronista Juan de la Torre, s/n 23400 Úbeda, Jaén
- Tel: 953 79 10 11
- Fax: 953 79 10 12
- www.rlhoteles.com / www.hotelciudaddeubeda.com
- Directora: Concha Rentero Lechuga

**INDUSTRIAS ALGAMA, S.L.**

- Recubrimientos metálicos
- Avda. Juan Diego de Dios Barrero, s/n 23700 Linares, Jaén
- Tel: 953 69 27 12
- Fax: 953 69 32 83
- www.galvanizados-algama.com
- algama@galvanizados-algama.com
- Vicepresidenta: María Raquel Asensio Gutiérrez

**INMOBILIARIA ALCAUDETENSE, S.L.**

- Promoción

- Avda. Andalucía, 32 23660 Alcaudete Jaén
- Tel: 953 70 89 44
- Fax: 953 70 88 15
- Presidenta: Mercedes Pérez Ibáñez

**INVERJAÉN SOCIEDAD DE CAPITAL RIESGO, S.A.**

- Capital riesgo
- Pza. de la Constitución, 10-6º C. 23001 Jaén
- Tel: 953 24 32 28
- Fax: 953 24 52 46
- www.inverjaen.com
- proyectos@inverjaen.com
- Directora de Estudios y Proyectos: Rafaela Baena Garrido
- Responsable Dpto. de Comunicación: Silvia Mombian

**JARLIM JAÉN, S.A.**

- Limpieza industrial
- Don Rafael Ortega Sacrista, 1 3Bj 23001 Jaén
- Tel: 953 19 09 28
- Fax: 953 24 41 55
- Consejera: María Mar Ortega Pita

**JUAN BAUTISTA JIMÉNEZ HERMOSO, S.L.**

- Venta al por mayor de productos confitería, alimentación y bebidas
- Torredonjimeno, 9, P.I. Los Olivares 23009 Jaén
- Tel: 953 28 14 32
- Fax: 953 28 01 35
- lekkerjaen@infonegocio.com
- Directora financiera: Nuria Jiménez Pérez

**MACROSAD, S.C.A. DE INTERÉS SOCIAL**

- Servicios sociosanitarios
- Enrique Ponce, 7 Bj 23006 Jaén
- Tel: 953 22 31 41 / 953 25 77 77
- Fax: 953 29 16 14
- www.macrosad.com
- macrosad@macrosad.com
- Vicepresidenta: Teresa Espada Montero
- Secretaria: Rosario Gómez Botías
- Directora RR.HH.: Antonia Aguilar Fernández

- Coordinadora de Servicios: Mónica Ortega Valderrama
- Coordinadora de Formación: Eva María Vera

**MADERAS RETAFER E HIJOS, S.L.**

- Almacén de maderas
- Ctra. Nacional Bailén Motril km. 32, 100 23009 Jaén
- Tel: 953 28 01 06
- Fax: 953 28 11 06
- Apoderada: Ana Armenteros Montoro

**MARSÉ VERÓN E IMAGEN, S.C.A. LA TOSCANA**

- Centro de formación
- Ctra. Madrid-Cádiz N IV, km. 297 23710 Bailén, Jaén
- Tel. y fax: 953 67 52 21
- latoscana79@hotmail.com
- Presidenta: Margarita Delgado Parrilla

**MIGUEL PÉREZ LUQUE, S.A.U.**

- Construcción
- Bailén, 7, P.I. Martos 23600 Martos, Jaén
- Tel: 953 55 10 75
- Fax: 953 55 05 19
- central@mipelsa.com
- Directora de RR.HH.: Lourdes Pérez Jiménez

**MUÑOZ Y MOLINA, S.A.**

- Venta de artículos de perfumería, droguería y limpieza
- Avda. de Jaén, 15 23650 Torredonjimeno Jaén
- Tel: 953 57 19 03
- Fax: 953 57 12 81
- mumsosa@euromady.es
- Administradora solidaria: María del Carmen Martos Pamos

**ODI BAKAR, S.A.**

- Fabricación de tubos aislantes y conductores eléctricos
- P.I. Suiza Parc. 8 Nave 55, 23200 La Carolina, Jaén
- Tel: 953 68 50 15
- Fax: 953 68 18 77
- www.odibakar.com
- Consejera: Belén Rodríguez Guisasaola

### OFIMÁTICA JAÉN, S.L.

- ◆ Fabricante de software
- ◆ Ortega Nieto, 20  
23009 Jaén
- ◆ Tel: 902 25 01 44
- ◆ Fax: 953 28 10 77
- ◆ www.ofi.es
- ◆ pcvz@ofi.es
- ◆ **Directora de Marketing:**  
Cristina Aparicio
- ◆ **Directora financiera:**  
María del Carmen  
del Moral

### OLEA COSMÉTICOS, S.L.

- ◆ Elaboración de  
productos cosméticos  
con aceite de oliva
- ◆ Calvario, 28  
23110 Pegalajar, Jaén
- ◆ Tel: 661 54 44 73 /  
953 36 01 62
- ◆ Fax: 953 36 04 77
- ◆ www.oleacosmeticos.com
- ◆ info@oleacosmeticos.com
- ◆ **Administradora:**  
Manuela Herrera Valero

### OLEO-CATA XAVEN, S.L.L.

- ◆ Sala de cata de aceites
- ◆ Muñoz Garnica, 7 bajo  
23001 Jaén
- ◆ Tel: 953 29 60 32
- ◆ Fax: 953 87 28 55
- ◆ oleocataxaven@  
hotmail.com
- ◆ **Directora general:**  
María Isabel  
Simón Ocaña
- ◆ **Directora financiera:** Ana  
María Camacho Simarro
- ◆ **Directora comercial:**  
María Teresa  
Martín Rodríguez
- ◆ **Otros cargos:**  
Rosa Simón Ocaña

### OLEOMARTOS, S.L.

- ◆ Oleícola  
(aceites vegetales)
- ◆ P.I. Cañada de la  
Fuente, Cazorra, s/n  
23600 Martos, Jaén
- ◆ Tel: 953 70 40 40
- ◆ Fax: 953 70 42 91
- ◆ www.oleomartos.com
- ◆ oleomartos@  
oleomartos.com
- ◆ **Consejera delegada:**  
Rosa López  
Sánchez-Polaina
- ◆ **Directora comercial:**  
Yazmin Vázquez

### OLIVAR DE SEGURA S.C.A. 2º GRADO

- ◆ Oleícola

- ◆ Ctra. Córdoba-Valencia,  
s/n, 23350 Puente  
Génave, Jaén
- ◆ Tel: 953 43 54 00/ 90 01
- ◆ Fax: 953 43 53 76
- ◆ www.olivadesegura.com / .es
- ◆ cooperativa@  
olivadesegura.es;  
comercial@  
olivadesegura.es
- ◆ **Directora general:**  
Pilar Molina Romero
- ◆ **Directora de Calidad:**  
Isabel Samblás Hurtado
- ◆ **Directora de Laboratorio:**  
Yolanda Henares Olivares

### PINTADOS GARLEY, S.L.

- ◆ Mantenimiento y  
reparación de vehículos
- ◆ Azulejos, 25  
23440 Baeza, Jaén
- ◆ Tel: 953 65 81 87
- ◆ www.pintadosgarley.com
- ◆ **Administradora  
solidaria:**  
Josefa Lelva Palomares

### POLITÉCNICA DE JAÉN, S.C.A. (COLEGIO ANDRÉS DE VANDELVIRA)

- ◆ Enseñanza
- ◆ Ctra. Jabalcuz, 2  
23002 Jaén
- ◆ Tel: 953 23 16 08
- ◆ Fax: 953 23 41 30
- ◆ www.vandelvira.com
- ◆ andrevan@  
aces-andalucia.org;  
jlortega@  
aces-andalucia.org
- ◆ **Directora:**  
Isabel Herrera Benítez

### PRODUCTOS MATA, S.A.

- ◆ Alimentaria  
(productos navideños)
- ◆ Muralla, s/n Bj  
23660 Alcaudete, Jaén
- ◆ Tel: 953 56 00 75
- ◆ Fax: 953 56 12 01
- ◆ emailpromata@futurmet.es
- ◆ **Vicepresidenta:**  
María Consuelo  
Mata Ruiz
- ◆ **Consejera secretaria:**  
Consuelo Ruiz Fuentes

### QAL'AT SERVICIOS TURÍSTICOS

- ◆ Servicios turísticos,  
gestión alojamientos  
rurales y visitas guiadas
- ◆ Fernando de Tapia, 16  
23680 Alcalá La Real, Jaén
- ◆ Tel: 606 92 96 05
- ◆ Fax: 953 58 20 77
- ◆ www.qalat-sf.com

- ◆ qalat-sf@terra.es
- ◆ **Socias gestoras:**  
M. Soledad Castillo,  
Julia Marín y  
Ángeles Rodríguez

### RENACENTALLA, S.L.L.

- ◆ Servicios turísticos y  
gestión del patrimonio
- ◆ Avda. Linares, 17, 2º  
23400 Úbeda, Jaén
- ◆ Tel: 953 75 62 34 /  
628 42 76 22
- ◆ Fax: 953 75 62 34
- ◆ www.renacentalla.net
- ◆ info@renacentalla.net
- ◆ **Directora de Información  
y Marketing:**  
Belén García Cruz
- ◆ **Directora de  
Área de Didáctica  
e Interpretación:**  
Cati Ruiz Albacete

### REXUS INFORMÁTICA, S.L.

- ◆ Venta de material  
informático
- ◆ Ejército Español, 2  
23007 Jaén
- ◆ Tel: 953 27 49 02
- ◆ Fax: 953 27 49 04
- ◆ rexus@rexusinformatica.com
- ◆ **Administradora  
solidaria:**  
Mariana Vargas Ortiz

### RÍOS DE SEGURA, S.L.

- ◆ Alojamientos turísticos
- ◆ Cortijo del Cura  
23293 Cortijos  
Nuevos-Segura  
de la Sierra, Jaén
- ◆ Tel: 649 30 72 00
- ◆ Fax: 953 49 63 62
- ◆ www.cortijodelcura.com
- ◆ info@cortijodelcura.com
- ◆ **Administradora:**  
Ana Fernández Ríos

### RUTA DEL RENACIMIENTO S.T.I., S.A.L. (HOTEL ROSALEDA DE DON PEDRO)

- ◆ Hostelería y restauración
- ◆ Obispo Toral, 2  
23400 Úbeda, Jaén
- ◆ Tel: 953 79 61 11 / 51 47
- ◆ Fax: 953 79 51 49
- ◆ www.rosaledadedonpedro.com
- ◆ info@  
rosaledadedonpedro.com
- ◆ **Presidenta:**  
Juana González Cano

### SALAS Y MARÍN, S.L.L.

- ◆ Hostelería  
(convento rural)

- ◆ Ctra. del Tranco,  
A-319, km. 39,800  
(Desvío Chaparral)  
23478 Cazorra, Jaén
- ◆ Tel: 953 12 40 70
- ◆ Fax: 953 12 49 78
- ◆ www.crsantamaria.com
- ◆ info@crsantamaria.com
- ◆ **Administración:**  
María Tiscar  
Marín de la Paz

### SANATORIO MÉDICO QUIRÚRGICO CRISTO REY, S.A.

- ◆ Sanitaria
- ◆ Paseo Estación, 40  
23008 Jaén
- ◆ Tel: 953 25 04 40
- ◆ Fax: 953 25 04 58
- ◆ **Presidenta y  
consejera delegada:**  
Inmaculada Moya Rubio

### SANTISTEBAN LINARES, S.A.

- ◆ Concesionario de  
automóviles Peugeot
- ◆ P. I. Los Jarales, s/n  
23700 Linares, Jaén
- ◆ Tel: 953 69 49 50 /  
953 60 70 49
- ◆ Fax: 953 65 19 05
- ◆ atencion\_cliente@  
santistebanlinares.com
- ◆ **Gerente:**  
Feliciana Uceda Calatrava
- ◆ **Directora comercial:**  
Rosa Santisteban Uceda

### SANTISTEBAN ÚBEDA, S.A.

- ◆ Concesionario de  
automóviles Peugeot
- ◆ Ctra. Circunvalación, s/n  
23400 Úbeda, Jaén
- ◆ Tel: 953 75 14 79
- ◆ Fax: 953 75 62 42
- ◆ **Consejera delegada:**  
María Victoria  
Santisteban Cano

### SIG3 CONSULTORES, S.L.L.

- ◆ Consultoría en servicios  
avanzados a empresas
- ◆ Delgado Serrano, 38 bajo  
23600 Martos, Jaén
- ◆ Tel. y fax: 953 70 49 13
- ◆ www.sig3consultors.org
- ◆ sig3@sig3consultors.org
- ◆ **Comité ejecutivo:**  
Ana María Molina Martos,  
María Elena Bueno  
Hernández, Ana Martos  
López y Elisa Hernández  
Catalán
- ◆ **Directora de proyectos:**  
Verónica López Toledano

- ◆ **Directora financiera:**  
María Elena  
Bueno Hernández
- ◆ **Directora comercial:**  
Ana María Molina Martos

### SUR-MARCHÉ LA CAROLINA, S.A.

- ◆ Supermercado
- ◆ Avda de Las Huertas  
23200 La Carolina, Jaén
- ◆ Tel: 953 66 13 80
- ◆ Fax: 953 68 21 70
- ◆ **Presidente del Consejo  
de Administración:**  
María Teresa Ramón Rico

### TALLERES CÓRDOBA, S.A.

- ◆ Venta y reparación  
de vehículos
- ◆ Avda. Aurea Galindo, 51 Bj  
23700 Linares, Jaén
- ◆ Tel: 953 69 24 85
- ◆ Fax: 953 65 25 72
- ◆ **Consejera:**  
Emilia Deblas Balberan
- ◆ **Consejera secretaria:**  
María Paz Córdoba Deblas

### TERMOPLÁSTICOS ANDALUCES, S.L.

- ◆ Inyección de  
termoplásticos para  
la automoción y  
montajes industriales
- ◆ P.I. s/n. 23600 Martos  
Jaén
- ◆ Tel: 953 55 31 31
- ◆ Fax: 953 55 37 38
- ◆ comercial@inamarsa.com
- ◆ **Directora financiera:**  
María Ángeles Rutete
- ◆ **Jefa de Compras:**  
María Paz Hernández
- ◆ **Jefa de RRHH:**  
María del Carmen Cabrera

### TRANSFORMADOS Y FERRALLA MORAL, S.L.

- ◆ Elaboración de ferralla y  
estructuras metálicas
- ◆ P.I. Los Llanos Il Parc. 1 y 4  
23640 Torredelcampo,  
Jaén
- ◆ Tel. y fax: 953 56 84 77
- ◆ ferrallamoral@ferrallamoral.com
- ◆ **Administradora única:**  
Manuela Moral Pajares

### URBAIN, S.A.

- ◆ Promoción inmobiliaria
- ◆ Pío XII, 1, 23003 Jaén
- ◆ Tel: 953 25 02 25
- ◆ Fax: 953 22 41 62
- ◆ urbaintecnico@teleline.es
- ◆ **Apoderada:**  
Patricia Pardo Sáenz. D

cibersur

MUCHO MÁS  
QUE UN PERIÓDICO

cibersur.com  
cibersur news  
dossier tecnológico  
premios cibersur  
eventos cibersur



Edita



C/ Joaquín Guichot, 7, 1º. 41001 Sevilla  
T. 954 56 29 65 F. 954 56 09 04  
publicidad@cibersur.com www.cibersur.com

CIBERSUR, LA REFERENCIA DE LA INFORMACIÓN TECNOLÓGICA

www.cibersur.com

### A AC TERMIA, S.L.

- ◆ Instalación de aire acondicionado
- ◆ Avda. Carlos Haya, 188, local 1  
29010 Málaga
- ◆ **Tel. y fax:**  
952 39 95 18
- ◆ **Socia:** Magdalena Rodríguez Acosta

### A C 99 MOTOR, S.L.

- ◆ Venta de automóviles y recambios y reparación
- ◆ Pinta, Esquina Niquel, P.I. Las Albanzas  
29600 Marbella  
Málaga
- ◆ **Tel:** 952 77 80 15
- ◆ **Fax:** 952 90 02 16
- ◆ **Administradora solidaria:**  
Carmen Rodríguez Mata

### ABN AMRO BANK

- ◆ Banco
- ◆ Avda. José Banús,  
Edif. Málaga, local 2 B  
29600 Marbella  
Málaga
- ◆ **Tel:** 952 90 88 43
- ◆ **www.abnamro.com**
- ◆ **Directora de Servicios:**  
Rosano Rodríguez
- ◆ **Directora en Marbella:**  
Mariane Dewit

### ABONDA, S.C.A.

- ◆ Enseñanza
- ◆ Rafael Fernández, 29  
29014 Málaga
- ◆ **Tel:** 952 25 27 68
- ◆ **Fax:** 952 26 00 78
- ◆ **abonda@aces-andalucia.org**
- ◆ **Presidenta:**  
Isabel Villanueva Martín
- ◆ **Vicepresidenta:**  
Victoria Eugenia Ortega Domínguez

### ACCESO A LA RED INTERNET ESPAÑOLA, S.A.

- ◆ Aplicación informática
- ◆ PTA. Marie Curie, 9  
29590 Campanillas  
Málaga
- ◆ **Tel:** 952 02 92 50
- ◆ **Fax:** 952 02 92 52
- ◆ **www.ar.es**
- ◆ **info@ar.es**
- ◆ **Investigación:**  
Esther Marín

### ACEI COMUNICACIÓN

- ◆ Agencia de comunicación, azafatas, relaciones públicas, etc.

- ◆ Marín García, 1, 2º E  
29005 Málaga
- ◆ **Tel:** 952 22 00 25
- ◆ **Fax:** 952 60 77 69
- ◆ **www.aceimalaga.com**
- ◆ **organiza@aceimalaga.com**
- ◆ **Directora general:**  
María Dolores García Fernández
- ◆ **Directora comercial:**  
Edelmira Romero Quintero

### ACEITES EL NIÑO, S.L.

- ◆ Distribución oleícola
- ◆ Casares, 20 P.I.  
Guadalhorce  
29004 Málaga
- ◆ **Tel:** 952 23 90 07
- ◆ **Fax:** 952 24 20 56
- ◆ **Administradora única:**  
Encarnación Rodríguez Díaz

### ACOSOL, S.A.

- ◆ Captación, depuración y distribución de agua
- ◆ Ctra. N-340,  
km. 190,7. Urb. Elviria  
29604 Marbella  
Málaga
- ◆ **Tel:** 952 83 84 43
- ◆ **Fax:** 952 83 10 74
- ◆ **Directora de R.R.H.H.:**  
Rosalia García Calderón

### ADMIRA COMUNICACIÓN

- ◆ Publicidad y prensa
- ◆ Miguel Cano, 6, 4º,  
2 (Fatro), 29602 Marbella  
Málaga
- ◆ **Tel:** 902 10 28 61
- ◆ **Fax:** 952 76 54 29
- ◆ **admira@grupofarras.es**
- ◆ **Directora general:**  
Rosa María Martínez Gil

### AERTEC, INGENIERÍA Y DESARROLLOS, S.L.

- ◆ División de infraestructuras, sistemas y consultoría
- ◆ Marie Curie, 10 PTA  
29590 Campanillas  
Málaga
- ◆ **Tel:** 952 02 02 48
- ◆ **Fax:** 952 02 01 74
- ◆ **www.aertec.es**
- ◆ **correo@aertec.es**
- ◆ **Directora de Comunicación Externa:**  
Gloria de la Torre Muñoz

### AGENCIA PÉREZ MUÑOZ TRANSPORTES, S.A.

- ◆ Transporte

- ◆ Autovía de Campanillas,  
Gluck, 1  
29590 Málaga
- ◆ **Tel:** 952 43 76 77
- ◆ **Fax:** 952 43 75 01
- ◆ **Consejera:**  
María Jesús Pérez Muñoz Sanz

### AGGER COMPUTER PRODUCTS, S.L.

- ◆ Venta de productos informáticos
- ◆ P.I. Guadalhorce,  
pasaje Arcepestre de Talavera, nave 98  
29196 Málaga
- ◆ **Tel:** 952 34 19 19
- ◆ **Fax:** 952 32 48 77
- ◆ **www.agger.net**
- ◆ **contabilidad@agger.net**
- ◆ **Apoderada:**  
María Isabel González Jurado

### AGITOUR VIAJES, S.L.

- ◆ Agencia de viajes
- ◆ Avda. Palma de Mallorca, 35  
Edif. Ibiza Local 1º, 1  
29620 Torremolinos  
Málaga
- ◆ **Tel:** 952 37 46 48
- ◆ **Fax:** 952 37 47 89
- ◆ **www.agitourviajes.com**
- ◆ **agitour@agitourviajes.com**
- ◆ **Administradora solidaria:**  
María Dolores Lobato Vida
- ◆ **Apoderada:**  
Catalina Rodríguez Montiel

### AGRÍCOLA MALAGUENA, S.A.

- ◆ Agrícola (venta de tractores y maquinaria)
- ◆ Carretera de Córdoba,  
km. 523, 29200 Antequera  
Málaga
- ◆ **Tel:** 952 70 00 36/ 35
- ◆ **Fax:** 952 84 34 01
- ◆ **agrimasarc@terra.es**
- ◆ **Presidenta:**  
Rosario Vivar Arrabal

### AGRO JARDIN ESTEPONA, S.L.

- ◆ Comercio de artículos de jardinería
- ◆ Ctra Cádiz-Málaga,  
km. 164 Río Guadalmanza  
29680 Estepona  
Málaga
- ◆ **Tel:** 952 79 62 31
- ◆ **Fax:** 952 79 41 04
- ◆ **www.agrojardin.com**

- ◆ **agro@agrojardin.com**
- ◆ **Apoderada:**  
María Victoria Huertas Márques

### AIFOS ARQUITECTURA Y PROMOCIONES INMOBILIARIAS, S.A.

- ◆ Construcción y promoción
- ◆ Cister, 12  
29015 Málaga
- ◆ **Tel:** 952 12 92 00
- ◆ **Fax:** 952 60 18 19
- ◆ **www.aifos.es**
- ◆ **aifos@aifos.es**
- ◆ **Administradora solidaria:**  
Teresa Maldonado Taillefer

### AIRE NUEVO ANDALUZ

- ◆ Diseño de mantones para alta costura
- ◆ Finca La Máquina, 14º A  
29130 Alhaurín de la Torre  
Málaga
- ◆ **Tel:** 952 41 40 01 /  
617 03 55 10
- ◆ **elmanton@terra.es**
- ◆ **Gerente:**  
Ana María Jiménez Hidalgo

### AJOLIN, S.A.

- ◆ Bingo
- ◆ Maestro Albéniz, s/n  
29640 Fuengirola, Málaga
- ◆ **Tel:** 952 46 45 16
- ◆ **Fax:** 952 66 64 77
- ◆ **Consejera secretaria:**  
Rosa María Cuevas Caballero
- ◆ **Consejera:**  
Dolores Caballero Montañez

### AL ANDALUS SOL Y MAR, S.A.

- ◆ Promoción y construcción
- ◆ Avda. Antonio Machado, 28  
Edif. Maryola 1  
29639 Bensalmádena  
Málaga
- ◆ **Tel:** 952 57 76 01
- ◆ **Fax:** 952 57 77 33
- ◆ **www.malagahousing.com**
- ◆ **Consejeras:**  
Agnipina María Herrero Velázquez Castro y Evangelina Calvo Castro

### ALAN COPIADORAS MÁLAGA, S.L.

- ◆ Ofimática y fotocopiadoras
- ◆ Pje. Río Guadajira, 1,  
local 3, 29002 Málaga
- ◆ **Tel:** 952 31 81 58
- ◆ **Fax:** 952 32 23 67

- ◆ **www.alan-copiadoras.com**
- ◆ **info@alan-copiadoras.com**
- ◆ **Directora financiera:**  
Sara García Jordan

### ALANDA HOMES, S.L.

- ◆ Actividades inmobiliarias
- ◆ Ctra. Cádiz  
Málaga, km. 192  
29600 Marbella, Málaga
- ◆ **Tel:** 952 90 26 99
- ◆ **www.alandagroup.com**
- ◆ **Apoderada:**  
Lourdes Mañas Sánchez

### ALCALDE MORILLAS, S.L.

- ◆ Hortofrutícola
- ◆ Avda. José Ortega y Gasset, 553,  
Mercamálaga, junto a  
puesto de control  
29196 El Tarajal, Málaga
- ◆ **Tel:** 952 62 60 00
- ◆ **Fax:** 952 43 32 63
- ◆ **Administradora única:**  
María José Alcalde Morillas
- ◆ **Apoderadas:**  
Eva Belinda Alcalde Morillas y María del Carmen Morillas Vázquez

### ALCHEMY SOLUTIONS, S.L.

- ◆ Editorial y servicios a empresas
- ◆ Apdo. Correos 565  
29600 Marbella, Málaga
- ◆ **Tel:** 952 92 99 17
- ◆ **Fax:** 952 90 76 48
- ◆ **www.alchemy-solutions.com**
- ◆ **info@alchemy-solutions.com**
- ◆ **Directora financiera:**  
Ana María Polonio

### ALFAJAR, S.L.

- ◆ Cerámica neoartesanal
- ◆ Alcalde Gómez Gómez, 54  
P.I. El Viso, 29006 Málaga
- ◆ **Tel. y fax:** 952 34 14 37
- ◆ **www.alfajarceramica.com**
- ◆ **alfajar@ar.es**
- ◆ **Directora:**  
Dolores Díaz Rodríguez

### ALFOMBRA ROJA

- ◆ Coordinación de eventos
- ◆ Pza. de la caracolá, 4  
29620 Torremolinos  
Málaga
- ◆ **Tel. y fax:** 952 37 16 50
- ◆ **bea@acerto.com**
- ◆ **Presidenta:**  
Beatrice Jullien

### ALFONSO MÉNDEZ CONSTRUCCIONES, S.L.

- ◆ Construcción



- ◆ Jacinto Benavente, 11, 2ª Pta 3. 29600 Marbella Málaga
- ◆ Tel: 952 82 44 64
- ◆ Fax: 952 82 45 35
- ◆ Administradora única: Susana Navarro Gaspar

#### ALMACENES COSTASOL, S.A. (GRUPO DIAN)

- ◆ Distribución
- ◆ Avda. de los Vega, 65, P.I. El Viso 29006 Málaga
- ◆ Tel: 952 35 85 35
- ◆ Fax: 952 31 33 08
- ◆ www.grupodian.com
- ◆ vg@grupodian.com
- ◆ Directora financiera del Grupo y consejera: María José González Lucena
- ◆ Subdirectora general del Grupo y secretaria del Consejo: Virginia González Lucena

#### ALMACENES HIPEMA, S.L.

- ◆ Venta de materiales de construcción
- ◆ Avda. de Mijas, 15 29650 Mijas. Málaga
- ◆ Tel: 952 46 11 00
- ◆ Fax: 952 47 31 95
- ◆ hipema@microsur.es
- ◆ Administradora mancomunada: María Gema Fernández Moya

#### ALMACENES MANSAN, S.L.

- ◆ Confección
- ◆ Luis de Rute, 21 bajo 29700 Vélez-Málaga Málaga
- ◆ Tel: 952 55 80 02
- ◆ Fax: 952 55 89 67
- ◆ mansan@cordobacentros.com
- ◆ Consejeras: María Esperanza y Eladia Santiago Córdoba

#### ALMACENES MORENO COMERCIAL, S.L.

- ◆ Venta de materiales de construcción
- ◆ Camino Colín km. 1 29650 Mijas. Málaga
- ◆ Tel: 952 58 10 85
- ◆ Fax: 952 47 76 54
- ◆ www.almacenesmoreno.com
- ◆ info@almacenesmoreno.com
- ◆ Administradora solidaria: Rita María Moreno Rodríguez

#### ALMAYAT

- ◆ Artesanía de plata y piedra, bisutería, etc.
- ◆ Urb. El Llano, 11 29749 Almayera Bajo Málaga
- ◆ Tel: 952 55 63 58
- ◆ conchadelmar63@hotmail.com
- ◆ Administradora única: Inmaculada Repiso Jiménez

#### ALMONEDA RESTAURACIÓN

- ◆ Restauración de muebles
- ◆ Cristo de la Agonía s/n 29120 Alhaurín el Grande Málaga
- ◆ Tel: 951 67 54 56
- ◆ Gerente: Antonia Jesús Solana Maldonado

#### ALMOTEX, S.C.L.

- ◆ Ropa interior femenina y subcontratación textil
- ◆ Pza. Blas Infante, 28 29150 Almogía. Málaga
- ◆ Tel: 952 43 00 76
- ◆ Presidenta: Juana González Vera
- ◆ Gerente: Ana María García García

#### ALOE-VERA COLOBEA

- ◆ Complementos nutricionales, cuidado de la piel e higiene. Productos de salud y naturales
- ◆ Virgen de la Paloma, 1 29007 Málaga
- ◆ Tel. y fax: 952 30 14 43
- ◆ colobea@wanadoo.es
- ◆ Gerente independiente: Concepción López Benizry

#### ALL NATURE

- ◆ Decoración artesanal
- ◆ Urb. Terrazas del Bel Air b2 4. 29680 Málaga
- ◆ Tel: 952 88 44 13 / 651 98 14 62
- ◆ Fax: 952 88 44 13
- ◆ vfidanza@terra.es
- ◆ Directora: Viviana Elina Fidanza

#### ANDALUCÍA AUTÉNTICA

- ◆ Reservas en hoteles
- ◆ Capitulaciones Eurocentro, Local. 10. 29620 Benalmádena Málaga
- ◆ Tel. y fax: 952 05 25 60

- ◆ www.andalucia-autentica.com
- ◆ info@andalucia-autentica.com
- ◆ Directora: Inge De Ceuleneer

#### ANDALUCÍA DIGITAL MULTIMEDIA, S.A. AOM

- ◆ Audiovisual
- ◆ PTA Severo Ochoa, 4. Edif. Azul, 2º 29590 Campanillas Málaga
- ◆ Tel: 952 02 85 15
- ◆ Fax: 952 02 03 06
- ◆ www.andaluciadigital.es
- ◆ cpulido@andaluciadigital.es
- ◆ Directora de Producción: Cecilia Pulido

#### ÁNGELA MOLINA JIMÉNEZ (F.O.R.M.O.)

- ◆ Forja
- ◆ P.I. Nuevo, parc. 23 29300 Archidona. Málaga
- ◆ Tel. y fax: 952 71 50 78
- ◆ www.formo2005.com / www.forjamolina.com
- ◆ info@forjamolina.com
- ◆ Gerente: Ángela Molina Jiménez

#### ANGRA

- ◆ Comercio de artículos de regalo
- ◆ Pasaje Juan Gris s/n esc. 1 piso 1. 29650 Mijas Costa Málaga
- ◆ Tel: 951 31 14 83 / 952 66 69 67
- ◆ angra40@hotmail.com
- ◆ Directora: Deanna Dayse Sampaio Fontoura

#### ANIMA 2, S.C.

- ◆ Organización de espectáculos
- ◆ Yunquera, 5, P.I. La Estrella 29006 Málaga
- ◆ Tel: 952 03 80 06
- ◆ www.anima-2.com
- ◆ anima-2@anima-2.com
- ◆ Administradora: Isabel María García Ruiz

#### ANIMACIONES CHISPI GUAY

- ◆ Animación infantil
- ◆ Héroe de Sostoa, 57-3º A 29002 Málaga
- ◆ Tel: 952 23 47 43 / 629 06 37 91
- ◆ www.chispi-guay.com
- ◆ diana@chispi-guay.com
- ◆ Gerente: Diana Lihán Berzal

#### ANTONIO-ELOY ACADEMIA

- ◆ Academia de peluquería
- ◆ Avda. Ortega y Gasset, 9 29006 Málaga
- ◆ Tel. y fax: 952 33 11 48
- ◆ www.antonio-eloy.com
- ◆ antonio-eloy@telefonica.net
- ◆ Directora: Remedios Madueño Sánchez

#### APÍCOLA MILOSI

- ◆ Apicultura
- ◆ Río Grande, parc 112 P.I. La Rosa 29120 Alhaurín el Grande. Málaga
- ◆ Tel. y fax: 952 49 12 88
- ◆ Directora: María Martín Gómez

#### ARMONÍA INSTRUMENTOS MUSICALES

- ◆ Venta de instrumentos musicales y servicio técnico
- ◆ Oceano Pacifico, 3 29130 Alhaurín de la Torre Málaga
- ◆ Tel. y fax: 952 96 00 10
- ◆ www.matuchoarmonia.com
- ◆ matucha\_armonia@hotmail.com
- ◆ Gerente: Matilde Luque López

#### ARTESANÍA ANFRA, S.C.

- ◆ Fábrica de muebles y restauración
- ◆ Paseo Guadalhorce, 31 29313 Villanueva del Trabuco. Málaga
- ◆ Tel. y fax: 952 75 22 75
- ◆ anfraartesania@gmail.com
- ◆ Gerente: Ángela María Morales Sancho

#### ARTESANÍA 'LA URDIMBRE'

- ◆ Artesanía textil y restauración
- ◆ Espeñas, 1 29566 Casarabonella Málaga
- ◆ Tel: 653 72 69 02
- ◆ Fax: 952 45 69 76
- ◆ Gerente: Carmen González Marro

#### ARTESANA'S

- ◆ Artesanía
- ◆ Jacinto Benavente, Ccoo. Las Flores, 20 29600 Marbella Málaga

- ◆ Tel: 952 86 45 11 / 819 77 64 21
- ◆ Fax: 952 86 45 11
- ◆ Directiva: Ana Isabel Garrido García

#### ARTESTUDIO

- ◆ Estudio fotográfico
- ◆ Antígona, 17 29010 Málaga
- ◆ Tel: 952 28 10 71
- ◆ Gerente: Gloria Subire Jiménez

#### ASEMARK COSTA DEL SOL, S.L.

- ◆ Asesoría de marketing
- ◆ Boulevard La Cala, C.C. Calasol, local 19, Apdo. 372 29649 La Cala de Mijas Málaga
- ◆ Tel: 952 58 76 38
- ◆ Fax: 952 49 41 29
- ◆ www.asemark.com
- ◆ info@asemark.com
- ◆ Directora general: Carmen Trella Vida

#### ASESORÍA JULIA MARÍA CARNERERO CEJAS

- ◆ Asesoría laboral, fiscal y contable
- ◆ Avda. de los Manantiales, C/ Tiépolo, 2 29620 Torremolinos Málaga
- ◆ Tel: 952 38 25 47
- ◆ Fax: 952 37 29 49
- ◆ asesoriaci@terra.es
- ◆ Socia: Julia María Carnerero Cejas

#### ASESORÍA ORTIZ

- ◆ Asesoría
- ◆ Constitución, 49 29310 Villanueva de Algaidas. Málaga
- ◆ Tel: 952 74 43 40 / 852 19 03 28
- ◆ Fax: 952 74 43 40
- ◆ ana\_repiso@ges.es
- ◆ Gerente: Ana Repiso Ortiz

#### ASOCIACIÓN DE PARQUES CIENTÍFICOS Y TECNOLÓGICOS DE ESPAÑA (APTE)

- ◆ Promoción y difusión de los parques científicos y tecnológicos
- ◆ PTA Marie Curie, 35 29590 Campanillas Málaga
- ◆ Tel: 951 23 13 00
- ◆ Fax: 952 61 91 17

- [www.apte.org](http://www.apte.org)
- [info@apte.org](mailto:info@apte.org);
- [sdiaz@apte.org](mailto:sdiaz@apte.org)
- **Coordinadora de APTE:**  
Soledad Diaz Campos

### ASPEN PLAYA, S.A.

- Hostelería (hotel)
- Urbanización
- Guadalmina Baja, s/n.
- 29678 Marbella
- Málaga
- **Tel:** 952 88 80 80 /
- 952 88 22 11
- **Fax:** 952 88 22 91
- [www.hotelguadalmina.com](http://www.hotelguadalmina.com)
- [comercial@](mailto:comercial@hotelguadalmina.com)
- [hotelguadalmina.com](mailto:hotelguadalmina.com);
- [reservas@](mailto:reservas@hotelguadalmina.com)
- [hotelguadalmina.com](mailto:hotelguadalmina.com)
- **Directora comercial:**  
Laura de Arce Sánchez  
de la Poza
- **Adjunta a la Dirección comercial:**  
Cristina Pérez Román

### ASTARTE INFORMATICA, S.L.

- Desarrollo de software para TPV
- Pza. Uncabay, 3- 1º, Ofc. 7
- 29006 Málaga
- **Tel:** 952 60 18 49
- **Fax:** 952 60 42 97
- [www.astarteinformatica.com](http://www.astarteinformatica.com)
- [comercial@](mailto:comercial@astarteinformatica.com)
- [astarteinformatica.com](mailto:astarteinformatica.com)
- **Gerente:**  
Maite López Romero

### ATLANTIS VIAJES

- Agencia de viajes
- Avda. Obispo Ángel
- Herrera Herrera Oria, 3
- 29007 Málaga
- **Tel:** 952 64 12 94 / 95
- **Fax:** 952 61 63 76
- [www.atlantisviajes.com](http://www.atlantisviajes.com)
- [info@atlantisviajes.com](mailto:info@atlantisviajes.com)
- **Presidenta:**  
Sonia Rueda García
- **Directora general:**  
Ana Guerrero

### AUTO MOTOS NAVARRO HERMANOS, S.L.

- Venta de motos, reparación y recambios de automóvil
- Orotava, 4 P.I. San Luis
- 29006 Málaga
- **Tel:** 952 33 74 00
- **Fax:** 952 33 75 04
- [www.navarrohermanos.com](http://www.navarrohermanos.com)
- [njh@navarrohermanos.com](mailto:njh@navarrohermanos.com)
- **Administradora solidaria:**  
María José Navarro Gázquez

### AUTOBUSES PACO PEPE, S.L.

- Transporte de viajeros
- Ctra. Guadalmar,
- 50 P.I. Villarrosa
- 29004 Málaga
- **Tel:** 952 17 61 71
- **Fax:** 952 23 83 93
- [www.pacopepe.com](http://www.pacopepe.com)
- [pacopepe@pacopepe.com](mailto:pacopepe@pacopepe.com)
- **Vicepresidenta:**  
Milagros Ramírez Lara

### AUTOMÓVILES GOAZ, S.A.

- Concesionario de vehículos Citroën
- Avda. Velázquez, 198
- 29004 Málaga
- **Tel:** 952 24 72 72
- **Fax:** 952 36 06 60
- [www.automovilesgoaz.es](http://www.automovilesgoaz.es)
- **Gerente:**  
Marina Zamora Rodríguez

### AUTOS MARBESOL, S.L.

- Alquiler de automóviles
- Avda. Duque De Ahumada, 12
- 29600 Marbella
- Málaga
- **Tel:** 952 90 25 54
- **Fax:** 952 82 50 91
- [www.marbesol.com](http://www.marbesol.com)
- [director@marbesol.com](mailto:director@marbesol.com)
- **Administradora mancomunada:**  
Araceli Gutiérrez Molero

### AVANZADA 7, S.L.

- Ingeniería para empresas
- María Curie, 20, 1º PTA
- 29590 Campanillas
- Málaga
- **Tel:** 902 02 45 77
- **Fax:** 951 01 09 22
- [www.avanzada7.com](http://www.avanzada7.com)
- [contacto@avanzada7.com](mailto:contacto@avanzada7.com)
- **Consejera delegada y Directora financiera:**  
María Araceli Paredes Delgado

### AZ ALTA BISUTERIA

- Venta de alta bisutería
- Emilio Prados, 26 5º 1º
- 29003 Málaga
- **Tel:** 619 06 27 21
- **Fax:** 952 31 63 26
- **Gerente:**  
Judith Andrea Zylinderberg Shilman

### BAENOIL, S.L.

- Explotación de estaciones de servicios

- Urb. Buenavista Pueblo
- Doña Blanca Casa, 46
- 29650 Mijas. Málaga
- **Tel. y fax:**  
957 67 08 65
- **Administradora solidaria:**  
Francisca Inglés Espinosa Monteros

### BALY ALKA, S.L.

- Supermercados
- P.I. de la Vega
- Camino Viejo Coin
- 29650 Mijas
- Málaga
- **Tel:** 952 47 75 03
- **Fax:** 952 47 52 97
- [info@balyalca.com](mailto:info@balyalca.com)
- **Directora financiera:**  
Alicia Cuevas Plaza

### BALLEA, S.L.

- Marketing por internet, visitas virtual y 3D
- Urb. Guadalmina Alta
- Edif. El Faisán, 13
- 29670 San Pedro Alcántara. Málaga
- **Tel:** 555 79 22 17
- **Fax:** 952 89 68 10
- [www.ballea.com](http://www.ballea.com)
- [info@ballea.com](mailto:info@ballea.com)
- **Gerente:**  
Yasmina Daondi

### BAY MANAGEMENT, S.L.

- Hotel
- La Cala Golf Country Club
- 29650 Mijas. Málaga
- **Tel:** 952 66 90 00
- **Fax:** 952 66 90 39
- [www.lacala.com](http://www.lacala.com)
- [lacala@lacala.com](mailto:lacala@lacala.com)
- **Apoderada:**  
Susanne Roemer

### BELÉN GALLEGOS DISEÑO

- Diseño gráfico, multimedia, publicidad y marketing
- Cesar Riarío, 4 local
- 29017 Málaga
- **Tel. y fax:**  
952 20 46 31
- [belengallegos@eresmas.com](mailto:belengallegos@eresmas.com)
- **Gerente:**  
Belén Gallegos Soler

### BELÉN SÁNCHEZ ABOGADOS

- Empresas y nuevas tecnologías
- Avda. Aurora, 15-7º F
- 29002 Málaga
- **Tel:** 952 36 80 84
- **Fax:** 952 36 97 73

- [bsanchez@belensanchez.com](mailto:bsanchez@belensanchez.com)
- **Socia directora:**  
Belén Sánchez

### BESTCOM

- Asesoría de comunicación empresarial
- Luis Barahona de Soto, 11
- 2º A. 29004 Málaga
- **Tel:** 629 51 36 02
- [www.bestcom.org](http://www.bestcom.org)
- [info@bestcom.org](mailto:info@bestcom.org)
- **Presidenta, consejera delegada y directora general:**  
Guilermína Soto
- **Consejera delegada, directora financiera y comercial:**  
Isabel López Francos

### BIOAZUL, S.L.

- Energía, gestión de residuos y servicio a empresas
- PTA Avda. Juan López Peñalver, 21
- 29590 Campanillas
- Málaga
- **Tel:** 951 01 05 98
- **Fax:** 951 01 06 04
- [www.bioazul.com](http://www.bioazul.com)
- [info@bioazul.com](mailto:info@bioazul.com);
- [alorenzo@bioazul.com](mailto:alorenzo@bioazul.com)
- **Socia fundadora y Responsable de I+D:**  
Antonia Lorenzo

### BLANCA FLORISTAS

- Venta de flores y plantas y elaboración de todo tipo de arreglos hechos por las mismas
- C.C. Rosaleda,
- Avda. Luis Buñuel, 14
- 29011 Málaga
- **Tel:** 952 28 93 73 /
- 647 60 60 05
- **Fax:** 952 28 93 73
- [blanca@](mailto:blanca@blancafloristas.com)
- [blancafloristas.com](http://blancafloristas.com)
- **Gerentes:**  
Sandra y María del Mar Blanca Martín

### BOUTIQUE BLANCO Y NEGRO

- Asesoramiento de imagen y boutique
- Echegaray, 3
- 29015 Málaga
- **Tel:** 952 21 01 96
- [cocobyn@yahoo.es](mailto:cocobyn@yahoo.es)
- **Gerente:**  
María José Pérez Méndez

### BRAVOLIVA, S.L.

- Oleícola
- Andrade Navarrete, 3
- 29550 Ardales
- Málaga
- **Tel. y fax:**  
952 45 82 79
- [www.aceitesdeardales.com](http://www.aceitesdeardales.com)
- **Gerente:**  
María José Bravo Caravante

### BRIKENSA ESPAÑA, S.A.

- Fabricación y venta de productos químicos
- Camino de San Rafael, 53
- 29006 Málaga
- **Tel:** 952 32 91 00
- **Fax:** 952 31 86 15
- [brikensa@brikensa.com](mailto:brikensa@brikensa.com)
- **Administradora única:**  
María Dolores Pérez Cervantes

### BUFETE NURIA DE AGUSTÍN

- Bufete y asesoría jurídica
- Alonso de Bazán, 5, 1º B
- 29600 Marbella
- Málaga
- **Tel:** 952 82 49 43
- **Fax:** 952 82 37 93
- [nunades@terra.es](mailto:nunades@terra.es)
- **Gerente:**  
Nuria de Agustín

### BUZONES GAVILÁN

- Buzones, cajas fuertes y rótulos
- Tampa local 7 (Sector Eugenio Bross)
- 29007 Málaga
- **Tel:** 952 30 80 03
- **Fax:** 952 10 46 10
- [www.buzones-gavilan.com](http://www.buzones-gavilan.com)
- [e.info@buzones-gavilan.com](mailto:e.info@buzones-gavilan.com)
- **Gerente:**  
Rosa Gavilán Lara

### C.B. NEWS, S.L. (COSTA DEL SOL NEWS)

- Publicación de prensa en inglés
- C. C. Las Moriscas,
- local 10-11
- 29639 Benalmádena Pueblo, Málaga
- **Tel:** 952 44 87 30 /
- 952 44 92 50
- **Fax:** 952 56 87 12
- [www.costadelosolnews.es](http://www.costadelosolnews.es)
- [editorial@costadelosolnews.es](mailto:editorial@costadelosolnews.es);
- [sales@costadelosolnews.es](mailto:sales@costadelosolnews.es)
- **Subdirectora Costa del Sol News:**  
Suzan Davenport

**CABEZA TRANSPORT, S.A.**

- Transitanos
- Vallenisa, Nave 3, 5 y 7  
Pl. Santa Teresa  
29006 Málaga
- Tel: 952 23 29 22
- Fax: 952 23 68 61
- transport@cabeza.com
- **Administradora solidaria:**  
María del Carmen  
Balenzategui Márquez

**CALIDOS-COPIOS**

- Realización de caleidoscopios
- Avda. Málaga  
87 1º C Bda  
La Cala del Moral  
29720 Rincón de la Victoria, Málaga
- Tel: 952 40 22 37
- sonia.navas\_ruiz@hotmail.com
- **Gerente:**  
Sonia Navas Ruiz

**CAMPO BÉTICA, S.L.**

- Fabricación de aditivos de pastelería
- Licurgo, 27  
Parque Empresarial Santa Bárbara  
29004 Málaga
- Tel: 952 23 00 94
- Fax: 952 24 50 71
- www.campobetica.com
- info@campobetica.com
- **Presidenta:**  
Alicia Manotas Cornejo
- **Directora comercial:**  
Patricia Martín López

**CAPITÁN ASTON, S.L.**

- Agencia publicidad y marketing
- Urb. Pueblo Andaluz, 15  
29649 Málaga
- Tel: 952 49 38 89
- www.captanaston.com
- susana@captanaston.com
- **Directora general:**  
Susana Rodríguez Urgel

**CARISMA ENTERTAINMENT GROUP, S.L.**

- Soportes digitales y productos audiovisuales
- Licurgo, 44  
Parque Empresarial Santa Bárbara  
29004 Málaga
- Tel: 952 02 83 30
- Fax: 952 02 83 31
- www.carismagroup.com
- malaga@carismagroup.com

- **Directora de Negocios:**  
Amalia Medina Franco

**CASADELARA, S.C.A.**

- Venta y confección de tejidos para decoración
- Constancia, 7, bajo Local  
29002 Málaga
- Tel. y fax:  
952 32 35 43
- casadelara@telefonica.net
- **Gerente:**  
Mercedes Reyes Mesa

**CELULOSAS DE MOLLINA S.A. (CEDEMOLL, S.A.)**

- Papel
- P.I. Avda. de la Fuente, 70  
29532 Mollina  
Málaga
- Tel: 952 74 12 50
- Fax: 952 74 03 24
- www.cedemoll.com
- cedemoll@ncs.es
- **Consejera delegada:**  
María Teresa  
Carrión Carmona

**CENTRAL DE PUBLICIDAD ÉLITE, S.A.**

- Publicidad general
- Ferrocarril del Puerto,  
8 oficinas 21-28  
29002 Málaga
- Tel: 952 35 36 88 /  
952 35 36 89
- Fax: 952 35 51 87
- www.elitespain.com
- publicidad@elitespain.com
- **Directora comercial:**  
Adela Romance García
- **Directora financiera:**  
Encarnación  
Muñoz Bernal

**CENTRAL MOTOR SPORT MÁLAGA II S.L.**

- Compraventa y reparación de automóviles
- Avda. Velázquez, 202  
29004 Málaga
- Tel: 952 20 11 74
- Fax: 952 24 66 90
- **Secretaría:**  
María Lourdes  
Medialdea Cruz

**CENTRO DE ASISTENCIA TELEFÓNICA, S.A. (CATSA)**

- Telemarketing
- PTA Avda. Juan López Peñalver, 1  
29590 Campanillas  
Málaga
- Tel: 952 36 70 37
- Fax: 952 36 70 29
- www.cat.es

- mvaquero@cat.es
- **Directora de Recursos:**  
Mercedes Vaquero  
Barranquero
- **Directora de Marketing:**  
Mar Rivera Barvero

**CENTRO DE BELLEZA CARMEN BURGOS**

- Salón de belleza
- Villa de Castell de Fels,  
3 1ºB, 29006 Málaga
- Tel: 952 35 58 54
- www.malagavirtual.com/  
carmen burgos
- **Gerente:**  
Carmen López Requena

**CENTRO DE ESTUDIOS DE MATERIALES Y CONTROL DE OBRA S.A. (CEMOSA)**

- Ingeniería y control de calidad
- Benaque, 9  
29004 Málaga
- Tel: 952 23 08 42 /  
651 89 09 30 / 902 11 14 00
- Fax: 952 23 12 14
- www.cemosa.es
- malaga@cemosa.es
- **Vicesecretaría:**  
María Esperanza  
Jiménez Redondo

**CENTRO DE EVALUACIÓN Y TRATAMIENTO COMPORTAMENTAL**

- Psicología clínica
- Tejón y Rodríguez, 3, 1ºA,  
29008 Málaga
- Tel: 902 11 87 53 /  
952 21 74 68
- Fax: 902 11 87 53 /  
952 21 74 48
- www.plp.net
- info@plp.net
- **Subdirectora y Responsable de Calidad:**  
María José Ruiz Suárez

**CENTRO RESTAURACIÓN DEL MUEBLE**

- Restauración de muebles y enseñanza
- Olivo, 3, 29018 Málaga
- Tel: 629 25 45 54
- clasesrestaura@wanadoo.es
- **Gerente:**  
Liliana Lavigne Garay

**CESUR, S.A.**

- Formación profesional de grado superior
- Severo Ochoa, 29 PTA  
29590 Campanillas  
Málaga
- Tel: 952 02 84 10

- Fax: 952 02 01 96,
- www.cesurformacion.com
- ahernandez@cesurformacion.com
- **Directora:**  
Ana Hernández Vega

**CIENCIA DIVERTIDA MÁLAGA**

- Educación y ocio infantil
- Pza. de la Merced,  
16-1ª dcha  
29012 Málaga
- Tel: 952 06 05 93
- Fax: 952 06 03 56
- www.cienciadivertida.malaga.com
- info@cienciadivertidamalaga.com
- **Directora general:**  
Cristina Gandarias García

**CLIMA HEAT, S.L.**

- Instalación de climatización
- Esteban Salazar Chapela,  
13, P.I. Guadalhorce  
29004 Málaga
- Tel: 952 24 43 25
- Fax: 952 24 43 26
- climaheat@vnet.es
- **Administradora única:**  
Dolores Aranda Camuña

**COLEGIO CERRADO DE CALDERÓN, S.L.**

- Enseñanza
- Flamencos, 18  
29018 Málaga
- Tel: 952 29 04 00
- Fax: 952 29 90 04
- www.colegiocerradodecalderon.es
- **Administradora solidaria:**  
Francisca Díaz Ruiz

**COLEGIO GIBRALJAIRE, S.C.A.**

- Enseñanza
- Avda. Ntra. Sra. Clarines, 13  
29011 Málaga
- Tel: 952 27 06 89
- Fax: 952 27 90 66
- gibrallja@aces-andalucia.org
- **Presidenta:**  
Dolores Garrido Díaz

**COLEGIO INTERNACIONAL TORREQUEBRADA, S.L.**

- Enseñanza
- Ronda del Golf Este, 11,  
Torrequebrada  
29639 Benalmádena Costa  
Málaga
- Tel. y fax: 952 57 60 65
- www.colegiotorrequebrada.com
- info@colegiotorrequebrada.com

- **Directora:**  
Sonia Díez Abad

**COLEGIO PATROCINIO SAN JOSÉ**

- Enseñanza
- La Cala, s/n  
29680 Estepona  
Málaga
- Tel: 952 80 01 48
- Fax: 954 80 18 10
- www.colegiosanjose.net
- info@colegiosanjose.net
- **Directora:**  
Antonía Eugenia  
Núñez Guerra

**COLEGIO SAGRADO CORAZÓN, S.C.A.**

- Enseñanza
- Carrera, 69  
29300 Archidona  
Málaga
- Tel. y fax: 952 71 42 74
- **Presidenta:**  
Josefa Arjona González

**COMAU, S.A.**

- Venta y reparación de vehículos
- Avda. Rey Juan Carlos I, 53  
29700 Vélez Málaga  
Málaga
- Tel: 952 50 31 95
- Fax: 952 50 39 86
- comau@comau.redpeugot.com
- **Consejeras:**  
María Perea Molina y  
Concepción Palérez Martín

**COMERCIAL ANDALUZA DE PRODUCTOS AGRARIOS, S.L. (COAPRA)**

- Comercialización agrícola, industrial y ganadera
- Avda. del Saucejo, 88  
29330 Almargen  
Málaga
- Tel: 952 18 22 94
- Fax: 952 18 22 95
- **Administradora única:**  
Rocío Barquero Gordillo

**COMERCIAL DEL SUR DE PAPELERÍA**

- Comercio mayorista
- Bodegueros, 54  
29006 Málaga
- Tel: 952 32 28 04
- Fax: 952 34 12 77
- www.liderpapel.com
- info@liderpapel.com
- **Gerente:**  
Ana María  
González Ramos

### COMERCIAL DISTRIBUIDORA IÑEZ, S.A.

- ◆ Aparatos de ortopedia y distribución de farmacia
- ◆ P.I. Guadalhoros Gerald Brenan, 5. 29004 Málaga
- ◆ Tel: 952 24 24 29
- ◆ Fax: 952 24 27 08
- ◆ ianes@ianes.com
- ◆ Administradora solidaria: Bibiana Quesada Raya

### COMERCIAL MALAGUENA DE HIERROS S.A. (COMAHISA)

- ◆ Venta al mayor de hierros
- ◆ Benadald, 32 P.I. Estrella 29006 Málaga
- ◆ Tel: 952 33 45 50
- ◆ Fax: 952 33 45 54
- ◆ Apoderada: María Josefa Solís Ramírez

### COMPAÑIA ELECTRÓNICA DE COMPONENTES, S.A.

- ◆ Fabricación y venta de componentes eléctricos
- ◆ Rosa de los Vientos, 7 P.I. El Viso. 29006 Málaga
- ◆ Tel: 952 33 55 34
- ◆ Fax: 952 35 34 98
- ◆ www.ccc-sa.com
- ◆ cccsa@cco-sa.com
- ◆ Administradora solidaria: María Mar Cañete Matos

### COMPONENTES DE TRÁFICO VERTICAL, S.L.

- ◆ Distribución y transformación de ascensores, plataformas, reformas, etc.
- ◆ P.I. La Huertecilla. Generación, 44 29196 Málaga
- ◆ Tel: 952 20 71 66
- ◆ Fax: 952 20 32 91
- ◆ ctv@ctvlifts.com
- ◆ Directora financiera: Linda Bähr
- ◆ Responsable de Organización y Marketing: Trinidad Sánchez

### CONFECCIONES MAYORAL, S.A.

- ◆ Confección Infantil
- ◆ La Orotava, 118 29006 Málaga
- ◆ Tel: 952 04 52 04
- ◆ Fax: 952 04 52 00
- ◆ www.mayoral.es
- ◆ mcnos@mayoral.es

- ◆ Directora de Marketing: Carmen Ríos Ariza

### CONSTRUCCIONES ANALTO, S.A.

- ◆ Obras públicas y construcción
- ◆ Ferrandiz, 38 Local A y B 29012 Málaga
- ◆ Tel: 952 26 25 00
- ◆ Fax: 952 25 83 34
- ◆ www.analto.com
- ◆ info@analto.com
- ◆ Consejera: Nazareth Ossorio Heredia
- ◆ Consejera secretaria: María Pilar Heredia Ruiz

### CONSTRUCCIONES FRANCISCO CASTILLO, S.L.

- ◆ Construcción y Promoción
- ◆ Puerto, 2. 1º Entrepanta 29016 Málaga
- ◆ Tel. y fax: 952 22 27 75
- ◆ Consejera delegada secretaria: María Pilar Zurita Romero

### CONSTRUCCIONES GALVÁN, S.L.

- ◆ Construcción
- ◆ P.I. El Fuerte. C/ Guadalimar, 8 29400 Ronda. Málaga
- ◆ Tel. y fax: 952 87 17 05
- ◆ ctnes-galvan@terra.es
- ◆ Administradora solidaria: María Isabel Galván Calvente

### CONSTRUCCIONES JACINTO MUÑOZ, S.A.

- ◆ Construcción
- ◆ Centro Comercial Guadalmina, 3 Oficina 5 29670 San Pedro de Alcántara. Málaga
- ◆ Tel: 952 88 01 06
- ◆ Fax: 952 88 02 08
- ◆ www.gespersonal.com
- ◆ cnesjmunoz@gespersonal.com
- ◆ Administradora única: Encarnación Muñoz Agüera

### CONSTRUCCIONES LUQUE GODOY, S.L.

- ◆ Construcción
- ◆ Avda. Palmeras, 19 29631 Benalmádena Málaga
- ◆ Tel: 952 56 70 95
- ◆ Fax: 952 56 62 24

- ◆ Administradora mancomunada: María del Carmen Luque Muñoz

### CONSTRUCCIONES SERGIO PÉREZ LÓPEZ, S.A.

- ◆ Obra civil
- ◆ Ctra. Ollas km. 2,7 29018 Málaga
- ◆ Tel: 952 29 01 64
- ◆ Fax: 952 29 25 08
- ◆ cosdelsa@telefonica.net
- ◆ Consejera: Araceli Vivar Mira
- ◆ Consejera: Emilia López Rave

### CONSTRUCCIONES Y SUBCONTRATAS JMI, S.L.

- ◆ Construcción
- ◆ Urb. Jardines del Rocío, 7 bajo. 29740 Torre del Mar Málaga
- ◆ Tel: 952 54 70 17
- ◆ Fax: 952 54 73 48
- ◆ www.jmieremas.com
- ◆ Apoderada: Inmaculada Merino Claros

### COOPERATIVA FARMACEUTICA ANDALUZA, S.C.L.(COFARAN)

- ◆ Distribución farmacéutica
- ◆ Prokofiev, s/n P.I. Trévez. 29590 Málaga
- ◆ Tel: 952 24 89 00
- ◆ Fax: 952 24 89 14
- ◆ www.cofaran.es
- ◆ cofaran@cofaran.es
- ◆ Tesorera: María José Palma Jurado
- ◆ Directora de Marketing: Juana González Carmona

### CORCEL

- ◆ Comercio de artículos de piel
- ◆ Hilera, 6 29007 Málaga
- ◆ Tel: 952 61 12 68 / 952 37 03 62
- ◆ Fax: 952 37 03 62
- ◆ Gerente: María José Arjona González

### COTEXA, S.C.A.

- ◆ Confección de prendas
- ◆ Codorniz, 7 29310 Villanueva de Algaidas. Málaga
- ◆ Tel: 952 74 30 37
- ◆ Fax: 952 74 40 05

- ◆ Presidenta: Encarnación Córdoba Pedrosa

### CRUZ GUERRERO HERMANOS, S.A.

- ◆ Comercio al por mayor de muebles
- ◆ Avda. Vegas, 20 P.I. El Viso 29006 Málaga
- ◆ Tel: 952 24 61 61
- ◆ Fax: 952 23 22 92
- ◆ Vicepresidenta: María Pareja Arenas
- ◆ Consejera: Cristobalina Nuevo Jiménez

### CRUZADO INFORMÁTICA, S.A.

- ◆ Comercio de artículos de informática
- ◆ Hermanos Lumiere, 6. P.I. Santa Bárbara 29004 Málaga
- ◆ Tel: 952 24 00 45
- ◆ Fax: 952 23 85 55
- ◆ cruzado@cruzado.com
- ◆ Vicepresidenta: María del Carmen Cruzado Granados

### CUBIERTAS PEDREGALEJO, S.L.

- ◆ Impermeabilizaciones
- ◆ Antonio Nebrija, 18 A. Parque Empresarial El Píñolo. 29620 Torremolinos. Málaga
- ◆ Tel: 952 37 34 61
- ◆ Fax: 952 37 55 24
- ◆ info@cubiertaspedregalejo.com
- ◆ Apoderada: Yolanda Soler Somodevilla

### DECA 1285, S.L.

- ◆ Alimentos congelados
- ◆ P.I. Alhaurín de la Torre, nave 21 y 21 29130 Alhaurín de la Torre. Málaga
- ◆ Tel: 952 41 60 08
- ◆ Fax: 952 41 61 35
- ◆ deca@retemal.es
- ◆ Apoderada: Nuria María Jiménez Ortuno

### DESARROLLOS ANDALUCES PARA LA CONSTRUCCIÓN DE CASAS DE MADERA Y AFINES, S.L.L.

- ◆ Construcción de madera y carpintería

- ◆ Partido de la Umbría, s/n, Ctra. Coín-Alozaina km. 47,8. 29109 Tolox Málaga
- ◆ Tel: 952 11 18 83 / 618 32 08 04
- ◆ Fax: 952 23 79 96
- ◆ www.dacoma.com
- ◆ info@dacoma.com
- ◆ Directora comercial: Esther Villalobos Guerrero

### DÍAZ - BASTIEN Y TRUÁN, ABOGADOS

- ◆ Abogacía
- ◆ Edif. Marina Marbella, Avda. Severo Ochoa, 28, 9º 29600 Marbella Málaga
- ◆ Tel: 952 76 44 44
- ◆ Fax: 952 76 44 45
- ◆ www.dbotex.com
- ◆ rleon@dotex.com
- ◆ Abogada: Rosario León Jiménez

### DISEÑO GRÁFICO RECRE-ARTE

- ◆ Nuevas tecnologías y diseño gráfico
- ◆ Princesa Edif. Reina, 2. 1º C. Torre del Mar 29738 Rincón de la Victoria Málaga
- ◆ Tel: 952 61 56 66 / 809 85 28 82
- ◆ juandef@eresmas.com
- ◆ Administradora: María Teresa Simón Pizarro

### DISTRIBUIDORA COMERCIAL DEL FRIO DE MÁLAGA, S.A.

- ◆ Venta de materiales y componentes de frío industrial y aire acondicionado
- ◆ Lisboa, 27. P.I. San Luis 29006 Málaga
- ◆ Tel: 952 31 01 50
- ◆ Fax: 952 31 02 08
- ◆ www.grupodisco.com
- ◆ malaga@grupodisco.com
- ◆ Consejera secretaria: Rosa María Lorenzo Laría

### DISUFRI, S.L.

- ◆ Comercio y fabricación de maquinaria para frío
- ◆ Orotava, 114 P.I. San Luis 29006 Málaga
- ◆ Tel: 952 33 19 50
- ◆ Fax: 952 33 09 02
- ◆ Apoderada: María Ramona Cano Martín

### DLIS PROTOCOLO Y CEREMONIAL

- Organización de eventos
- Linaje, 3. Edif. Linaje Portal 5, 3-3 (esq. Alameda Colón) 29001 Málaga
- Tel: 952 21 28 00
- Fax: 952 21 27 22
- www.disprotocolo.com
- info@disprotocolo.com
- Directora comercial: María García Ruiz
- Directora de Marketing y Comunicación: María Victoria Llamas Montenegro

### D.N.I. EL MAQUILLAJE INTELIGENTE

- Cursos de automaquillaje
- Alonso de Palencia, 2 1º 29007 Málaga
- Tel: 952 61 10 45
- Fax: 952 42 99 06
- www.dni-maquillaje-inteligente.com
- info@imagen-personal.com
- Gerente: Esther Santos Martín

### DOLOMITAS ESPAÑOLAS, S.A.

- Elaboración de hidratos de cal
- Avda. Ortega y Gasset, 194 - 196 29006 Málaga
- Tel: 952 32 20 00
- Fax: 952 32 60 83
- andemosa@telceline.com
- Consejera secretaria: María Esther Sánchez Manzano
- Consejera: Francisca Manzano Martín

### DONDE COMUNICACIONES

- Servicio de comunicación integral
- Paseo Marítimo Ciudad Melilla, 23, bajo 29016 Málaga
- Tel: 952 91 93 33
- donde@email.com
- Propietarias: Silvia Arce y María Dolores Caña

### DULCES COSTA DEL SOL, S.A. DULCOSOL

- Venta al mayor de productos de pastelería
- P.I. La Huertecilla, 13 y 14. Avda Ortega y Gasset, Barrio del Tarajal 29196 Málaga

- Tel: 952 17 92 57
- Fax: 952 17 93 35
- dulcosolmaig@dulcosol.es
- Presidenta: Victoria Fernández Prieto

### EAST WEST ART CONNECTION

- Ecoturismo y turismo cultural
- Las Mercedes, 28 29620 Torremolinos Málaga
- Tel: 952 53 30 01 / 527 70 52 31
- ewartconnection@hotmail.com
- Asesora en Cooperación Internacional: Ogui Vakavleva

### ECUGESTIÓN SUR, S.L.

- Asesoría, consultoría y formación no reglada
- Alameda Principal, 21, 2º, oficina 208 29001 Málaga
- Tel: 952 21 16 42
- Fax: 952 21 16 54
- www.ecugestion.com
- ecugestion@infoplus.es
- Gerente: Araceli Gómez Gómez

### EDIFICACIONES PORRAS FONTIVEROS, S.A.

- Promotora, constructora e inmobiliaria
- Puerta Del Mar, 20, 1º 29005 Málaga
- Tel: 952 21 50 53
- Fax: 952 60 26 01
- www.edipsa.es
- edipsa@edipsa.es
- Directora financiera: Patricia María Blanca Navarro
- Directora comercial: Fuensanta Ruiz Pérez

### EDIFICIOS Y CONTRATAS MÁLAGA, S.A.

- Construcción y promoción
- Panaderos, 18 2º dcha 29005 Málaga
- Tel: 952 21 76 37
- Fax: 952 21 29 20
- egma@egma.ctelefonica.net
- Administradora única: Sandra María Cabello Carvajal

### EIC PROYECTO EUROPA, S.A. (GRUPO BANESTO)

- Centro europeo de información empresarial

- Pza. de la Constitución, 9 29008 Málaga Málaga

- Tel: 952 22 09 59
- Fax: 952 22 09 36
- www.eicmalaga.info;
- www.banesto.es/ euroventanilla/index.htm;
- www.andaluciaeuropa.com
- eicmalaga@eicmalaga.info
- Directora del EIC de Málaga: Nuna Toucet Álvarez

### EL ARCÓN DE LA ABADIA

- Comercio
- Amadeo Vives, 3 local 4 29002 Málaga
- Tel: 952 34 09 12
- Gerente: Martha Elena Rivarola de Rodríguez

### EL GLOBO AZUL

- Venta de juegos educativos, manualidades, etc.
- Las Eras, local 5 29130 Alhaurín de la Torre, Málaga
- Tel. y fax: 952 96 00 15
- juguetesdelatierra@telefonica.net
- Gerente: María Victoria Rubio Rubio

### EL ORÁCULO

- Tienda esotérica
- Plaza La Victoria, 15 29012 Málaga
- Tel: 952 26 08 54
- Gerente: Carmen Erika González Madueño

### EL REFUGIO DE ALAMUT, S.L.L.

- Hostelería
- Ctra. Valle de Abdalajís-Antequera, km. 26,9 29240 Valle de Abdalajís Málaga
- Tel. y fax: 952 48 94 00
- Socia: Ana María Kresse

### EL TINADO, S.C.A.

- Enseñanza
- Huerta del Rincón, 5 29620 La Cañuela (Torremolinos) Málaga
- Tel: 952 38 08 45
- Fax: 952 05 86 98
- 952058698@infonegocio.com
- Presidenta: Rosario Delgado Quintero

### EL VIEJO TONEL, S.L.L.

- Comercio vitivinícola
- Avda. Torre Torre (junto a Hotel Mainake) 29740 Torre del Mar Málaga
- Tel: 952 54 09 48
- elviejotonel@hotmail.com
- Gerente: María del Carmen Fernández de Armada

### ELABORACIONES QUÍMICAS DEL SUR, S.A.

- Fabricación artículos de limpieza
- F. parc. 23, P.I. 29531 Humilladero Málaga
- Tel: 952 73 72 51
- Fax: 952 73 72 50
- www.equisur.es
- comercial@equisur.es
- Apoderada: Isabel María Fernández Quintana

### ELECTRÓNICA Y SISTEMAS ANDALUCÍA, S.A.

- Ordenadores personales, etc.
- Alejandro Casona, 60 P.I. Guadalhorce 29004 Málaga
- Tel: 952 24 44 77
- Fax: 952 24 44 70
- www.eis.es
- eis@eis.es
- Gerente: Belén Caliz López
- Directora comercial: Elvira Sánchez

### EMBUTIDOS IBÉRICOS MG DE COLMENAR

- Alimentaria (derivados del cerdo)
- Camino de Málaga, 85 29170 Colmenar, Málaga
- Tel: 952 73 02 24
- Gerente: Isabel González Martín

### EMPRESA CONCESIONARIA DE AUTOMÓVILES, S.A. (EMCASA)

- Venta de vehículos de motor
- Avda. Jacinto Benavente, s/n Complejo Las Palmeras 29640 Fuengirola Málaga
- Tel. y fax: 952 46 11 97
- Presidenta: María Angeles Domínguez Ariza

### EMPRESA PÚBLICA DE EMERGENCIAS SANITARIAS (EPES)

- Urgencias y emergencias Sanitarias
- PTA Severo Ochoa, 28 29590 Campanillas Málaga
- Tel: 951 04 22 00
- Fax: 951 04 22 01
- www.epes.es
- scentral@epes.es
- Directora de Relaciones Institucionales: María Dolores del Valle López
- Directora de Desarrollo de Personas: María Teresa Becerra Moreno

### ENEUVE

- Confección y decoración de ropa infantil
- San Carlos, 13 Bajo 29650 Mijas, Málaga
- Tel: 952 46 78 70
- Fax: 952 19 71 21
- eneuvevery@yahoo.es
- Gerente: Laura Frigero Ruiz

### ÉPOCA SEGUNDA MANO

- Ropa reciclada y complementos
- Pza. de los Martires, 3 29008 Málaga
- Tel: 952 22 31 50
- Gerente: Marina Della Mea

### ESCALANTE AGUILAR, S.A.

- Comercio de automóviles y servicios
- Ctra. Córdoba Antequera km. 7, 29200 Antequera Málaga
- Tel: 952 84 16 85
- Fax: 952 70 09 15
- Presidenta: Adela Aguilar Cabello

### ESCUCHA LIBROS

- Obras literarias en soportes tecnológicos de audio
- Marie Curie, 8 Edif. B. PTA. 29590 Campanillas Málaga
- Tel: 951 23 17 84
- Propietaria: Victoria Mesas

### ESCUELA AERONÁUTICA SURAVIAN

- Formación aeronáutica

- Ayda. García Morato, 50 Edif. Check Point 29004 Málaga
- **Tel:** 952 17 34 62 / 952 17 35 71
- **Fax:** 952 17 34 02
- [www.suravian.com](http://www.suravian.com)
- [suravian@suravian.com](mailto:suravian@suravian.com)
- **Gerente:** Esperanza Camino Mesta

### ESCUELA DE F.P. STA. MARÍA DE LOS ÁNGELES, S.C.A.

- Enseñanza
- Pza. Pío XII, 2 29007 Málaga
- **Tel:** 952 30 81 48
- **Fax:** 952 28 13 11
- [www.santamariadelosangeles.org](http://www.santamariadelosangeles.org)
- **mangeles** [aces-andalucia.org](http://aces-andalucia.org)
- **Presidenta:** María Cruz Martínez Parra
- **Directora pedagógica:** Belén Cumpian Rodríguez

### ESCUELA DE HOSTELERÍA FINCA LA CONSULA

- Formación especializada
- Finca La Consula, s/n. Ctra. Churrriana Málaga 29140 Churrriana Málaga
- **Tel:** 952 62 24 24
- **Fax:** 952 62 24 60
- [www.laconsula.com](http://www.laconsula.com)
- [direccion@cehm.org](mailto:direccion@cehm.org)
- **Jefa de Estudio:** Cristina Guerrero

### ESPACAR 95, S.L.

- Alquiler de coches sin conductor
- Residencial Casa Blanca Local 3. Bulevar Principe Alfonso de Hohenlohe 29600 Marbella. Málaga
- **Tel:** 952 77 47 15
- **Fax:** 952 77 48 01
- [www.espacar-rentacar.com](http://www.espacar-rentacar.com)
- **marbella@** [espacar-rentacar.com](http://espacar-rentacar.com)
- **Administradora solidaria:** María Isabel Ramos Galán

### ESPACIOS FUENGIROLA, S.L.

- Cultivo de plantas ornamentales
- Ctra. Churrriana a Cartama km. 3,700 29130 Alhaurín de la Torre Málaga
- **Tel:** 952 41 01 50
- **Fax:** 952 41 44 38

- **Presidenta y consejera delegada:** Ana Dalmau González Gallarza
- **Consejera:** Nuria Dalmau González Gallarza

### ESTEPONA CASA CON ENCANTO, S.L. (ALBERO LODGE)

- Hotel
- Finca La Cancelada C/ Tamesis, 16 29689 Estepona. Málaga
- **Tel:** 952 88 07 00
- **Fax:** 952 88 52 38
- [www.alberolodge.com](http://www.alberolodge.com)
- [info@alberolodge.com](mailto:info@alberolodge.com)
- **Directora general:** Myriam Pérez-Torres

### ESTRUCTURAS GONZÁLEZ TRUJILLO, S.L.

- Construcciones de cubiertas y estructuras
- Penana, 13. 29006 Málaga
- **Tel:** 952 30 02 42
- **Fax:** 952 31 90 70
- [oficina1@estructuras-egt.com](mailto:oficina1@estructuras-egt.com)
- **Consejera:** Ana María Chaves Mata

### ESTUDIO ÚNICO ASOCIADOS, S.L.

- Agencia inmobiliaria
- Paseo Marítimo Pablo Ruiz Picasso, 21. 29018 Málaga
- **Tel:** 952 12 15 70
- **Fax:** 952 06 07 54
- **Apoderadas:** Macarena Torres Aguilar y Beatriz Navarro Vázquez

### EURO BUILDINGS 2002, S.L.

- Promoción inmobiliaria
- Hilera, s/n Edif. Escala 2000 Bq 5 1 A 29007 Málaga
- **Tel:** 952 34 66 50 / 81 54 55
- **Fax:** 952 34 81 26
- **Apoderada:** Carmen Requena Sánchez Gamido

### EUROQUEEN MARBELLA, S.L.

- Inmobiliaria
- Ricardo Soriano, 21 29600 Marbella Málaga
- **Tel:** 952 77 39 81
- **Fax:** 952 86 42 80
- [www.euroqueen.net](http://www.euroqueen.net)
- [euroqueen@wanadoo.es](mailto:euroqueen@wanadoo.es)

- **Consejera delegada y directora comercial:** Begoña Rodiles
- **Consejera delegada:** Alicia Rodiles
- **Directora financiera:** María Paz Fox

### EXCAVACIONES ALIMAR, S.L.

- Excavaciones
- Fray Martín de las Cruces, 5 29200 Antequera Málaga
- **Tel:** 952 84 58 72
- **Fax:** 952 70 08 54
- [alimarpretarra@wanadoo.es](mailto:alimarpretarra@wanadoo.es)
- **Apoderada:** Alicia Ruiz Chamizo

### EXCAVACIONES VEROSA, S.L.

- Alquiler de maquinaria y equipo para la construcción
- Juan Vera Campos, 25 29566 Casarabonela Málaga
- **Tel:** 952 45 68 84
- **Fax:** 952 45 60 08
- **Apoderada:** Ana Rodríguez Campos

### EXCAVACIONES Y TRANSPORTES NEBRALEJO, S.L.

- Excavaciones
- Urb. Capitán, s/n 14880 Marbella Málaga
- **Tel:** 952 78 80 02
- **Fax:** 952 78 87 65
- **Administradora única:** María Luisa Venegas Moya

### EXCLUSIVAS CABA, S.A.

- Comercio al por mayor de bebidas
- Gaudi, 7. Urb. El Pirata 29680 Estepona Málaga
- **Tel. y fax:** 952 80 43 06
- **Consejera:** Valvanera Tena Cruzado

### EXCLUSIVAS DE SEGURIDAD INTEGRAL, S.L.

- Comercio al por mayor de material eléctrico y electrónico
- Avda. Leo Delibes, 6 29004 Málaga
- **Tel. y fax:** 952 24 50 48
- [exsi@exsiles](mailto:exsi@exsiles)
- **Presidenta:** Carmen Hernández Molina

### EXCLUSIVAS SOTO, S.L.

- Distribuidora de productos alimenticios y vinos
- Alfredo Palma, 18 B/ 29600 Marbella Málaga
- **Tel:** 952 82 42 28
- **Fax:** 952 82 58 44
- [soto@exclusivas-mediosoto.com](mailto:soto@exclusivas-mediosoto.com)
- **Apoderada:** María Pilar Mancha Flores

### EXPLORAMAS. EVENTOS Y AVENTURAS, S.L.

- Turismo activo y eventos corporativos
- San José, Local 1A 29649 Mijas-Costa Málaga
- **Tel:** 952 47 79 51
- **Fax:** 952 47 90 16
- [www.exploramas.com](http://www.exploramas.com)
- [info@exploramas.com](mailto:info@exploramas.com)
- **Directora:** Eva María Rosado Alarcón

### F OLMO, S.A.

- Venta de electrodomésticos y muebles
- Camino de Málaga, 38 29700 Vélez Málaga Málaga
- **Tel:** 952 50 02 77
- **Fax:** 952 50 51 00
- [olmo@eurociber.es](mailto:olmo@eurociber.es)
- **Administradoras solidarias:** María Dolores y Emilia Fernández Olmo

### FABRIFUEGO MÁLAGA, S.L.

- Fábrica de chimeneas
- Valentín Rodríguez, 29 Ctra de Coin 37 29140 Churrriana. Málaga
- **Tel:** 952 62 22 27
- **Fax:** 952 62 16 82
- [www.fabrifuego.com](http://www.fabrifuego.com)
- **Administradora mancomunada:** María Yolanda Fernández Alcaide

### FACCSA - FRIGORÍFICOS ANDALUCES DE CONSERVAS DE CARNE, S.A.

- Matadero y despiece de carnes de cerdo. Sala blanca de embarquetados. Marca Nevada
- Pza. Prolonga, 2 29580 Cartama Estación Málaga

- **Tel:** 952 42 00 50
- **Fax:** 952 42 13 15
- [www.faccsa.es](http://www.faccsa.es)
- [faccsa@faccsa.es](mailto:faccsa@faccsa.es)
- **Directora ejecutiva y financiera:** María Dolores Ciurana

### FEDERACIÓN EMPRESARIAL DEL TRANSPORTE DE MÁLAGA (FETRAMA)

- Federación empresarial
- Franz Liszt s/n. CTM Edif. Administrativo 1º 29590 Campanillas Málaga
- **Tel:** 952 17 94 04
- **Fax:** 952 17 92 39
- [www.fetrama-malaga.com](http://www.fetrama-malaga.com)
- [info@fetrama-malaga.com](mailto:info@fetrama-malaga.com)
- **Secretaría general:** Susana Rojas Canalejo

### FORMA Y LÍNEA. ESTÉTICA TORREBER, S.L.

- Centro de estética
- Don Cristian, 14 1º Izquierda 29007 Málaga
- **Tel:** 952 28 93 40
- **Fax:** 952 39 49 93
- [www.fomylines.net](http://www.fomylines.net)
- [ele-shambala@hotmail.com](mailto:ele-shambala@hotmail.com)
- **Directora:** Elisa Bernal Toval

### FORMACIÓN PARA EL EMPLEO, S.L.

- Formación
- Compositor Lehmborg Ruiz, 21, 29007 Málaga
- **Tel:** 902 33 99 00
- **Fax:** 952 30 28 29
- [www.lehmborg.es](http://www.lehmborg.es)
- [consultores@lehmborg.es](mailto:consultores@lehmborg.es)
- **Presidenta:** Antonia Ruiz Oliva

### FORMO. FORJA ARTÍSTICA MOLINA

- Fabricación artesanal de mobiliario de forja
- P.I. Nuevo, parc. 23 29300 Archidona Málaga
- **Tel. y fax:** 952 71 50 78
- **Gerente:** Ángela Molina Jiménez

### FOTOGRAFÍA URIEL

- Estudio fotográfico
- Mesonero Romanos, 2 local A 29010 Málaga
- **Tel:** 952 39 87 70
- [www.fotografiauriel.com](http://www.fotografiauriel.com)

- ◆ fotografiauniel@  
fotografiauniel.com
- ◆ **Gerente:**  
Remedios De  
Orador García

#### FRANCISCA RUIZ Y REMEDIOS PONCE, S.C. (APARTAMENTOS RÍO MARINAS)

- ◆ Apartamentos
- ◆ Ctra. N-340, km. 289,5  
29780 Nerja, Málaga
- ◆ **Tel:** 952 52 43 86
- ◆ **Fax:** 952 52 20 08
- ◆ [www.riomarinaserja.com](http://www.riomarinaserja.com)
- ◆ [reservas@riomarinaserja.com](mailto:reservas@riomarinaserja.com)
- ◆ **Directoras:**  
Remedios Ponce y  
Francisca Ruiz

#### FRANJUS SECURITY MARBELLA, S.A.

- ◆ Servicios de vigilancia
- ◆ P.I. La Ermita. C/ Carbon,  
Edif. 112 Letra A 2º  
29600 Marbella, Málaga
- ◆ **Tel:** 952 82 35 37
- ◆ **Fax:** 952 86 29 79
- ◆ [www.franjus.com](http://www.franjus.com)
- ◆ [info@franjus.com](mailto:info@franjus.com)
- ◆ **Apoderada:**  
Vanessa Feijoo Moreno

#### FUERTEHOTELES, S.L.

- ◆ Hostelería
- ◆ Avda. El Fuerte s/n  
29600 Marbella  
Málaga
- ◆ **Tel:** 952 86 15 00
- ◆ **Fax:** 952 86 00 34
- ◆ [www.fuertehoteles.com](http://www.fuertehoteles.com)
- ◆ [comercial@fuertehoteles.com](mailto:comercial@fuertehoteles.com)
- ◆ **Presidenta, accionista  
y consejera  
delegada**  
Isabel García Bardón
- ◆ **Accionistas y miembro  
del Consejo de  
Administración:**  
Victoria Luque García  
e Isa Luque García
- ◆ **Directora comercial  
y de Marketing:**  
María Antúnez

#### FUNDACIÓN ITACA

- ◆ Promoción de la  
sociedad del  
conocimiento
- ◆ Avda. Margaret  
Pitaroch, 38  
29640 Fuengirola  
Málaga
- ◆ **Tel:** 952 46 92 72
- ◆ [www.fundacionitaca.com](http://www.fundacionitaca.com)
- ◆ [comunicacion@fundacionitaca.com](mailto:comunicacion@fundacionitaca.com)

- ◆ **Presidenta:**  
Sonia Díez Abad
- ◆ **Dpto. de Comunicación:**  
María de Pablos

#### FUNDACIÓN SAN TELMO

- ◆ Formación
- ◆ Avda. Carlos de Haya, 165  
29010 Málaga
- ◆ **Tel:** 952 07 19 40
- ◆ **Fax:** 952 61 26 95
- ◆ [www.santelmo.org](http://www.santelmo.org)
- ◆ [mmartinez@santelmo.org](mailto:mmartinez@santelmo.org)
- ◆ **Directora Ejecutiva  
Executive MBA:**  
Marisa Martínez Jiménez

#### FUNDACIÓN TORCAL

- ◆ Sociales
- ◆ Lope de rueda, 35  
Puerto de la Torre  
29190 Málaga
- ◆ **Tel:** 902 42 43 43
- ◆ **Fax:** 952 43 28 08
- ◆ [www.torcal.es](http://www.torcal.es)
- ◆ [info@torcales](mailto:info@torcales)
- ◆ **Tesorera:**  
Maribel Melero Arrabal

#### G GUARNIERI, S.A.

- ◆ Venta y reparación  
de automóviles y  
recambios

- ◆ Avda. Velázquez, 468  
29004 Málaga
- ◆ **Tel:** 952 37 30 68
- ◆ **Fax:** 951 16 48 28
- ◆ [www.guarnieri.es](http://www.guarnieri.es)
- ◆ **Vicepresidenta:**  
Silvia Guarnieri Gómez

#### G&H INMOBILIARIA

- ◆ Inmobiliaria
- ◆ Avda de la hispanidad, s/n  
29700 Vélez Málaga  
Málaga
- ◆ **Tel. y fax:**  
952 50 40 93
- ◆ [g\\_hinmobiliaria@hotmail.com](mailto:g_hinmobiliaria@hotmail.com)
- ◆ **Gerente:**  
Alicia Hijo Lapeira

#### GABINETE DE PSICOLOGÍA

- ◆ Psicología clínica  
Infantil y Adultos
- ◆ Pza. Juan de la Rosa, 1  
29600 Marbella, Málaga
- ◆ **Tel:** 952 82 57 91
- ◆ [aurorasanchezrobles.e@telefonica.net](mailto:aurorasanchezrobles.e@telefonica.net)
- ◆ **Directora:**  
Aurora Sánchez-Robles

#### GABRIELA BERNARDINI

- ◆ Agencia de viajes

- La Unión, 46  
29006 Málaga
- ◆ **Tel:** 952 04 04 44 /  
952 04 04 45
- ◆ **Fax:** 952 04 07 75
- ◆ [gabrielabernardini@yahoo.es](mailto:gabrielabernardini@yahoo.es)
- ◆ **Gerente:**  
Gabriela Bernardini

#### GALLEGO'S CREADORES

- ◆ Tampografía, serigrafía,  
impresión, regalos, etc.
- ◆ Ramírez Arcas, 29  
29590 Campanillas  
Málaga
- ◆ **Tel. y fax:**  
952 43 31 14
- ◆ [gallegoscreadores@wanadoo.es](mailto:gallegoscreadores@wanadoo.es)
- ◆ **Gerente:**  
Antonio Gallego González

#### GANADERÍA Y PIENSOS ANDALUCES, S.A.

- ◆ Fabricación de piensos  
compuestos
- ◆ Santa Ana, 4 bajo  
29320 Campillos  
Málaga
- ◆ **Tel:** 952 72 60 22 /  
952 72 60 37
- ◆ **Fax:** 952 72 23 49
- ◆ **Presidenta:**  
Isabel Conde Hinojosa

# mujeremprendedora



La información útil

Regala a una amiga una  
suscripción a **mujeremprendedora**

11 números por sólo 20 euros - 22 números por sólo 37 euros

Llama ahora al **954 53 98 47**

o envía un e-mail a: [mujeremprendedora@mujeremprendedora.net](mailto:mujeremprendedora@mujeremprendedora.net)

[www.mujeremprendedora.net](http://www.mujeremprendedora.net)



### GARABATOS, S.C.

- ◆ Juguetes educativos, complementos y regalos
- ◆ Mar. 2. Paseo Marítimo el Morche. 29793 Torrox Málaga
- ◆ **Tel. y fax:** 952 96 70 61
- ◆ [papgarabatos@hotmail.com](mailto:papgarabatos@hotmail.com)
- ◆ **Gerente:** María Ángeles Jiménez Rico

### GARAJE Y SERVICIOS EL RODEO, S.L.L.

- ◆ Garaje y servicios de automoción
- ◆ P.I. Canterana, parc. 13 29100 Coin, Málaga
- ◆ **Tel. y fax:** 952 45 05 09
- ◆ **Presidenta:** Elena Macías Solís

### GARCÍA Y CHOZAS ASESORES, S.L.

- ◆ Asesoramiento fiscal y laboral. Servicios inmobiliarios
- ◆ Almuñécar. Edif. Alcazaba Local 3. 29780 Nerja Málaga
- ◆ **Tel. y fax:** 952 52 10 53
- ◆ [www.cofycasa.com](http://www.cofycasa.com)
- ◆ [garciochozas@telefonica.net](mailto:garciochozas@telefonica.net)
- ◆ **Administradoras solidarias:** María José Gómez Chozas, Yolanda García y Dolores Sánchez

### GAS MACRO, S.L.

- ◆ Comercialización de gasolinás y gasóleos
- ◆ Ctra. N-340 de Cadiz a Barcelona Punto KJL 29016 Málaga
- ◆ **Tel:** 952 25 09 50
- ◆ **Fax:** 952 25 07 11
- ◆ **Administradora mancomunada:** Camen Martí Crooke

### GEEGOOT, S.C.

- ◆ Vehículos, proyectos e instalaciones solares
- ◆ Alfilidos, 3, 1ª Izda. 29015 Málaga
- ◆ **Tel:** 952 21 98 55 / 951 23 17 46
- ◆ **Fax:** 952 60 13 36 / 951 23 17 31
- ◆ [www.geegoot.com](http://www.geegoot.com)
- ◆ [geegoot@geegoot.com](mailto:geegoot@geegoot.com)
- ◆ **Consejera delegada:** María Ángeles Puche Aguilera

### GESTIÓN Y TRAMITACIÓN DE HIPOTECAS, S.L. (GTH, S.L.)

- ◆ Financiera
- ◆ Avda. Ricardo Soriano, 31, Lo. 25 29600 Marbella, Málaga
- ◆ **Tel:** 952 76 69 96
- ◆ **Fax:** 952 76 69 97
- ◆ [gth@gtfinanciacion.com](mailto:gth@gtfinanciacion.com)
- ◆ **Presidenta:** Teresa Pilar Ramírez Martín

### GIBIDI MÁLAGA, S.L.

- ◆ Puertas metálicas y accesorios
- ◆ Avda. Ortega y Gasset, 111 29006 Málaga
- ◆ **Tel. y fax:** 952 33 48 22.
- ◆ [www.sicilishermandos.com](http://www.sicilishermandos.com)
- ◆ [patro@sicilishermandos.com](mailto:patro@sicilishermandos.com)
- ◆ **Gerente:** Patrocinio Sicilia Oliva

### GIBRALFARO

- ◆ Artesanía
- ◆ Pasaje Noblesas, 6, 5ª G 29002 Málaga
- ◆ **Tel:** 952 32 97 15
- ◆ [flacamacias@hotmail.com](mailto:flacamacias@hotmail.com)
- ◆ **Directora:** María del Carmen Macías Lacalle

### GIBRALJAIRE, S.C.A. (COLEGIO)

- ◆ Enseñanza
- ◆ Ntra. Sra. de los Clarines, 13 29011 Málaga
- ◆ **Tel:** 952 27 06 56
- ◆ [gibraljaire@aces-andalucia.org](mailto:gibraljaire@aces-andalucia.org)
- ◆ **Presidenta:** María Dolores Garrido Díaz

### GINECLÍNICA

- ◆ Ginecología
- ◆ Armengual de la Mota, 33 29007 Málaga
- ◆ **Tel:** 952 30 47 16
- ◆ **Fax:** 952 27 19 01
- ◆ [www.gineclinic.com](http://www.gineclinic.com)
- ◆ [malaga@gineclinic.com](mailto:malaga@gineclinic.com)
- ◆ **Directora gerente:** Gisela Veaser

### GOLDISC

- ◆ Compra y venta de cd's, lp's, y singles
- ◆ Rosario Pino, 6 29640 Fuengirola, Málaga
- ◆ **Tel:** 952 46 33 14
- ◆ [goldisc@eresimas.com](mailto:goldisc@eresimas.com)
- ◆ **Gerente:** María Josefa Martín Ruiz

### GÓMEZ MORENO MIJAS, S.L.

- ◆ Venta y almacén de material eléctrico
- ◆ P.I. Pacífico, 23 local 1 29004 Málaga
- ◆ **Tel:** 952 24 42 68
- ◆ **Fax:** 952 23 59 03
- ◆ **Apoderada:** Nuria Gómez Márquez

### GÓMEZ REYES, S.A.

- ◆ Explotación de salas de cines y explotaciones hoteleras
- ◆ Avda. Ricardo Soriano, 19 Edif. Alf. 29600 Marbella Málaga
- ◆ **Tel:** 952 77 10 00
- ◆ **Administradoras solidarias:** María Isabel Palma Sánchez y María Irene Gómez Palma

### GÓMEZ VAQUER, S.A.

- ◆ Hipermercados y supermercados
- ◆ Avda. Los Lirios, s/n. 29649 Mijas-Costa Málaga
- ◆ **Tel:** 951 06 23 00
- ◆ **Fax:** 951 06 23 04
- ◆ [www.cayetanoyeuromarket.com](http://www.cayetanoyeuromarket.com)
- ◆ [gomezvaquer@cayetanoyeuromarket.com](mailto:gomezvaquer@cayetanoyeuromarket.com)
- ◆ **Directora de Marketing:** Rosa Gómez Vaquer
- ◆ **Directora financiera:** Rosa María Fernández Amigo

### GÓMEZ Y MOLINA JOYEROS, S.L.

- ◆ Joyería y relojería
- ◆ Avda. Ramón y Cajal, 15 - Edif. Zea 29600 Marbella, Málaga
- ◆ **Tel:** 952 77 67 50
- ◆ **Fax:** 952 76 64 22
- ◆ [www.gomezymolina.com](http://www.gomezymolina.com)
- ◆ [info@gomezymolina.com](mailto:info@gomezymolina.com)
- ◆ **Administradora única:** Antonia Molina Navarro

### GRAN HOTEL BENAHAUIS

- ◆ Hostelería
- ◆ Huerta de Rufino, s/n. 29679 Benahavis, Málaga
- ◆ **Tel:** 902 50 48 62 / 951 05 42 90
- ◆ **Fax:** 902 50 48 61 / 952 85 51 21
- ◆ [www.granhotelbenahavis.com](http://www.granhotelbenahavis.com)
- ◆ [info@granhotelbenahavis.com](mailto:info@granhotelbenahavis.com)
- ◆ **Directora comercial:** Cristina Pérez Román

### GRÚAS Y BASCULANTES HERMANOS LÓPEZ, S.L.

- ◆ Montaje de grúas y basculantes
- ◆ Concepción Arenal, 39 P.I. Guadalhorce 29004 Málaga
- ◆ **Tel:** 952 23 11 64
- ◆ **Fax:** 952 23 22 96
- ◆ [hnoslopez@hotmail.com](mailto:hnoslopez@hotmail.com)
- ◆ **Apoderada:** María Postigo Vázquez

### GRUPO BUSC PERSON TELECOMUNICACIONES, S.L.

- ◆ Comercialización de artículos de telecomunicaciones
- ◆ Avda. Ortega y Gasset, 208. Parque Empresarial Alameda 29006 Málaga
- ◆ **Tel:** 952 04 02 02
- ◆ **Fax:** 952 04 02 04
- ◆ [www.buscperson.es](http://www.buscperson.es)
- ◆ [mjf@buscperson.es](mailto:mjf@buscperson.es)
- ◆ **Consejera delegada:** María José Fuentes

### GRUPO DE EDIFICACIONES Y OBRAS, S.A.

- ◆ Construcción
- ◆ San Lazaro, 3 29012 Málaga
- ◆ **Tel:** 952 26 04 91
- ◆ **Consejera secretaria:** Rosa María Espejo Valladares
- ◆ **Consejera:** María del Carmen Valladares Ruiz

### GRUPO EMPRESARIAL VÉRTICE

- ◆ Formación y nuevas tecnologías
- ◆ Marie Curie, 9 29590 Campanillas Málaga
- ◆ **Tel:** 951 01 55 40
- ◆ **Fax:** 902 50 61 17
- ◆ [www.grupovertice.com](http://www.grupovertice.com)
- ◆ [info@grupovertice.com](mailto:info@grupovertice.com)
- ◆ **Secretaria general:** Rocío Estrada

### GRUPO GYPASA

- ◆ Ganadería y piensos compuestos
- ◆ Santa Ana, 4 29320 Campillos, Málaga
- ◆ **Tel:** 952 72 22 00
- ◆ **Fax:** 952 72 23 49
- ◆ **Presidenta:** Isabel Conde Hinojosa

### HARDWARESTEC.INFO

- ◆ Informática y comercio de hardware. Venta on line
- ◆ PTA Avda. Juan López Peñalver, 17, 29500 Campanillas Málaga
- ◆ **Tel:** 952 02 01 73
- ◆ **Fax:** 952 02 02 59
- ◆ [www.hardwarestec.info](http://www.hardwarestec.info)
- ◆ [ventas@hardwarestec.info](mailto:ventas@hardwarestec.info)
- ◆ **Presidenta:** Nuria De La Fuente Teixido

### HARO RENT A CAR, S.L.

- ◆ Alquiler de vehículos
- ◆ Urb. El Pilar km. 166 29688 Estepona Málaga
- ◆ **Tel:** 952 88 36 37
- ◆ **Fax:** 952 88 78 70
- ◆ [www.harorentacar.com](http://www.harorentacar.com)
- ◆ [reservas@harorentacar.com](mailto:reservas@harorentacar.com)
- ◆ **Presidenta:** María del Carmen Saavedra Yorno
- ◆ **Directora financiera:** Ana Espada Saavedra

### HERBORISTERÍA P. 'LA ROMANA'

- ◆ Venta de productos dietéticos
- ◆ Mendoza, 22 29002 Málaga
- ◆ **Tel:** 952 32 48 37
- ◆ **Fax:** 951 11 61 73
- ◆ [laromana@hotmail.com](mailto:laromana@hotmail.com)
- ◆ **Gerente:** Natividad Rosado Reina

### HEREDEROS DE ANTONIO MOYA BARRIONUEVO, S.L. (DEPORTES SANTA GEMA)

- ◆ Venta de material deportivo
- ◆ San Miguel, 19 29620 Torremolinos Málaga
- ◆ **Tel. y fax:** 952 05 83 78
- ◆ [administracion@basedeportessantagama.es](mailto:administracion@basedeportessantagama.es)
- ◆ **Presidenta y consejera delegada:** Ana Moya Campoy
- ◆ **Directora comercial:** Remedios Moya Campoy
- ◆ **Consejera delegada secretaria:** María Victoria Moya Campoy

### HERMANOS ALARCÓN, S.A. (HOTEL DON CURRO)

- ◆ Hostelería (hotel y bingo)
- ◆ Sancha de Lara, 9 29015 Málaga
- ◆ **Tel:** 952 22 72 00



- Fax: 952 21 59 46
- www.hotelondoncurro.com
- reservas@hotelondoncurro.com
- **Presidenta:** María Cruz Alarcón Díaz

#### HERMANOS JEROMO, S.A.

- Venta de productos para agricultura y jardinería
- Lojas, 18 29700 Vélez-Málaga Málaga
- Tel: 952 50 14 37
- Fax: 952 50 14 47
- hermanosjeromo@telefonica.net
- **Presidenta:** Isabel Martín Lozano
- **Gerente:** Belén Martín Chicano

#### HERMANOS SALVATIERRA, S.L.

- Comercio al por mayor de frutas y verduras
- Peñuelas, 2 Arroyo Manzano El Morche 29793 Torrox Málaga
- Tel: 952 53 09 06
- Fax: 952 53 27 92
- luismiguel@econnectar.com
- **Apoderada:** María del Carmen Salvatierra Medina

#### HERRERO-OSBORNE ARQUITECTOS

- Estudio de Arquitectura
- Avda. Carlos Mackintosh, Edif. Puerta del Mar, 3, local 8 29600 Marbella, Málaga
- Tel: 952 86 30 03
- Fax: 952 86 30 08
- h-carquitectos@terra.es
- **Arquitecta directora:** Carola Herrero Lima

#### HISPANO ALEMANA DE TESTIFICACIÓN POR TELEVISIÓN DE SONDEOS, S.L. HATTS

- Extracción de aridos y alquiler y venta de maquinaria
- San Andrés, 3, 1º D 29002 Málaga
- Tel: 952 32 44 32
- Fax: 952 36 16 32
- gtcontrol@infonegocio.com
- **Apoderada:** Isidora Pérez Díaz

#### HOBBYNE'S

- Modelismo y radiocontrol

- Porcelana, 12 Bda. Sta. Rosalia 29591 Málaga
- Tel. y fax: 952 43 77 03
- www.hobbynes.com
- hobbynes@hotmail.com
- **Gerente:** Inés Sánchez Fernández

#### HORMIGÓN PROYECTADO ANDALUCÍA, S.L.

- Construcción
- Hilera, 8 Edif. Scala 2000 portal 7, 1ºC 29007 Málaga
- Tel: 952 30 73 54
- Fax: 952 30 74 16
- www.grupoafrosa.com
- **Apoderada:** Isabel Rosas Cristofol

#### HORMIGONES SAN JULIÁN, S.L.

- Elaboración y venta de hormigón fresco
- Ctra. Carril de Montañez Parc 21 P.I. San Julian 29006 Málaga
- Tel: 952 24 33 22
- Fax: 952 23 61 56
- **Administradora única:** María Belén González Delgado
- **Apoderada:** María Inmaculada González Delgado

#### HORMIGONES SAN PEDRO, S.A.

- Fabricación de hormigón
- Avda. Valle Inclán, 20 P.I. La Campana 29660 Marbella Málaga
- Tel: 952 78 00 06
- Fax: 952 90 88 30
- marketing@maoefema.com
- **Consejera secretaria:** Inmaculada Moreno Pedrazuela

#### HORWATH

- Hotel, Consultora especializada en Hotelería, Turismo y Ocio
- Anoreta Golf - Caborana, 10 29738 Torre Benegalbón Málaga
- Tel: 914 51 70 30 / 607 51 16 42 / 679 21 40 88
- Fax: 913 99 06 41
- www.horwathconsulting.com
- mjgutierrez@horwathconsulting.com

- **Directora:** María José Gutiérrez Muñoz

#### HOSPITAL COSTA DEL SOL

- Hostelería
- Ctra. N-340 km. 187 29600 Marbella Málaga
- Tel: 952 76 98 59
- www.hcs.es
- hcs@hcs.es
- **Directora de RRHH:** Susana Villaiba
- **Subdirectora de Servicios Generales:** Susana Sierra

#### HOT SPOT PROPERTIES, S.L.

- Servicios inmobiliarios
- Paraje el gato, 26 29570 Cártama Málaga
- Tel: 952 11 80 62 / 666 62 31 72
- Fax: 952 11 80 62
- michelle@hspotproperties.com
- **Gerente:** Michelle Bendel

#### HOTEL ALBERO LODGE

- Hostelería
- Urb. Finca La Cancelada, Támesis, 16 29689 Estepona Málaga
- Tel: 952 88 07 00
- Fax: 952 88 52 38
- www.alberolodge.com
- info@alberolodge.com
- **Directora general:** Myriam Pérez-Torres

#### HOTEL HUSA MAINAKE

- Hostelería
- Los Fenicios, s/n 29740 Torre del Mar Málaga
- Tel: 952 54 72 46
- Fax: 952 54 15 43
- www.husa.es / www.hotelmainake.com
- mainake@husa.es
- **Directora:** María Jesús Cestero Millán

#### HOTEL HUSA REINA VICTORIA

- Hostelería
- Jerez, 25, 29400 Ronda Málaga
- Tel: 952 87 12 40
- Fax: 952 87 10 75
- www.hotelreinaVictoriaRonda.com
- rehavidoriaronda@husa.es

- **Directora general:** Natividad Caballero
- **Directora financiera:** Auxiliadora Madrid

#### HOTEL ITEBA RURAL

- Hostelería
- Avda. de las Flores, 1 29327 Teba, Málaga
- Tel: 952 71 30 20
- Fax: 952 74 86 42
- www.hotelitebarural.com
- itebacomercial@hotelitebarural.com
- **Directora general:** Magdalena González
- **Directora financiera:** Desirée Moronta

#### HOTEL LAS PIRAMIDES

- Hostelería
- Paseo Marítimo, s/n 29640 Fuengirola, Málaga
- Tel: 952 47 06 00
- Fax: 952 58 32 97
- info@hotellaspiramides.com
- **Apoderada:** María Cristina Canto Nuñez

#### HOTEL N H MÁLAGA, S.A.

- Hostelería
- Avda. Río Guadalmedina, s/n 29007 Málaga
- Tel: 952 07 13 23
- Fax: 951 23 93 86
- www.nh-hotel.com
- **Apoderada:** María Auxiliadora Vargas Medina

#### HT GABINETE PSICOANALITICO

- Gabinete psicoanalítico
- Esperanto, 9, 2º D 29007 Málaga
- Tel: 952 39 21 65 / 626 67 33 22
- www.htpsicoanalisis.com
- htpsicoanalisis@hotmail.com
- **Directora:** Helena Trujillo Luque

#### HURIS ESTILO DE VIDA, S.L.

- Organización de eventos
- Marín García, 5º, 5 oficina 9 29006 Málaga
- Tel. y fax: 952 22 24 34
- hunsvida@hotmail.com
- **Gerente:** Cristina Guersoli Giménez

#### HUTESA AGROALIMENTARIA, S.A.

- Envasado, preparado y exportación de aceitunas

- Ctra. N-334, km. 136 29520 Fuente de Piedra Málaga
- Tel: 952 73 52 25
- Fax: 952 73 51 00
- www.hutesa.com
- hutesa@hutesa.com
- **Presidenta:** María Paz Hurtado Cabrera

#### I.BONALD

- Comercio de óleos y marcos (bellas artes)
- Shanti Andia local 1 29006 Málaga
- Tel. y fax: 952 32 00 64
- ibonald@ya.com
- **Gerente:** Isabel Bonald Infante

#### I+DEA HÁBITAT

- Nuevas Tecnologías para el sector inmobiliario y la construcción
- PTA Marie Curie, 35 29590 Campanillas, Málaga
- Tel: 619 48 17 09
- www.ideahabitat.com / www.ideahabitat.net
- laura.adrados@scerca.es
- **Gerente:** Laura Adrados

#### IBERINOIA, S.A.

- Menaje de hogar
- Pedro Gómez Chaix, 5 29007 Málaga
- Tel. y fax: 952 10 43 88
- www.iberinoia.es
- iberinoia@iberinoia.es
- **Delegada comercial:** Amador Amaro Jiménez

#### IELCO, S.L.

- Construcción
- Ctra. Azucarera-Intelhorce, 6D 29196 Málaga
- Tel: 952 24 51 51
- Fax: 952 24 53 51
- www.ielco.es
- ielco@ielco.es
- **Gerente:** Ana María López Caparrós

#### INDACOIN, S.L.

- Decoración
- Avda. Puerto José Banús, Urb. Playas del Duque Edif. Málaga Local 2 C 29670 Nueva Andalucía (Marbella), Málaga
- Tel: 952 81 21 18
- Fax: 952 81 27 60
- indacoin@arrakis.es
- info@dconcha.com
- concha@dconcha.com

- ◆ **Directora general:**  
Concha  
González Cañestro

### INERGETIC AG

- ◆ Desarrollo de plantas centrales eléctricas de biomasa
- ◆ Avda. Juan López Peñalver, 17  
29590 Campanillas Málaga
- ◆ Tel: 952 02 03 48
- ◆ Fax: 952 02 03 49
- ◆ www.inergetic.de
- ◆ correo@inergetic.de
- ◆ **Director de la sucursal de Inergetic en España:**  
Pacale Schwertek

### INFILTRADAS

- ◆ Agencia de creatividad y publicidad
- ◆ Trinidad Grund, 8, 3º  
29001 Málaga
- ◆ Tel: 952 22 09 49 /  
630 11 58 06
- ◆ www.infiltradas.com
- ◆ direccion@infiltradas.com
- ◆ **Gerente:**  
Aurora de la  
Rosa Durán

### INGENIERÍA Y CONSTRUCCIONES ALLUE S.A. (INCOASA)

- ◆ Promoción y construcción
- ◆ Argentea, 40 4º A  
29010 Málaga
- ◆ Tel: 952 61 04 52
- ◆ Fax: 952 61 09 76
- ◆ administracion@incoasa.es
- ◆ **Apoderada:**  
Esmeralda Lucena Allue

### INMO CHANGE, S.L.

- ◆ Promoción inmobiliaria
- ◆ Lope de Vega  
Edif. La Lubina, 4 Local 9  
29640 Fuengirola Málaga
- ◆ Tel: 952 66 44 68
- ◆ Fax: 952 66 43 40
- ◆ www.micasapain.com
- ◆ **Administradora solidaria:**  
Mónica Graciela Loeb

### INMOBILIARIA CRIJOPAL, S.L.

- ◆ Promoción inmobiliaria
- ◆ Montalbán, 3, 1º  
29002 Málaga
- ◆ Tel: 952 04 02 00
- ◆ Fax: 952 04 12 41
- ◆ **Secretaría:**  
Paula Fernando Abon

### INMOBILIARIA OLLERTAS, S.A.

- ◆ Promoción inmobiliaria
- ◆ Mauricio Moro, 2, 6º, of. 9  
29006 Málaga
- ◆ Tel: 952 34 34 31
- ◆ Fax: 952 34 86 80
- ◆ parquemalaga@  
parquemalaga.com
- ◆ **Apoderada:**  
María Remedios  
Ruiz Pérez

### INSTITUTO DE IDIOMAS GEOS MARBELLA

- ◆ Enseñanza Idiomas
- ◆ Valentuñana,  
4 - Pasaje Ami  
29600 Marbella. Málaga
- ◆ Tel: 952 86 76 01 /  
670 67 56 32
- ◆ Fax: 952 82 42 94
- ◆ www.geos
- ◆ info@geos-marbella.com
- ◆ **Directora gerente:**  
Carmen Illanes Alberca

### INSTITUTO DE PRÁCTICA EMPRESARIAL

- ◆ Escuelas de Dirección de Empresas
- ◆ Huerta del Soto - c/ Isabel Barreto, 4  
29140 Chumiana. Málaga
- ◆ Tel: 952 62 27 79 /  
902 99 89 40
- ◆ Fax: 952 62 31 80
- ◆ www.pe-hn.com
- ◆ info@pe-hn.com
- ◆ **Responsables de Comunicación y Relaciones Externas:**  
Maribel Baeza y  
Rocio Huertas
- ◆ **Directora de Programas en Madrid:**  
Teresa Lozano
- ◆ **Directoras de programas en Andalucía Occidental:**  
Carmen Alcántara y  
Dolores Rosa
- ◆ **Directoras de programas en Andalucía Oriental:**  
Ana Huertos y  
Beatriz Garvi
- ◆ **Directora de Apoyo a la Estrategia:**  
Ana Ramirez

### INTERMEDIA EDUCACIÓN

- ◆ Organización y gestión de actividades escolares complementarias
- ◆ Los Rosales, 38  
29730 Rincón de la Victoria Málaga
- ◆ Tel: 952 40 71 89 /  
639 15 00 99

- ◆ Fax: 952 40 71 89
- ◆ www.intermediaeducacion.com
- ◆ info@  
intermediaeducacion.com
- ◆ **Gerente:**  
Lucía Marín Mandly

### IRIDIA HISPANIA, S.L.

- ◆ Servicios, Psicología, Coaching, RRHH, Desarrollo personal profesional
- ◆ Las Terrazas de Marina Marbella - Fase III, portal 3, 7ºD  
29600 Marbella Málaga
- ◆ Tel. y fax: 952 89 84 97
- ◆ www.iridia.org
- ◆ pruz@iridia.org;  
info@iridia.org
- ◆ **Consejeras delegadas:**  
Marina de Juan y Pilar Ruiz

### ISOFOTÓN, S.A.

- ◆ Energía, agua y gas
- ◆ P.I. Santa Teresa  
Caleta de Vélez, 52  
29006 Málaga
- ◆ Tel: 915 31 26 25
- ◆ Fax: 915 31 10 07
- ◆ www.isofoton.com
- ◆ isofoton@isofoton.com
- ◆ **Gerente de Comunicación:**  
Lucía Sainz
- ◆ **Directora de Producción:**  
Dolores Mailló
- ◆ **Directora de Marketing:**  
Salomé Sanz

### JACARANDA

- ◆ Artesanía floral
- ◆ Los Remedios, 25  
29340 Cañete la Real Málaga
- ◆ Tel: 952 18 34 57 /  
636 08 95 31
- ◆ **Gerente:**  
Mercedes Gil Toscano

### JANA BANANA

- ◆ Juguetes y libros para niños
- ◆ Avda. Juan Gómez Juanito 3, local 2  
29640 Fuengirola Málaga
- ◆ Tel: 952 58 80 46 /  
648 75 73 10
- ◆ Fax: 952 47 08 39
- ◆ educalia@  
educalia.e.telefonica.net
- ◆ **Directora y administradora:**  
Pilar Díaz

### JEPRE, S.C.A. (COLEGIO LOPE DE VEGA)

- ◆ Enseñanza
- ◆ Cataluña, 13-16  
29008 Málaga
- ◆ Tel: 952 30 53 93
- ◆ Fax: 952 64 03 73
- ◆ jepre@aces-andalucia.org;  
lopevega1@msn.com
- ◆ **Tesorera:**  
Josefa Peláez Bernal
- ◆ **Secretaría:**  
María de Gracia  
Cortés Alarcón

### JOVITEL TELECOMUNICACIONES

- ◆ Distribuidor de Telefónica Movistar, consultor y mayorista de Panasonic
- ◆ Pereda, 5  
29017 Málaga
- ◆ Tel: 952 20 17 00
- ◆ Fax: 952 29 31 71
- ◆ www.jovitel.com
- ◆ jovitel@jovitel.com
- ◆ **Directora general:**  
Virginia Molero

### JUAN ALARCÓN MORENO, S.L.

- ◆ Venta de azulejos, terrazos y sanitarios
- ◆ San Bernardo, 6  
29649 Mijas Costa Málaga
- ◆ Tel: 952 47 16 93
- ◆ Fax: 952 58 71 07
- ◆ juanalarcon@microsur.es
- ◆ **Consejera:**  
María Isabel  
Torres Fernández
- ◆ **Consejera:**  
María Isabel Alarcón Torres

### JUAN CARLOS RAMOS VILLALOBOS, S.L.

- ◆ Instalaciones de fontanería
- ◆ Alameda Capuchinos, 55  
29014 Málaga
- ◆ Tel: 952 26 11 04
- ◆ Fax: 952 28 64 50
- ◆ **Apoderada:**  
Pilar Ramos Reyes

### JUAN RUBIO, S.L. (EL MIMBRE)

- ◆ Fabricación de pan precocido
- ◆ PTA Graham Bell, 6  
29590 Campanillas Málaga
- ◆ Tel: 952 02 86 02
- ◆ Fax: 952 02 02 19
- ◆ www.elmimbre.com
- ◆ elmimbre@elmimbre.com

- ◆ **Directora comercial:**  
Ángeles Paz Caravante
- ◆ **Responsable del Sistema Gestión de la Calidad:**  
Concepción Rubio Paz

### KINOS

- ◆ Alto diseño en plata
- ◆ Alcázarilla, 11 bjo dcha  
29012 Málaga
- ◆ Tel. y fax: 952 60 00 85
- ◆ eva-mariamorales@  
hotmail.com
- ◆ **Gerente:**  
María José López

### KORAI EVENTS, S.L.

- ◆ Organización de eventos
- ◆ Arenal, 11 2º B  
29016 Málaga
- ◆ Tel: 952 06 05 35
- ◆ Fax: 952 06 05 37
- ◆ www.koraievents.net
- ◆ koraievents@koraievents.net
- ◆ **Directora general:**  
Pascalle Thomas
- ◆ **Directora financiera:**  
Anabel Checa
- ◆ **Directora comercial:**  
Olga Moreno

### KRISTINA SZEKELY INMOBILIARIA

- ◆ Inmobiliaria
- ◆ 3B Edif. Benabola  
Nueva Andalucía  
29660 Marbella Málaga
- ◆ Tel: 952 81 01 02
- ◆ Fax: 952 81 77 88
- ◆ www.ksmarbella.com
- ◆ general@ksmarbella.com
- ◆ **Presidenta:**  
Kristina Szekely

### LA CASITA DE PEPA, S.C.A.

- ◆ Enseñanza
- ◆ Avda. Gregorio Diego, s/n,  
local 50. 29004 Málaga
- ◆ Tel. y fax: 952 17 40 86
- ◆ **Presidenta:**  
Elisa Quesada
- ◆ **Socias:**  
Josefa Rojano Armijo y  
Olga Escalero Suz

### LA CAZALLA

- ◆ Casa rural
- ◆ Tajo del Abanico,  
Apdo. de Correos 160  
29400 Ronda  
Málaga
- ◆ Tel: 952 11 41 75
- ◆ www.hotellacasalla.com
- ◆ reserva@hotellacasalla.com
- ◆ **Gerente:**  
María Ruiz González

#### LA CHIVIRRINA COMARES

- Alimentaria (queso artesano)
- Los Ventorros de Comares, 7  
29195 Comares Málaga
- Tel: 952 11 53 87
- Gerente:  
Antonia María Leal Montañez

#### LA DESPENSA DE MARIOLA

- Venta de productos ibéricos
- Avda. de España, 23  
29130 Alhaurín de la Torre Málaga
- Tel: 952 42 61 55
- Gerente:  
María Dolores Delgado León

#### LA MONTANERA, S.C.A.

- Alimentaria (jamones y charcutería)
- Avda. Santiago Ramón y Cajal s/n  
Mercado Ciudad Jardín  
29014 Málaga
- Tel: 667 88 55 99
- Fax: 952 25 04 94
- Gerente:  
María Victoria Hernández Arcas

#### LA NORIA

- Artesanía
- Huerto de la Madera, 3 derecha. 29002 Málaga
- Tel: 952 34 91 37
- Gerente:  
Trinidad Durán Rodríguez

#### LA POSADA MORISCA

- Hotel rural
- Loma de la Cruz, s/n  
29788 Frigiliana, Málaga
- Tel: 952 53 41 51
- Fax: 952 53 43 39
- www.laposadamorisca.com  
Info@laposadamorisca.com
- Directora:  
Sara Navas Sánchez

#### LA TIENDA DEL TÉ

- Venta de té y teteras
- San Juan, 22  
29005 Málaga
- Tel: 952 21 21 41 /  
696 75 97 91
- www.latiendadelte.com
- Gerente:  
Rosa López Pernia

#### LA TRASTIENDA DE ANA

- Artesanía decorativa
- Severo Ochoa, 17  
29530 Alameda Málaga
- Tel: 952 71 07 16
- Gerente:  
Ana María Sánchez Martínez

#### LABORATORIO DEL INSTITUTO DE INVESTIGACIÓN, DESARROLLO Y CONTROL DE CALIDAD EN LA EDIFICACIÓN, INDYCCCE, S.L.

- Control de calidad e informes y asistencia técnica a obras
- PTA Severo Ochoa, 6  
29590 Campanillas Málaga
- Tel: 952 02 81 90
- Fax: 952 02 81 91
- www.lidycco.es
- lidycco@lidycco.es
- Directora técnica:  
Rocío García-Espina Soler

#### LÁCTEOS EL PASTOR DEL VALLE, S.L.

- Alimentaria (leche de cabra)
- Huertas Altas, 3  
29120 Alhaurín el Grande Málaga
- Tel: 952 49 03 57
- Fax: 952 59 57 08
- info@elpastordelvalle.com
- Gerente:  
Josefa Burgos Caravantes

#### LACYB, S.L.

- Sanitaria
- Pza. del Teatro, 4 1º A y G  
29008 Málaga
- Tel: 952 22 11 55 /  
952 21 34 16 /  
952 21 42 95 /  
687 85 24 61
- Fax: 952 21 47 19
- www.lacyb.com
- lacyb@lacyb.com
- Consejera delegada:  
Ana María Cabrera Valenzuela
- Directora general:  
Eva Romero Sánchez

#### LAS ARTES DEL COLOR

- Pintura decorativa
- Eclipse, 21  
29006 Málaga
- Tel: 952 43 24 38 /  
852 14 64 16
- www.abaco.ya.com/  
artedelcolor

- monicang@terra.es
- Gerente:  
Mónica Natera García

#### LÁSER WASH ESPAÑA

- Lavado de vehículos y venta de máquinas de lavado
- Centro Comercial Ibérico Sótano  
29660 Nueva Andalucía Málaga
- Tel: 952 81 78 70
- Fax: 952 81 54 76
- www.laserwashspain.com
- info@laserwashspain.com
- Administración:  
Patricia Rey Gil

#### LAURA INTERIOR DESIGN

- Proyectos, interiorismo, fabricación y diseño
- P.I. La Ermita, c/ Carbón 112, 2º Izda.-3  
29600 Marbella, Málaga
- Tel: 952 90 66 03
- Fax: 952 90 66 30
- www.laurainterior.com
- design@laurainterior.com
- Directora general:  
Sun Van Denbrande

#### LAURA OLEA

- Taller de sombreros, tocados y flores
- Strachan, 4, 2º, 2  
29015 Málaga Málaga
- Tel: 952 22 27 78
- yorolda@hotmail.com
- Propietaria:  
Laura Olea

#### LAURA TORRES GONZÁLEZ

- Venta y asesoramiento sobre los beneficios de los productos naturales
- Lope de Rueda, 194  
29190 Málaga
- Tel: 952 43 20 03 /  
636 15 32 83
- Gerente:  
Laura Torres González-Oliveros

#### LAURO GOLF, S.A.

- Campo de Golf
- Ctra. A-404, km. 14  
29130 Alhaurín de la Torre Málaga
- Tel: 952 41 27 67
- Fax: 952 41 47 57
- www.laurogolf.com
- info@laurogolf.com
- Administradora solidaria:  
María de la O Pitarich Little

#### LAUROMUEBLE DISTRIBUCIÓN, S.L.

- Intermediarios del comercio de muebles y artículos para el hogar
- Guernica, 38  
P.I. Santa Cruz  
29196 Málaga
- Tel: 952 17 62 67
- Fax: 952 17 65 44
- jperez@lauromueble.com
- Apoderada:  
María Encarnación Cantero Moreno

#### LB JOYERÍA Y RELOJERÍA

- Joyería y Platería
- Archidona, 33  
29310 Villanueva de Algaidas, Málaga
- Tel: 952 74 35 04
- Gerente:  
Encarni Benítez Quintana

#### LEISURE IMMO SERVICE, S.L.

- Agencia inmobiliaria
- Urb. Riviera del Sol, Avda. Polaris, 27, edif. Edén  
29649 Mijas-Costa Málaga
- Tel: 952 93 25 23
- Fax: 952 93 38 42
- www.leisureimmo.com
- info@leisureimmo.com
- Directora general:  
Yolanda Preciados Fernández

#### LEPANTO, COFIPANTO, S.A.

- Catering y pastelería
- P.I. Arroyo Miel  
Pacharán, 7 y 9  
29631 Benalmádena Málaga
- Tel: 952 44 70 12
- Fax: 952 56 14 13
- www.cateringlepanto.com
- lepanto@  
cateringlepanto.com
- Adjunta a Dirección:  
Marta Hoz Hake

#### LES ROCHES MARBELLA

- Formación en Alta Dirección de Hotel
- Urb. Lomas de Río Verde, Ctra. Istan, km. 1 s/n  
29602 Marbella Málaga
- Tel: 952 76 41 45
- Fax: 952 76 44 38
- www.lesroches.es
- admissions@lesroches.es
- Admisiones:  
Liza Humphrey

- Directora general:  
María Teresa Gozalo

#### LIBROSOL, S.L.

- Venta al por mayor de libros
- Cerrajerros, 14 Bj  
29006 Málaga
- Tel: 952 34 67 06
- Fax: 952 32 02 19
- librosol@jet.es
- Administradora solidaria:  
Rosalia Sanz Galindo

#### LICOR MEDITERRÁNEO, S.L.

- Fábrica de bebidas
- Niquel, 36 P.I. La Ermita  
29600 Marbella, Málaga
- Tel: 952 90 25 76
- Fax: 952 90 25 81
- www.licormed.com
- licormediterraneo@  
telefonica.net
- Consejera delegada:  
Patrizia Marsoner
- Directora general  
y financiera:  
Liliana Battisti Piredda

#### LIDERPAPEL, S.A.

- Fabricación de artículos de papelería
- Camino San Rafael, 79 bajo. 29006 Málaga
- Tel: 952 32 28 04
- Fax: 952 34 39 03
- info@liderpapel.com
- Presidenta:  
Ana María González Ramos

#### LILIPUT UN MUNDO EN MINIATURA

- Venta de manualidades y miniaturas y artículos de colección
- San Martín  
Edif. Centro 1, local 5  
29740 Torre del Mar Málaga
- Tel. y fax: 952 54 30 14
- liliput-miniaturas@  
spansurf.com
- Gerente:  
María Paz Carrera Rodríguez

#### LIMPIEZA Y MANTENIMIENTO C. COSTAS, S.L.

- Limpieza
- Avda. Manuel Agustín Heredia, 18. 29001 Málaga
- Tel: 952 60 41 83
- Fax: 952 22 69 69
- ccostasl@ccostasl.com

- ◆ **Consejera delegada:**  
María del Carmen  
González Coronado

### LO RENUEVO RESTAURACIONES

- ◆ Restauración de muebles
- ◆ Océano Pacífico, 63  
29130 Alhaurín de la Torre  
Málaga
- ◆ **Tel:** 952 96 03 69
- ◆ [www.lorenuevo.com](http://www.lorenuevo.com)
- ◆ [consulta@lorenuevo.com](mailto:consulta@lorenuevo.com)
- ◆ **Gerente:**  
Isabel Biedma López

### LOASUR AUDIOVISUAL, S.L.

- ◆ Producción  
cinematográfica,  
platos de rodaje  
y alquiler equipos  
audiovisuales
- ◆ Ctra. de Mijas, km. 2  
29100 Coín, Málaga
- ◆ **Tel:** 952 45 32 32
- ◆ **Fax:** 952 45 23 25
- ◆ [www.loasur.com](http://www.loasur.com)
- ◆ [info@loasur.com](mailto:info@loasur.com)
- ◆ **Directora financiera:**  
Josefa Agüera Bernal

### LOLA ESPEJO, S.L.L.

- ◆ Complementos de moda
- ◆ Fajardo, 4 Málaga Centro  
29005 Málaga
- ◆ **Tel:** 952 22 72 98
- ◆ [www.lolaespejo.com](http://www.lolaespejo.com)
- ◆ [texdes@mixmail.com](mailto:texdes@mixmail.com)
- ◆ **Gerente:**  
María Dolores  
Espejo Martín

### LÓPEZ CANO RESTAURACIÓN, S.L.

- ◆ Hostelería  
(restaurantes)
- ◆ Pza. de la Marina, 2  
29015 Málaga
- ◆ **Tel:** 952 37 16 33
- ◆ **Fax:** 952 38 04 59
- ◆ **Administradora única:**  
Adela Carolina  
López García

### LUANA FAZIO

- ◆ Confeción y venta  
de bolsos artesanales
- ◆ Carretería, 78, 1º B  
29015 Málaga
- ◆ **Tel:** 952 80 94 76 /  
651 13 71 28
- ◆ **Gerente:**  
Luana Fazio

### LUCÍA POU PROPERTIES

- ◆ Inmobiliaria

- ◆ Avda. Ricardo Soriano, 25  
29600 Marbella, Málaga
- ◆ **Tel:** 952 77 49 45
- ◆ **Fax:** 952 82 61 42
- ◆ [www.luciapou.com](http://www.luciapou.com)
- ◆ [info@luciapou.com](mailto:info@luciapou.com)
- ◆ **Consejera delegada:**  
Vanessa López

### LUISA BERROCAL, FLORISTAS

- ◆ Decoración floral  
y jardinería
- ◆ Ramón y Cajal, 8  
29600 Marbella, Málaga
- ◆ **Tel:** 952 76 59 59 /  
609 56 70 40
- ◆ **Fax:** 952 82 09 25
- ◆ [www.grupoberrocal.com](http://www.grupoberrocal.com)
- ◆ [infor@grupoberrocal.com](mailto:infor@grupoberrocal.com)
- ◆ **Vicepresidenta:**  
María Luisa Rüdner Alés

### LUNA CRECIENTE

- ◆ Artesanía, platería y  
complementos de Asia
- ◆ Juan de Padilla, 12  
29008 Málaga
- ◆ **Tel:** 952 60 16 65
- ◆ **Gerente:**  
María Soledad  
González Serrano

### M.V. MUEBLES Y DISEÑOS

- ◆ Muebles, cocinas  
y decoración
- ◆ Santa Margarita, 1  
29740 Torre del Mar  
Málaga
- ◆ **Tel:** 952 54 49 48 /  
635 31 51 30
- ◆ **Fax:** 952 54 49 48
- ◆ [monicaveradecoracion@  
yahoo.es](mailto:monicaveradecoracion@yahoo.es)
- ◆ **Gerente:**  
Mónica Vera

### M30M PRODUCCIONES AUDIOVISUALES, S.C.A.

- ◆ Producción audiovisual
- ◆ Carretería 100, 2º  
29008 Málaga
- ◆ **Tel. y fax:** 952 22 49 93
- ◆ [www.m30m.com](http://www.m30m.com)
- ◆ [m30m@m30m.com](mailto:m30m@m30m.com)
- ◆ **Presidenta:**  
Ana María Sánchez León

### MABRI MARBELLA, S.L.

- ◆ Comercio de madera  
y bricolaje
- ◆ Ctra. Cadiz  
Málaga km. 183  
29600 Marbella  
Málaga
- ◆ **Tel:** 952 77 17 42

- ◆ **Fax:** 952 77 07 96
- ◆ [madesur@vnet.es](mailto:madesur@vnet.es)
- ◆ **Administradora solidaria:**  
María Asunción Sanz Alaez

### MACDONALD RESORTS SPAIN, S.A.

- ◆ Servicios de administración  
de complejos *time-sharing*
- ◆ Ctra. Cádiz Málaga  
km. 197,198  
29649 Mijas Costa  
Málaga
- ◆ **Tel:** 952 93 10 82
- ◆ **Fax:** 952 93 06 38
- ◆ **Consejera:**  
Christie Scott Somerville

### MADRE SELVA

- ◆ Comercio de artesanía
- ◆ Pza. de la Constitución, 3  
29313 Villanueva  
del Trabuco, Málaga
- ◆ **Tel:** 952 75 22 45
- ◆ **Gerente:**  
Montserrat Mateo Romero

### MAIGALBE, S.L.

- ◆ Restaurantes
- ◆ Ctra. de Ojen s/n  
29600 Marbella  
Málaga
- ◆ **Tel:** 952 86 54 63
- ◆ **Apoderada:**  
Begoña Rodríguez Zarate

### MALACA INSTITUTO CLUB HISPÁNICO, S.L.

- ◆ Escuela de idiomas
- ◆ Cortada, 6 bajo  
29018 Málaga
- ◆ **Tel:** 952 20 05 04
- ◆ **Administradora única:**  
Ida Hansen  
Bang Willadsen

### MALAGUENA DE AUTOMOCIÓN, S.A.

- ◆ Venta de automóviles  
Citroën y taller
- ◆ Avda. Ortega y Gasset,  
km. 2,4. 29006 Málaga
- ◆ **Tel:** 952 04 03 13
- ◆ **Fax:** 952 36 06 60
- ◆ [www.sama.es](http://www.sama.es)
- ◆ **Directora general:**  
Marina Zamora  
Rodríguez

### MALAYER BOLSOS Y COMPLEMENTOS

- ◆ Venta de bolsos  
y complementos
- ◆ Santos, 6. 29005 Málaga
- ◆ **Tel. y fax:** 952 22 99 14
- ◆ [inesmal@terra.es](mailto:inesmal@terra.es)

- ◆ **Gerente:**  
Ana Inés Malaver Estevez

### MAMI CHIC

- ◆ Moda infantil y premamá
- ◆ Marqués de Larios, 4, 1º  
29005. Málaga. Málaga
- ◆ **Tel:** 952 22 39 52
- ◆ [nuriahiguera@mixmail.com](mailto:nuriahiguera@mixmail.com)
- ◆ **Propietaria:**  
Nuria Higuera

### MANANTIAL

- ◆ Manantial de salud  
y sabiduría
- ◆ Blas de Lezo, 2  
29011 Málaga
- ◆ **Tel:** 952 61 83 79
- ◆ **Gerente:**  
Ana María  
Martínez González

### MANUFACTURAS ARABESCO, S.A.

- ◆ Fabricación de lencería
- ◆ Almonte, 6. P.I. Pacifico  
29004 Málaga
- ◆ **Tel:** 952 24 17 60
- ◆ **Fax:** 952 24 17 69
- ◆ [man-bajoarabesco@  
yahoo.es](mailto:man-bajoarabesco@yahoo.es)
- ◆ **Administradora única:**  
Vicenta María  
Ros Fernández

### MARBECAR, S.A.

- ◆ Venta de automóviles  
y accesorios
- ◆ Juan de la Cierva, 15  
Ctra. de Cádiz km. 189  
29600 Marbella. Málaga
- ◆ **Tel:** 952 77 99 66
- ◆ **Fax:** 952 77 85 56
- ◆ **Administradora solidaria:**  
Rosa Gómez Gil

### MARBELLA CARPET CENTER, S.A.

- ◆ Comercio de alfombras
- ◆ Ctra. de Cádiz km. 179  
29600 Marbella. Málaga
- ◆ **Tel:** 952 82 72 20
- ◆ **Fax:** 952 90 10 55
- ◆ **Administradora única:**  
Ghislaine Grutman  
Francine Leontine

### MARBELLA CLUB HOTEL GOLF RESORT & SPA

- ◆ Hostelería y turismo
- ◆ Bulevar Príncipe Alfonso  
von Hohenlöhe, s/n.  
29600 Marbella. Málaga
- ◆ **Tel:** 952 82 22 11
- ◆ **Fax:** 952 82 30 18

- ◆ [www.marbellaclub.com](http://www.marbellaclub.com)
- ◆ [comercia@marbellaclub.com](mailto:comercia@marbellaclub.com)
- ◆ **Coordinadora de Ventas:**  
Beatriz López de Frutos

### MARCET, CONSULTORIA INTEGRAL PARA EMPRESAS, S.L. (GRUPO ORBERE)

- ◆ Consultoría
- ◆ Avda. Málaga, 36, 2ºD  
29720 Rincón de la Victoria  
Málaga
- ◆ **Tel:** 952 97 37 60 /  
675 10 03 94
- ◆ **Fax:** 952 97 37 60
- ◆ [www.marceitoconsultoria.com/](http://www.marceitoconsultoria.com/)  
[www.orbere.com](http://www.orbere.com)
- ◆ [malaga@orbere.com](mailto:malaga@orbere.com)
- ◆ **Presidenta:**  
Marta Marín Jiménez

### MARGARET NURSERIES SAN MARTÍN, S.L.

- ◆ Producción de  
tomates por vivero
- ◆ Paseo de Reding, 43  
3º. Pta. Izqda.  
29016 Málaga
- ◆ **Tel:** 952 85 40 35
- ◆ **Fax:** 952 85 41 38
- ◆ **Apoderada:**  
Matilde Álvarez Gutiérrez

### MARÍA DEL CARMEN NEBRO GUERRA

- ◆ Peluquería y estética  
(venta de productos  
y mobiliario)
- ◆ Horacio Lengo, 18  
29006 Málaga
- ◆ **Tel:** 952 31 90 00
- ◆ **Fax:** 952 34 90 90
- ◆ [www.gruponebro.com](http://www.gruponebro.com)
- ◆ [info@gruponebro.com](mailto:info@gruponebro.com)
- ◆ **Gerente:**  
María del Carmen  
Nebro Guerra

### MARÍA DOLORES RAMÍREZ RAMÍREZ

- ◆ Venta de Thermomix
- ◆ Playa Virginia,  
portal 3, 6º B  
29018 Málaga
- ◆ **Tel:** 952 29 64 54 /  
658 65 32 96
- ◆ [termomixlola@hotmail.com](mailto:termomixlola@hotmail.com)
- ◆ **Gerente:**  
María Dolores  
Ramírez Ramírez

### MARÍA PILAR MAROTO DÍAZ

- ◆ Comercialización de  
un sistema de higiene  
y salud para el hogar

- Plinzón, 10 2º C  
29001 Málaga
- **Tel:** 952 06 04 74
- **Fax:** 952 22 94 89
- **Gerente:**  
María Pilar Maroto Díaz

#### MARIMPART, S.A.

- Promotora e inmobiliaria
- Los Geranios, 28  
Urb. Riviera del Sol  
29649 Mijas Costa  
Málaga
- **Tel:** 952 93 51 03
- **Fax:** 952 93 40 08
- **admin@bplussvillas.es**
- **Administradora mancomunada:**  
Emile Livina Vos Rudy

#### MARINA ARCOS

- Confección y venta de trajes nupciales
- Pueria del Mar, 20  
29003 Málaga
- **Tel:** 952 22 37 93
- **Fax:** 952 22 67 70
- **www.marinaarcos.com**
- **info@marinaarcos.com**
- **Gerente:**  
María Paz Rodríguez Crespo

#### MARSANGO

- Grupo inmobiliario
- Pablo Casals, 1  
Edif. Sarai, 3º  
29602 Marbella  
Málaga
- **Tel:** 952 86 11 51
- **Fax:** 952 86 38 97
- **www.marsango.com**
- **marsango@marsango.com**
- **Directora general y consejera delegada:**  
María Martínez Sánchez

#### MASTICA LA SEMILLA

- Fabricante y diseñadora textil y de bisutería
- Amador de los Ríos, 44  
29018 Málaga
- **Tel:** 952 20 33 87 /  
600 33 13 32
- **info@masticasalasemilla.com**
- **Gerente:**  
María Bernarda Suárez González

#### MATERIALES

##### CONSTRUCCIÓN SERRANO

- Venta de materiales de construcción y fontanería
- Avda. Mijas, 2  
29650 Mijas, Málaga
- **Tel:** 952 46 12 37
- **Fax:** 952 46 12 41

- **Presidenta y consejera delegada:** María del Carmen Martín Ruiz
- **Consejera delegada secretaria:**  
Alicia Serrano Martín

#### MAUDESTUDIO

- Formación ocupacional
- Alameda Principal, 21, 4º  
29001 Málaga
- **Tel:** 952 22 55 71
- **Fax:** 952 06 10 10
- **www.maudestudio.com**
- **investigaciones@maudestudio.com**
- **Directora:**  
Ana Rosa Ladoux Aguilár

#### MAUDIST C.D.

- Creación de CD's y libros didácticos
- Ramal Rodeo, 3  
29017 Málaga
- **Tel:** 952 22 55 71 / 72
- **Fax:** 952 06 10 10
- **www.maudist.com**
- **maudistcd@maudist.com**
- **Directora:**  
Ana Rosa Ladoux Aguilár

#### MC AG. INMOBILIARIA

- Inmobiliaria y servicios financieros
- Pza. de Uncibay, 3,  
3º, 29008 Málaga
- **Tel:** 952 21 91 59
- **Fax:** 952 22 38 90
- **www.mcinmobiliaria.com**
- **intemational3@mcinmobiliaria.com**
- **Directora general:**  
Pilar Torregrosa Castellano

#### MEDUSA

- Venta textil y diseño
- Santos, 6, 29005 Málaga
- **Tel:** 952 22 09 85 /  
619 36 90 93
- **Fax:** 952 22 09 85
- **Gerente:**  
Ruth Cabal Bretones

#### MERCADOS CENTRALES DE ABASTECIMIENTO DE MÁLAGA, S.A. (MERCAMÁLAGA, S.A.)

- Gestión y promoción de mercados mayoristas
- Avda. José Ortega y Gasset, 553  
29196 Málaga
- **Tel:** 952 17 90 10
- **Fax:** 952 17 90 06
- **www.mercamalaga.es**
- **mercamalaga@mercamalaga.es**

- **Presidenta:**  
Purificación Pineda Vargas

#### MERCAEMPRESAS

- Comercio electrónico
- Marie Curie, 9-5, PTA  
29590 Campanillas  
Málaga
- **Tel:** 902 50 65 48
- **Fax:** 902 50 61 17
- **www.mercaempresas.com**
- **info@mercaempresas.com**
- **Directora de Marketing:**  
Escarlata González
- **Directora comercial:**  
Alicia García Basuete

#### MI TALLA

- Comercio de ropa de señora especializado en tallas grandes
- Puerto Oncala, 10  
29003 Málaga
- **Tel. y fax:**  
952 35 66 79
- **Gerente:**  
Carmen del Pino Burgos

#### MIAFRUTO, S.A.

- Comercialización hortofrutícola
- Calderón de la Barca, 28  
29600 Marbella  
Málaga
- **Tel:** 952 90 80 80
- **Fax:** 952 81 30 55
- **www.miafruto.com**
- **Administradora única:**  
María de las Mercedes Flygare

#### MIELES EL POLEAR

- Venta de mieles artesanales del bosque, romero, azahar, miflora, polen y meloja
- Apartado de Correos 303  
29400 Ronda  
Málaga
- **Tel. y fax:** 952 19 09 61
- **Gerente:**  
María Teresa Moya Badillo

#### MIGUEL BUSTOS E HIJOS, S.L.

- Construcción, excavaciones, fabricación de hormigón, etc
- Virgen de la Candelaria, 7 bajo local  
29170 Colmenar  
Málaga
- **Tel:** 952 73 02 64
- **Fax:** 952 73 06 55
- **Apoderada:**  
Fermína Bustos Montañez

#### MIGUEL Y RODRÍGUEZ, S.L.

- Promoción y construcción
- Avda. Andalucía, 21  
Entreplanta  
29002 Málaga
- **Tel. y fax:** 952 32 32 00
- **Adjunta a Dirección General:**  
Ana Belén Rodríguez Porras

#### MLK

- Línea de camisetas (Málaga)
- Eduardo Álvarez, 3 1ª A  
29003 Málaga
- **Tel. y fax:** 952 33 60 95
- **www.mikmalaga.com**
- **mikmalaga@hotmail.com**
- **Gerente:**  
María Hidalgo Vilaseca

#### MLK PATRIMONIO Y ARQUEOLOGÍA, S.L.

- Desarrollo, Gestión y Producción de Arqueología, Patrimonio y contenidos culturales
- Apartado de Correos 6094  
29080 Málaga
- **Tel:** 952 20 14 19 /  
661 34 91 75
- **Fax:** 952 20 14 19
- **www.mlk.es**
- **patrimonio@mlk.es**
- **Directora del Área de Patrimonio & Arqueología y Gestión de Proyectos:**  
Leticia Salvago Soto

#### MOBILIARIOS MOGAR, S.L.

- Intermediarios del comercio de muebles, etc.
- Compositor Lehmberg Ruiz, Edif. Galaxia  
29007 Málaga
- **Tel:** 952 27 13 47
- **Fax:** 952 27 28 38
- **www.mogar.es**
- **mogar@mogar.es**
- **Administradora solidaria:**  
Aida Stecochini del Río

#### MODAS BAMBINO

- Confección
- Cisneros, 6, 29005 Málaga
- **Tel:** 952 21 53 87
- **Fax:** 952 60 95 10
- **Gerente:**  
María Luisa Gutiérrez Pascual

#### MODAS ZARPA, S.A.

- Confección

- Concepción Arenal, 27  
P.I. Guadalhorca  
29004 Málaga
- **Tel:** 952 24 03 68
- **Fax:** 952 24 42 73
- **Administradora única:**  
Francisca Zaragoza Aragón
- **Apoderada:**  
Sonia Peña Zaragoza

#### MODE PARK COSTA, S.L.

- Fabricación de elementos urbanos para parques infantiles y fabricación de acero inoxidable
- Camino Huerta Santa Cruz, 8 y 10  
P.I. Santa Cruz  
29004 Málaga
- **Tel:** 952 17 61 22
- **Fax:** 952 17 61 33
- **Administradora única:**  
María José López Delgado

#### MONTEROMAR, S.L.

- Gestión de comunidades y construcción
- Reino de León, 26  
Bda. Miraflores del Palo  
29018 Málaga
- **Tel:** 952 29 61 43
- **Fax:** 952 29 61 54
- **adefas\_mar@terra.es**
- **Apoderada:**  
Susana Reina Díaz

#### MQC INMOBILIARIA

- Inmobiliaria
- Camino de Suárez 12 bajo  
29011 Málaga
- **Tel:** 952 64 07 08
- **Fax:** 952 91 92 36
- **masquecasad@telefonica.net**
- **Gerente:** María Julia Carrasco Padilla

#### MUEBLES BANDERA MARTÍNEZ, S.L.

- Comercio de muebles y electrodomésticos
- Avda. Andalucía, 33 bajo  
29007 Málaga
- **Tel:** 952 33 43 00
- **Fax:** 952 32 57 65
- **muebles@banderavivar.com**
- **Administradoras solidarias:** María del Mar Vicario Florido y Josefa Medrano García

#### MULTIFIESTAS

- Disfraces y artículos de fiesta
- Pza. Uncibay  
Galerías Goya, Local 2  
29008 Málaga

- ◆ Tel: 952 22 36 62
- ◆ Fax: 952 60 92 92
- ◆ www.multifestas.com
- ◆ mvictoria@multifestas.com
- ◆ Gerente:  
Teresa Pannocchia Blanca

### MULTISERVICIOS SIRIO, S.L.

- ◆ Trabajos verticales y mantenimiento de edificios
- ◆ Seminario, 2  
29012 Málaga
- ◆ Tel: 952 65 04 04
- ◆ Fax: 952 65 03 74
- ◆ marina@posidilia.com
- ◆ Directora área:  
Carmen Gallardo Pastor

### MULLER CONSULT, S.L.

- ◆ Promociones inmobiliarias
- ◆ Pza. Monseñor Rodrigo Bocanegra, s/n  
Edif. King Edward bajo  
29600 Marbella  
Málaga
- ◆ Tel: 952 76 40 78
- ◆ Fax: 952 82 15 01
- ◆ www.mueblesconsult.com
- ◆ Apoderada:  
Michaela Knoll

### MUNDO

#### MANAGEMENT, S.A.

- ◆ Agencia de espectáculo
- ◆ Cuarteles, 39, 1º C  
29002 Málaga
- ◆ Tel: 952 32 81 00
- ◆ Fax: 952 36 15 24
- ◆ www.@mundo.com
- ◆ Administradora solidaria:  
Hermínia Fernández Martín

### MUÑOZ RUIZ, S.A.

- ◆ Venta de artículos de ferretería
- ◆ Gerald Brenan,  
61, 65 y 67,  
P.I. Guadalhorce  
29004 Málaga
- ◆ Tel: 952 24 19 46
- ◆ Fax: 952 24 57 64
- ◆ comercial@ferretenaelmetro.com
- ◆ Vicepresidenta:  
Luz María Barrio Álvarez
- ◆ Consejera:  
Cristina Almoguera Montañez

### MVCI HOLIDAYS, S.L.

- ◆ Promotora inmobiliaria
- ◆ Ctra. Cádiz, km. 168  
29680 Estepona  
Málaga
- ◆ Tel: 952 88 04 95
- ◆ Fax: 952 88 84 36
- ◆ www.vacacionclub.com

- ◆ sales.playa@vacacionclub.com
- ◆ Presidenta:  
Julia Ward-Vieira
- ◆ Directora general:  
Arlene Atteck

### MYRAMAR DIVISIÓN HOTELERA, S.L.

- ◆ Hostelería (explotación de hotel)
- ◆ Avda. Andalucía, 21 Edif. Jardines de Pica  
29002 Málaga
- ◆ Tel. y fax: 952 32 32 00
- ◆ central@miramar.com
- ◆ Apoderada:  
Ana Belén Rodríguez Porras

### MZG MARBELLA, S.L.

- ◆ Instalaciones y suministros de fontanería
- ◆ San Bernabé, 12  
29600 Marbella. Málaga
- ◆ Tel: 952 82 87 79
- ◆ Fax: 952 86 11 37
- ◆ mzg@jet.es
- ◆ Administradora única:  
Magdalena Zambrano Guzman

### NARVAL INGENIERIA, S.A.

- ◆ Servicios técnicos de ingeniería y medio ambiente
- ◆ Noblejas, 2 y 4, 1º  
29002 Málaga
- ◆ Tel: 952 34 39 01
- ◆ Socia:  
Rafaela García Lomas

### NATIEL 2000, S.A.

- ◆ Promoción inmobiliaria
- ◆ Zuloaga Las Chimeneas, s/n  
29730 Rincón de la Victoria. Málaga
- ◆ Tel: 952 53 11 96
- ◆ Fax: 952 53 21 23
- ◆ Administradora única:  
Elena Albarra García

### NATUR ANDALUS, S.L.

- ◆ Centro de salud y belleza
- ◆ Horacio Lengua, 16  
29006 Málaga
- ◆ Tel: 952 31 34 05
- ◆ Gerente:  
María Isabel Prieto Blanco

### NATUREMA, S.L.

- ◆ Tratamiento y depuración de aguas

- ◆ Esteban Salazar  
Chapela, 16, 5º, 24  
29004 Málaga
- ◆ Tel: 952 17 33 39
- ◆ Fax: 952 24 43 10
- ◆ www.naturema.com
- ◆ naturema@arquid.es
- ◆ Gerente: María José Suárez Escartín

### NAÚTICA ANTONIO DE LA PEÑA, S.A.

- ◆ Náutica
- ◆ Casares, Polígono Comercial Azucarera  
29004 Málaga
- ◆ Tel: 952 23 03 16
- ◆ Fax: 952 23 85 14
- ◆ www.nap.es
- ◆ nap@nap.es
- ◆ Presidenta:  
Josefa Gallego

### NAVIRO INMOBILIARIA 2000, S.L.

- ◆ Promoción y construcción inmobiliaria
- ◆ Pza. Uncibay, 8  
29008 Málaga
- ◆ Tel: 952 21 37 07
- ◆ Fax: 952 22 01 41
- ◆ Apoderada:  
Féjisa Jordan Orbe

### NIETA DE PURA PALOMA VALLE

- ◆ Pastelería y mantecados
- ◆ Duranes, 18 bajo  
29200 Antequera. Málaga
- ◆ Tel. y fax: 952 84 00 59
- ◆ Gerente:  
Purificación Campos Alcalá

### NOVASOFT

- ◆ Tecnología de la Información y Comunicación
- ◆ Avda. de la Axarquía, 29  
29730 Rincón de la Victoria  
Málaga
- ◆ Tel: 951 06 65 00
- ◆ Fax: 951 06 65 10
- ◆ www.novasoft.es
- ◆ novasoft@novasoft.es
- ◆ Directora del Área de Comunicación e Imagen Corporativa:  
Lourdes López Mondaca
- ◆ Directora financiera:  
Nieves Callejón Reyes
- ◆ Directora de Recursos Humanos:  
Inmaculada Escaño Anas

### NOVIAS MERBA

- ◆ Confección de trajes de novia

- ◆ Clavel s/n  
29500 Alora  
Málaga
- ◆ Tel: 952 49 60 08
- ◆ Gerente:  
Inmaculada Merino Baena

### NOVOSUR

- ◆ Comercialización de telefonía móvil
- ◆ Camino de Málaga, 9  
29700 Vélez-Málaga  
Málaga
- ◆ Tel: 902 07 55 24
- ◆ Fax: 952 55 82 06
- ◆ www.novosur.com
- ◆ novosur@novosur.com
- ◆ Presidenta:  
Isabel María Martínez Marfil

### NTRA. SRA. DE LA CANDELARIA, S.C.A.

- ◆ Oleícola
- ◆ El Pilar, s/n  
29170 Colmenar  
Málaga
- ◆ Tel: 952 73 01 02
- ◆ Fax: 952 73 09 47
- ◆ www.candelaria.es
- ◆ candelaria@hojiblanca.es
- ◆ Gerente:  
Francisca Rueda Sánchez

### NTRA. SRA. DE VILLAVERDE, DE CONSUMO S.C.A.

- ◆ Panadería y dulces
- ◆ Avda. de Blanes, 5  
29550 Ardales  
Málaga
- ◆ Tel: 952 45 91 70
- ◆ Fax: 952 45 83 21
- ◆ aseard@terra.es
- ◆ Gerente:  
Francisca Florida Lamela

### NUEVAS INVERSIONES TECNOLÓGICAS ASOCIADAS, S.L. (NUNTESA)

- ◆ Tarificación adicional y marketing móvil
- ◆ Santa Lucía, 11 3º-1  
29008 Málaga
- ◆ Tel. y fax:  
902 66 60 60
- ◆ www.nuntesa.com
- ◆ info@nuntesa.com
- ◆ Directora financiera:  
Soledad Balenilla Reina

### NUOVO MOTOR 2, S.L.

- ◆ Comercio de vehículos terrestres

- ◆ Ctra. Nacional Cádiz- Málaga, km. 183  
29600 Marbella. Málaga
- ◆ Tel: 952 77 80 35
- ◆ Fax: 952 86 29 80
- ◆ www.peugot.es/nuevomotor2
- ◆ nuevomotor@psanet.es.net
- ◆ Administradora solidaria:  
Carmen Rodríguez Mata

### Ñ DE DISEÑO

- ◆ Diseño gráfico y multimedia
- ◆ Coronel Osuna, 6  
29006 Málaga
- ◆ Tel. y fax: 952 34 48 18
- ◆ www.alt164.ws
- ◆ info@alt164.ws
- ◆ Gerente:  
María Isabel Jiménez Rodríguez

### OBRADOR DE PASTELERIA NTRA. SRA. VIRGEN DE LA OLIVA

- ◆ Pastelería
- ◆ Carreteros, 21  
29532 Molina. Málaga
- ◆ Tel: 952 74 04 56
- ◆ Gerente:  
Rita Llamas Muñoz

### OPENBANK

- ◆ Banco
- ◆ Avda. de la Aurora, 81  
Edif. Cóndor  
Entrada Pza de la Villa de Castellefels, 4  
29006 Málaga
- ◆ Tel: 952 32 45 44
- ◆ www.openbank.es
- ◆ Directora de Openbank Málaga:  
Montserrat Domínguez

### ORE - OIL, S.L.

- ◆ Distribuidor de gasoil
- ◆ Avda. Ricardo Soriano, 51  
29600 Marbella. Málaga
- ◆ Tel: 952 77 27 11
- ◆ Fax: 952 86 27 11
- ◆ Administradora:  
Ana Ramos Morales

### ORGANIZA2, ORGANIZACIÓN Y GESTIÓN DE EVENTOS

- ◆ Organización integral de eventos empresariales y sociales
- ◆ Avda. Manuel Agustín Heredia, 22, 6º 2  
29006 Málaga
- ◆ Tel: 619 20 94 56
- ◆ Fax: 952 29 60 31
- ◆ www.organiza2.com
- ◆ info@organiza2.com

- **Directora general:**  
Patricia Corrales Tapia

#### ORTEGA VELA, S.A.

- Construcción
- Arroyuelo, 2  
29680 Estepona  
Málaga
- **Tel:** 952 80 06 87
- **Fax:** 952 79 08 83
- **Administradora:**  
María Luisa Ortega Benzal

#### ORTHER HIGIENE Y PROTECCIÓN, S.L.

- Venta de equipos de protección laboral y uniformes
- P.I. Santa Cruz  
C/ Los Sueños, 8  
29004 Málaga
- **Tel:** 952 17 17 73
- **Fax:** 952 10 58 15
- [www.grupo-ohp.com](http://www.grupo-ohp.com)
- [grupo-ohp@grupo-ohp.com](mailto:grupo-ohp@grupo-ohp.com)
- **Directora:**  
María Dolores  
Fernández Ramírez

#### ÓSCAR RUZ BRAVO (SOLVIE)

- Consultora de calidad, comunicación, publicidad y finanzas
- Avda. Juan López Peñalver, Edif. Centro de Empresas, Ala B, puerta 4, 3º, PTA  
29590 Campanillas  
Málaga
- **Tel. y fax:** 952 02 80 68
- [www.solve.es](http://www.solve.es)
- [infosolve@solve.es](mailto:infosolve@solve.es)
- **Presidenta:**  
Francy Fernández

#### PARKLAND ESPAÑOLA, S.A.

- Sociedad promotora
- Oficina de ventas,  
Urb. Jardín Botánico,  
Ctra. Nac. 340 km. 200  
29649 Mijas Costa  
Málaga
- **Tel:** 952 49 40 87
- **Fax:** 952 49 38 12
- **Administradora única:**  
Jacqueline Shriqui Crispin

#### PARQUE CEMENTERIO DE MÁLAGA S.A. PARCEMASA

- Servicios de pompas fúnebres
- Ctra. Colonia Santa Inés  
Campanillas  
29590 Málaga
- **Tel:** 952 43 41 00

- **Fax:** 952 43 41 51
- **Presidenta y consejera delegada:**  
Carolina España Reina

#### PAVIMENTOS ASFÁLTICOS DEL SUR, S.A.L. (PAVASUR)

- Fabricación asfaltos
- P.I. Parc B, 24  
29200 Antequera  
Málaga
- **Tel:** 952 84 05 08
- **Fax:** 952 70 50 43
- **Consejeras:**  
María Teresa  
Ruiz Domínguez y  
Concepción  
Olmedo Molina

#### PELUQUERÍA ROSARIO

- Peluquería, muestra y exhibición de postciería, extensiones y permanentes de labios, cejas y párpados
- Avda. de la Constitución, 30, Arroyo de la Miel  
29631 Benalmádena  
Málaga
- **Tel:** 952 56 21 70
- **Gerente:**  
Rosario Pedraja Cortés

#### PELUQUERÍA Y ESTÉTICA LAURA CANO

- Peluquería, estética y body piercing
- Manuel Altolaguirre, 36,  
local 1, 29003 Málaga
- **Tel:** 952 36 24 09 /  
636 32 23 90
- **Gerente:**  
Laura Cano García

#### PICÓN Y ROSA, S.A.

- Venta al por mayor de pescados y mariscos
- Muelle Comercial  
Pescadería, 14  
29002 Málaga
- **Tel. y fax:** 952 21 89 13
- **Consejera:**  
Cristina Villalón Gallego
- **Consejera secretaria:**  
María del Carmen  
Cabello Tracón

#### PIRÁMIDE DE CONSTRUCCIONES M. M. S.L.

- Construcción
- Centro Guadalmina, 3 Ofc  
4 San Pedro de Alcántara  
29670 Marbella  
Málaga
- **Tel:** 952 88 01 07
- **Fax:** 952 88 02 08

- **Administradora única:**  
Encarnación  
Muñoz Agüera

#### PISCINAS GUNITE, S.L.

- Construcción  
Conde de las Navas, 25  
29017 Málaga
- **Tel:** 952 20 34 90
- **Fax:** 952 20 34 89
- [p.gunite@vnet.es](mailto:p.gunite@vnet.es)
- **Apoderada:**  
María Victoria  
López Rosas

#### PISCIS CONSTRUCTORA PROMOTORA, S.A.

- Construcción y promoción
- Blanco Coris, 4 Entplt  
29007 Málaga
- **Tel:** 952 28 58 50
- **Fax:** 952 28 86 97
- **Consejeras:**  
Esperanza Escudero  
Ruiz Bacanal, Ana Isabel  
Gómez Martín y Lourdes  
Escudero Ruiz Lacanal

#### PLANCHA QUICK

- Servicio de plancha a domicilio y local
- Plaza de la Basconia, 1,  
local 4, 29010 Málaga  
Málaga
- **Tel:** 952 61 75 18
- [auvigi@hotmail.com](mailto:auvigi@hotmail.com)
- **Propietarias:**  
Auxiliadora González y  
María del Carmen Cagiao

#### PLP PSICÓLOGOS, S.L.

- Psicología
- Tejón y Rodríguez,  
3, 1º - A  
29008 Málaga
- **Tel:** 902 14 14 60 / 11 87 53
- **Fax:** 952 06 13 08
- [www.plp.net](http://www.plp.net)
- [plp@plp.net](mailto:plp@plp.net)
- **Subdirectora y responsable de Calidad:**  
María José Ruiz Suárez

#### POLITIQUEAR.COM

- Creación y desarrollo de campañas de imagen, políticas y electorales
- Aldea de las Águilas, 3  
Guadalmina Alta  
29678 Alcántara-Marbella  
Málaga
- **Tel:** 952 88 77 71
- **Fax:** 952 88 21 74
- [www.politiquear.com](http://www.politiquear.com)
- [politiquear@gmail.com](mailto:politiquear@gmail.com)
- **Consejera delegada:**  
Beatriz Cabezedo

#### POSADAS DE ESPAÑA, S.A.

- Hostelería
- PTA Graham Bell, 4  
29590 Campanillas  
Málaga
- **Tel:** 951 23 30 00
- **Fax:** 951 23 30 01
- [www.posadasdeespana.com](http://www.posadasdeespana.com)
- [hotelmálaga@posadasdeespana.com](mailto:hotelmálaga@posadasdeespana.com)
- **Directora financiera:**  
María José Crisóstomo
- **Directora comercial:**  
Paola Sastre

#### PREBAR, S.A.

- Venta al por mayor de bebidas
- Alcalde Bernardo  
Melendez, 11 P.I. El Viso  
29006 Málaga
- **Tel:** 952 33 22 04
- **Fax:** 952 32 64 43
- [prebar@prebar.com](mailto:prebar@prebar.com)
- **Consejera:**  
María del Carmen  
Lara Sánchez
- **Consejera secretaria:**  
Ángela Fontana  
Barrionuevo

#### PREFABRICADOS METÁLICOS TAFER, S.A.

- Prefabricados metálicos
- Ctra. de Cártama km. 9  
29120 Alhaurín El Grande  
Málaga
- **Tel:** 952 49 11 16
- **Fax:** 952 59 44 60
- [www.tafers.com](http://www.tafers.com)
- **Consejera:**  
Antonia Guerrero Plaza
- **Consejera:**  
María Jesús  
García Gómez

#### PRIMA RENT A CAR, S.L.

- Alquiler de vehículos
- Ildefonso Marzo, 9  
29003 Málaga
- **Tel:** 952 31 09 75
- **Fax:** 952 35 99 36
- [www.rentacarprima.com](http://www.rentacarprima.com)
- [prima@rentacarprima.com](mailto:prima@rentacarprima.com)
- **Gerente:**  
Ana María  
García Rodríguez

#### PROCONO, S.A.

- Televisión por cable
- Alderete, 22 Bj  
29013 Málaga
- **Tel:** 952 65 11 99
- **Fax:** 952 65 18 70
- [ptvmálaga@ptutelcom.com](mailto:ptvmálaga@ptutelcom.com)
- **Apoderada:**  
Amelia Carillo Carballo

#### PRODUCTOS GUADALHORCE, S.A.

- Fabricación de derivados del cemento
- Alcalde Guillermo Reina,  
144 P.I. El Viso 3º  
Fase Fábrica  
29006 Málaga
- **Tel:** 952 34 42 50
- **Fax:** 952 34 43 91
- **Administradora única:**  
Isabel Patricia  
Figueras Benjumea

#### PRODUCTOS QUÍMICOS INTERNACIONALES, S.A. (PROQUINSA)

- Comercialización de productos químicos
- Azucarera Intelhorce  
Parc 1, 26 P.I. Guadalhorce  
29004 Málaga
- **Tel:** 952 24 70 71
- **Fax:** 952 17 14 24
- **Consejera:**  
María Dolores  
González Selva

#### PROINCO SANEAMIENTOS, S.L.

- Venta de artículos de fontanería y calefacción
- Hortelanos, 4 P.I. Antequera  
29200 Antequera  
Málaga
- **Tel:** 952 70 22 46
- **Fax:** 952 70 21 21
- **Directora comercial:**  
Rocío Carmen Baena Mira

#### PROMOCIONES FRANCISCO RUIZ ALCÁZAR, S.L.

- Construcción y promoción
- Avda. Cristóbal Colón, 40  
29130 Alhaurín de la Torre  
Málaga
- **Tel:** 952 41 31 61
- **Fax:** 952 41 03 76
- **Apoderada:**  
Antonia María Ruiz Palomo

#### PROMOTORES Y CONSULTORES ZIUR, S.L.

- Construcción
- Generación, 48  
P.I. La Huertecilla  
29006 Málaga
- **Tel:** 952 24 82 50
- **Fax:** 952 17 82 33
- **Administradora solidaria:**  
Teresa Maldonado Taillefer

#### RANCHOS REUNIDOS, S.A.

- Desarrollo inmobiliario turístico

- ◆ Urb. La Cala Golf, s/n  
29649 Mijas Costa  
Málaga
- ◆ **Tel:** 952 66 90 20
- ◆ **Fax:** 952 66 90 22
- ◆ [www.lacala.com](http://www.lacala.com)
- ◆ [lacala@lacala.com](mailto:lacala@lacala.com)
- ◆ **Directora de Marketing:**  
Natalia Hernández

### RECREA. ANIMA, EXPRESA Y EDUCA, S.C.A.

- ◆ Ocio y formación
- ◆ Juan del Encina, 12  
29013 Málaga
- ◆ **Tel:** 952 65 77 94
- ◆ **Fax:** 952 65 70 92
- ◆ [www.recrea.biz](http://www.recrea.biz)
- ◆ [recrea@recrea.biz](mailto:recrea@recrea.biz)
- ◆ **Presidenta:**  
María Jesús Zea Montero
- ◆ **Socias:**  
María del Rosario y María  
Cristina Zea Montero

### RED LINE 2002, S.L.

- ◆ Confección industrial  
textil
- ◆ Tórtola, 18  
Puerto de la Torre  
29190 Málaga
- ◆ **Tel:** 952 43 87 70
- ◆ **Fax:** 952 43 13 50
- ◆ [blvelane2000@hotmail.com](mailto:blvelane2000@hotmail.com)
- ◆ **Gerente:**  
Ana Angeles  
Del Valle Romeo

### REGALOS P & J

- ◆ Tienda de regalos,  
pendientes, etc.
- ◆ San Juan, 13  
29005 Málaga
- ◆ **Tel:** 952 21 18 23
- ◆ **Gerente:**  
María José  
Torre Pelegrín

### RESORT TRAVEL ANDALUCÍA, S.A.

- ◆ Recepción de grupos  
(viajes de empresas  
extranjeras)
- ◆ Decano Pedro  
Navarrete - Núcleo  
Cristal, local 19  
29620 Torremolinos  
Málaga
- ◆ **Tel:** 952 37 62 50
- ◆ **Fax:** 952 37 62 68
- ◆ [www.resorttravel.net](http://www.resorttravel.net)
- ◆ [rta-andalucia@resorttravel.net](mailto:rta-andalucia@resorttravel.net)
- ◆ **Directora general y Directora:**  
María-Grazia Dotti

### RESTAURANTE ASADOR EL MUELLE

- ◆ Restaurante asador
- ◆ Bda de la Estación s/n  
29370 Bensoján. Málaga
- ◆ **Tel:** 952 16 75 08
- ◆ [sexima@eresmas.com](http://sexima@eresmas.com)
- ◆ **Gerente:**  
Regina Núñez Aguilár

### RESTAURANTE PLAZA DE LA RANA, S.L.

- ◆ Hostelería. Restauración
- ◆ Avda. Ricardo Soriano, 34 /  
Av. José Mallá, 2  
29600 Marbella. Málaga
- ◆ **Tel:** 952 76 51 70 / 41 74
- ◆ **Fax:** 952 82 40 35
- ◆ [www.lapesquera.com](http://www.lapesquera.com)
- ◆ **Administradora única:**  
Adelá Nuñez Pacheco

### RESTAURANTE VEGETARIANO ESPIGA

- ◆ Restaurante vegetariano
- ◆ Avda. Joan Miró,  
21 Local 6  
29620 Torremolinos  
Málaga
- ◆ **Tel:** 952 37 06 64 /  
646 31 63 88
- ◆ **Gerente:**  
Remedios Martín Peña

### RIGAL

- ◆ Regalos de bebé,  
infantil y juvenil
- ◆ Pza. Conde Ferrería, 6  
29006 Málaga
- ◆ **Tel:** 952 28 64 82 /  
696 51 52 19
- ◆ **Gerente:**  
Inmaculada Rivas Gálvez

### RIOFLOL FLORISTERÍA

- ◆ Floristería
- ◆ Noguera, 47  
29180 Riogordo. Málaga
- ◆ **Tel:** 952 73 26 12
- ◆ **Gerente:** María del  
Carmen Ruiz Ales

### ROCHELLE

- ◆ Comercio
- ◆ Avda. Severo Ochoa, 10  
Hotel Fuerte Miramar  
29600 Marbella. Málaga
- ◆ **Tel:** 952 85 48 99
- ◆ [gbonicolini@yahoo.es](mailto:gbonicolini@yahoo.es)
- ◆ **Propietaria:**  
Gina Bonicolini

### RODRÍGUEZ CALS, S.L.

- ◆ Venta de artículos  
deportivos y confección

- ◆ Ayda. Valencia, 1  
29680 Estepona. Málaga
- ◆ **Tel:** 952 80 36 61
- ◆ **Fax:** 952 80 35 00
- ◆ **Administradora única:**  
Florentina Cals López

### ROFAR, S.L.

- ◆ Maquinaria de hostelería,  
cocinas y lavandería
- ◆ Ayala, 78. 29002 Málaga
- ◆ **Tel:** 952 33 84 41
- ◆ **Fax:** 952 34 82 04
- ◆ [www.rofar.es](http://www.rofar.es)
- ◆ [rofar@rofar.es](mailto:rofar@rofar.es)
- ◆ **Consejera delegada:**  
Belén Romero
- ◆ **Gerente:**  
María Eugenia  
Romero Roldán
- ◆ **Directora comercial:**  
Alicia Romero

### ROMBO SOL 2002, S.L.

- ◆ Venta de vehículos  
nuevos y usados
- ◆ Avda. Litoral, 63  
29680 Estepona  
Málaga
- ◆ **Tel:** 952 80 19 34
- ◆ **Fax:** 952 79 24 99
- ◆ **Administradora solidaria:**  
María Isabel  
Ramos Galián

### RONDA MUSICAL

- ◆ Imagen y sonido  
(instrumentos musicales)
- ◆ Espinél, 116  
29400 Ronda  
Málaga
- ◆ **Tel. y fax:** 952 87 26 53
- ◆ **Administradora única:**  
María Isabel  
Fernández Mateos

### RONDEÑA DE INVERSIONES, S.L.

- ◆ Construcción y  
compraventa de  
inmuebles
- ◆ Sevilla, 40  
29400 Ronda  
Málaga
- ◆ **Tel. y fax:** 952 87 23 50
- ◆ **Apoderada:**  
María José Ponce Gil

### ROQUÍANA, S.C.A. DE CORTE Y CONFECCIÓN

- ◆ Confección textil
- ◆ Carlos, 24  
29300 Archidona. Málaga
- ◆ **Tel. y fax:** 952 71 44 06
- ◆ **Presidenta:**  
Purificación  
Córdoba Córdoba

### S.A. DE LADRILLOS Y TEJAS

- ◆ Fabricación de ladrillos
- ◆ Carril De Falyt, 9  
29010 Málaga
- ◆ **Tel:** 952 30 56 00
- ◆ **Fax:** 952 30 56 08
- ◆ **Consejera:**  
Pilar González Potes

### SAFER DECORACIÓN Y MUEBLE DE COCINA INTEGRAL, S.A.

- ◆ Venta de muebles  
y electrodomésticos
- ◆ Ctra. Cadiz Málaga km. 179.  
Urb. Marbellamar, 1  
29600 Marbella. Málaga
- ◆ **Tel:** 952 82 68 18
- ◆ **Administradora única:**  
Adolfina María  
Carmen Ortiz Codoner

### SANEAMIENTOS PUYA, S.L.

- ◆ Venta de saneamientos  
y fontanería
- ◆ Castilla, 1  
29670 San Pedro  
de Alcántara. Málaga
- ◆ **Tel:** 952 78 28 39
- ◆ **Fax:** 952 79 96 81
- ◆ [puya@puya.es](mailto:puya@puya.es)
- ◆ **Administradora única:**  
Ángeles Puya García

### SANITUBO, S.A.

- ◆ Comercio al por mayor  
de materiales de  
construcción
- ◆ San Bernardo, 8  
29650 Mijas. Málaga
- ◆ **Tel:** 952 47 58 89
- ◆ **Fax:** 952 46 74 39
- ◆ [info@sanitubo.com](mailto:info@sanitubo.com)
- ◆ **Consejeros:**  
Mercedes Muñoz García  
y María Concepción  
García Ayuso

### SARA

- ◆ Artesanía
- ◆ Avda José Santos Rey, 13  
29640 Fuengirola. Málaga
- ◆ **Tel:** 952 47 63 14 /  
655 93 43 47
- ◆ **Gerente:**  
Lobna Zuheir El-Nakhala

### SATL E INVERSIONES GRUPO SOL, S.L.

- ◆ Promoción inmobiliaria
- ◆ Paraíso Barronal  
Urb. Paraíso Beach  
Resort Hotel  
29680 Estepona. Málaga

- ◆ **Tel:** 952 88 24 88
- ◆ **Fax:** 952 88 23 75
- ◆ **Administradora mancomunada:**  
María José Iglesias Portos

### SAVISOL

- ◆ Recogida de aceites y  
grasas vegetales usadas
- ◆ Alcalde Garret y Souto, 92  
R.I. El Viso. 29006 Málaga
- ◆ **Tel:** 951 16 05 24
- ◆ **Fax:** 951 16 05 25
- ◆ [www.savisol.com](http://www.savisol.com)
- ◆ [recogidas@savisol.com](mailto:recogidas@savisol.com)
- ◆ **Administradora única:**  
María Remedios  
Muñoz García

### S.C.A. DE INTERÉS SOCIAL BUEN SERVICIO

- ◆ Ayuda a domicilio  
y formación
- ◆ Pza. del Salvador, 16  
29591 Málaga
- ◆ **Tel:** 952 43 30 90
- ◆ **Fax:** 952 62 65 77
- ◆ [www.buen-servicio.com](http://www.buen-servicio.com)
- ◆ [info@buen-servicio.com](mailto:info@buen-servicio.com)
- ◆ **Presidenta y directora comercial:**  
María del Carmen  
Ruiz Picón
- ◆ **Gerente:**  
Cristina Torres de Giles

### SCHOOL OF ENGLISH ABADIA

- ◆ Enseñanza de inglés
- ◆ Pza. Murillo Carreras 4,  
locales 3 y 4. 29002 Málaga
- ◆ **Tel:** 952 35 34 17
- ◆ **Fax:** 952 35 51 59
- ◆ [www.abadiaschool.com](http://www.abadiaschool.com)
- ◆ [info@abadiaschool.com](mailto:info@abadiaschool.com)
- ◆ **Directora:** Norma Isabel  
MC Veigh Mc Ivor

### SEMAEL ELECTRICIDAD, S.L.

- ◆ Comercio al por mayor  
de material eléctrico
- ◆ París, 36. P.I. San Luis  
29006 Málaga
- ◆ **Tel:** 952 43 75 07
- ◆ **Fax:** 952 17 81 69
- ◆ [atman@semael.com](mailto:atman@semael.com)
- ◆ **Administradora única:**  
Ana María Morales Martín

### SEÑORA FRANKSTEIN

- ◆ Comercio de equipos  
informáticos
- ◆ San Juan. Edf. Romero 2,  
Locales 2 y 3  
29130 Alhaurín de  
la Torre. Málaga



- Tel: 952 41 72 77
- Fax: 952 41 18 64
- www.sra-frankenstein.com
- joseantonio@srafrankenstein.com
- Gerente: Julia Freedman

**SERVICIOS MARÍTIMOS  
ADUANEROS MÁLAGA,  
S.L. (SERVIMAD MÁLAGA)**

- Agencia de aduanas
- Estación Marítima  
Puerto de Málaga,  
1 Locales  
29001 Málaga
- Tel: 952 60 16 96
- Fax: 952 22 77 00
- Apoderada:  
Mónica José  
Pérez Muñoz Subiris

**SERVICIOS Y TALLERES  
DE AUTOMÓVILES,  
S.A. (SERTASA)**

- Comercio de vehículos
- Avda. Velázquez km. 321  
P.I. Villa Rosa  
29004 Málaga
- Tel: 952 17 68 28
- Fax: 952 17 64 97
- Consejera:  
Carmen Fuente Calleja

**SERVIPRESS  
COMUNICACIÓN, S.L.**

- Comunicación y RR.PP.
- Aldea de las Águilas, 3  
Guadalmina Alta  
29678 Alcántara-Marbella  
Málaga
- Tel: 952 88 77 71
- Fax: 952 88 21 74
- www.servipress.com
- servipress@yahoo.es;  
servipress@servipress.com
- Consejera delegada:  
Beatriz Cabezudo

**SEXIMA TURISMO RURAL**

- Turismo rural  
(albergue La Ermita)
- Bda. de la Estación s/n  
29370 Benaolán, Málaga
- Tel: 952 16 75 20 /  
600 77 46 96
- Fax: 952 16 70 65
- sexima@eresmas.com
- Gerente:  
Regina Núñez Aguilar

**SICILIA HERMANOS**

- Fábrica de puertas  
metálicas
- Avda. Ortega y Gasset, 133  
29006 Málaga
- Tel: 952 33 13 99
- Fax: 952 33 48 22

- www.siciliahermanos.com
- patro@siciliahermanos.com
- Gerente:  
Patrocínio Sicilia Oliva

**SIDERURGIA RONDA, S.L.**

- Estructuras y cubiertas  
metálicas
- Genal, 19 P.I. El Fuerte  
29400 Ronda, Málaga
- Tel: 952 87 36 23
- Fax: 952 87 56 89
- info@sider-ronda.com
- Administradora  
solidaria:  
María Ortega López

**SIEBLA, S.A.**

- Distribuidor de gasolina
- Avda. Ricardo Soriano, 51  
29600 Marbella, Málaga
- Tel: 952 77 42 86
- Fax: 952 86 27 11
- Presidenta:  
Ana Ramos Morales

**SILVIA PREMAMÁ, S.L.L.**

- Moda y decoración
- Pelayo, 21 local 2  
29009 Málaga
- Tel. y fax: 952 61 60 78
- Gerente:  
Silvia Gil Castro

**SIMPLEVIVA**

- Tarjetas de felicitación  
de flores
- Los Llanos  
Apdo. de Corcos 192  
29500 Álora, Málaga
- Tel: 952 49 72 26
- www.simpleviva.4t.com
- simpleviva@yahoo.com
- Gerente:  
Sophie Fernández

**SISTEMAS 2000  
SOLUCIONES  
INFORMÁTICAS**

- Soluciones informáticas
- Salitre, 26 3º B  
29002 Málaga
- Tel: 952 34 56 50 /  
619 05 51 44
- Fax: 952 34 97 57
- www.sistemas2000.com
- comercial@sistemas2000.com
- Gerente:  
Carmen Rosales García

**SISTEMAS DE OFICINA  
DE MARBELLA, S.A.**

- Comercio de equipos  
informáticos
- Urb. Marbella Real, 28 Bld  
A. 29600 Marbella, Málaga

- Tel: 952 86 01 25
- Fax: 952 77 24 60
- marbella.cial@btlink.net
- Apoderada:  
Olga Torres Rodríguez

**SISTEMAS TÉCNICOS  
DE ENSEÑANZA  
CONSULTORES**

- Consultoría internacional  
y calidad
- PTA Avda. Juan López  
de Peñalver, 17  
29590 Campanillas  
Málaga
- Tel: 952 02 01 73
- Fax: 952 02 02 59
- www.stec.info
- stec@stec.info
- Presidenta:  
Nuria de la Fuente Teixidó

**SOBRINOS DE  
FÉLIX SÁENZ, S.A.**

- Explotación de grandes  
almacenes
- San Juan, 11  
29005 Málaga
- Tel: 952 22 55 00
- Fax: 952 21 07 60
- Directora comercial:  
María Teresa  
Gancedo Gómez

**SOFITEL LAS DUNAS  
BEACH HOTEL & SPA**

- Hostelería (hotel)
- Ctra. Cádiz, km. 163,5  
29689 Estepona, Málaga
- Tel: 952 79 43 45
- Fax: 952 79 48 25
- www.las-dunas.com
- lasdunas@accor-hotels.com
- Directora comercial:  
Andrea Stein

**SONDYTOUR VIAJES**

- Agencia de viajes
- Merecillas, 31  
29200 Antequera  
Málaga
- Tel: 952 70 30 48
- Fax: 952 70 30 90
- www.sondytour.net
- info@sondytour.net
- Gerente:  
Victoria García Clemente

**SPANISH BENALMÁDENA  
MANAGEMENT, S.L.**

- Administración
- Ctra. Cadiz km. 221  
29210 Benalmadena  
Málaga
- Tel: 952 46 96 25
- Apoderada: María del  
Carmen Saiz Saiz

**SUCESORES ANTONIO  
RODRÍGUEZ DE LEÓN, S.L.**

- Comercio de materiales  
de construcción
- Brañilla, 6 P.I. El Viso  
29006 Málaga
- Tel: 952 31 09 91
- Fax: 952 31 03 62
- info@rodriguezdeleon.com
- Administradora única:  
Matilde Rodríguez  
Sánchez
- Apoderada:  
Marta Juárez Rodríguez

**SUMINISTROS  
ELÉCTRICOS DE  
MÁLAGA, S.A.**

- Venta mayor y menor  
de material eléctrico
- Camino La Térmica, 37  
29004 Málaga
- Tel: 952 24 52 53
- Fax: 952 24 61 88
- Administradora única:  
Asunción Vázquez  
Triquell

**SUNTERRA LOS  
AMIGOS BEACH CLUB**

- Apartamentos turísticos
- Ctra. de Cádiz km. 204  
Urb. Playamarina  
29647 Mijas-Costa  
Málaga
- Tel: 952 46 86 86
- Fax: 952 66 55 43
- www.sunterra.com
- mpelaez@sunterra.com
- Directora de Complejo:  
Mónica Peláez Gallego

**TACHI FERREIRA, S.L.**

- Ropa de mujer  
tallas 46-64
- Salinas, 10  
29015 Málaga
- Tel. y fax: 952 22 34 87
- www.tachiferreira.com
- natalia@tachiferreira.com
- Gerente:  
Natalia Martínez León

**TANDEN QUALITY  
CONSULTING, S.L.L.**

- Consultoría de calidad  
y medio ambiente
- Avda. de Andalucía, 32,  
entrepantilla, oficina 4  
29007 Málaga
- Tel: 951 11 64 51
- Fax: 952 09 00 90
- www.tandemqc.com
- gestion@tandemqc.com
- Gerente:  
María Macarena  
Gómez Gil

**TECHOS Y TABIQUES  
MODULARES, S.L.**

- Aislamientos, falsos  
techos y tabiquería
- María Malibrán, 6  
Parque Empresarial  
Trévez  
29590 Málaga
- Tel: 952 24 05 43
- Fax: 952 24 05 44
- www.techosytabiques.com
- pit@techosytabiques.es
- Secretaria:  
Ana María Perea Ramírez

**TELE ROSA**

- Envío de rosas a domicilio
- Isla Cristina, 18 local  
29003 Málaga
- Tel: 952 36 34 64
- Fax: 952 34 79 16
- www.telerosa.com
- jrj@telerosa.net
- Gerente:  
María Isabel Tirado Ruiz

**TELEPLANCHA**

- Recogida de ropa para  
plancha y entrega
- Jose Tallavi, 12  
29014 Málaga
- Tel: 952 25 31 27
- www.teleplancha.net
- info@teleplancha.net
- Gerente:  
Inmaculada  
Soler Rodríguez

**TIERRA RURAL, S.L.  
(VIAJES TIERRA RURAL)**

- Agencia de viajes  
especializada en turismo  
rural en Andalucía
- Ferrocarril del Puerto,  
6 local F  
29002 Málaga
- Tel: 952 36 33 98
- Fax: 952 36 31 37
- www.tierrarural.com
- info@tierrarural.com
- Gerente:  
María Jesús  
Morales Martín

**TIERRAS DE  
MOLLINA, S.A.**

- Vitivinícola
- Avda. Las Américas s/n  
(Cortijo Colarte)  
29532 Mollina  
Málaga
- Tel: 952 74 10 52
- Fax: 952 74 10 53
- tierrasdemollina@  
tierrasdemollina.net
- Gerente:  
Pilar Amaro Rodríguez

### TODU MUJER SPORT

- Venta de ropa y asesoramiento
- Alamo, 37  
29130 Alhaurín de la Torre  
Málaga
- **Tel:** 952 41 72 07
- **Gerente:**  
Natacha Gómez García

### TORCAL AUTOESCUELAS, S.L.

- Autoescuelas
- Avda. Carlos Haya, 53  
29010 Málaga
- **Tel:** 952 43 28 49
- **Fax:** 952 43 28 08
- [www.torcal.es](http://www.torcal.es)
- [info@torcal.es](mailto:info@torcal.es)
- **Consejeras delegadas:**  
Isidora Melero, Mariola Marfil Alcalde y Josefa Segura Carmona
- **Directora general:**  
Concepción Moreno Navarrete
- **Directora financiera:**  
Adela Gijón Toqueros
- **Directora comercial:**  
Carmen López Soto
- **Coordinadoras de Zona:**  
Francisca Ávila y María Leiva

### TRANALGODE, S.L.

- Transporte
- Carrii Montañez, 21  
P.I. San Julian  
29004 Málaga
- **Tel:** 952 23 08 89
- **Fax:** 952 23 61 56
- **Administradora única:**  
María Belén González Delgado
- **Apoderada:**  
María Inmaculada González Delgado

### TRANSPORTES JUAN PONS E HIJOS, S.A.

- Transportes
- Henry Purcell Campa, 3  
29010 Málaga
- **Tel:** 952 17 80 30
- **Fax:** 952 17 97 48
- **Consejera delegada:**  
Yolanda Pons Doña

### TRIPACOL, S.A.

- Elaboración de tripas naturales
- Las Erillas, s/n  
29170 Coímenar  
Málaga
- **Tel:** 952 73 01 30
- **Fax:** 952 73 10 17

- **Jefa de Administración:**  
Gisela Weiler

### TROFEOS SANDE

- Comercio de trofeos
- Rampa de la Aurora, 1  
29009 Málaga
- **Tel:** 952 39 34 10
- **Gerente:**  
María Esther Álvarez Garrido

### TURISMO ANDALUZ, S.A.

- Promoción turística
- Compañía, 40  
29008 Málaga
- **Tel:** 952 12 93 00
- **Fax:** 951 29 93 15
- [www.andalucia.org](http://www.andalucia.org)
- [info@andalucia.org](mailto:info@andalucia.org);
- [prensa@andalucia.org](mailto:prensa@andalucia.org)
- **Directora corporativa:**  
Ana Chamorro

### TWILIGHT FINANCE, S.L.

- Hostelería
- Puerto Banus Muelle  
Rivers Casa I,  
Apartamento 144  
29600 Marbella  
Málaga
- **Tel:** 952 81 81 16
- **Fax:** 952 81 79 93
- [poccioco@mercuryin.es](mailto:poccioco@mercuryin.es)
- **Administradora solidaria:**  
Silvie Florence Allabert

### UHY FAY & CO. AUDITORES

- Auditoría, asesoría  
tributaria, consultoría
- Avda. Severo  
Ochoa, 28 4º C  
29603 Marbella, Málaga
- **Tel:** 952 76 40 65
- **Fax:** 952 82 59 34
- [www.feyandco.com](http://www.feyandco.com)
- [mailbox@feyandco.com](mailto:mailbox@feyandco.com)
- **Marketing:**  
Beatriz Roca

### UNISUMMA, S.A.

- Explotación hotelera
- Urb. Torre Almadena, s/n,  
Hotel Goya  
29630 Binalmádena  
Málaga
- **Tel:** 902 38 30 99
- **Fax:** 952 37 14 11
- [www.summahoteles.com](http://www.summahoteles.com)
- [summahoteles@summahoteles.com](mailto:summahoteles@summahoteles.com)
- **Consejera:**  
María Teresa  
Gonzalo Sánchez
- **Secretaria:**  
Josefa Navarro Millán

### VABEL CONSULTING, S.L. (IMAGEN CONSULTING)

- Agencia de publicidad
- Sevilla, Local 9A  
29670 San Pedro Alcántara  
Málaga
- **Tel:** 952 78 77 39
- **Fax:** 952 78 84 14
- [www.imagenconsulting.com](http://www.imagenconsulting.com)
- [info@imagenconsulting.com](mailto:info@imagenconsulting.com)
- **Directora general:**  
Natalia del Valle

### VIAJES INDIANA

- Agencia de viajes
- Peñuelas s/n  
29530 Alameda, Málaga
- **Tel. y fax:** 952 71 12 42
- [viajesindiana@hotmail.com](mailto:viajesindiana@hotmail.com)
- **Directora:**  
Saraí Seijas Zaragoza
- **Gerente:**  
Concepción Zorita

### VIAJES MUNDIAL SCHEMANN, S.L.

- Agencia de viajes
- Aeropuerto de Málaga,  
Terminal 2, planta salida  
29004 Málaga
- **Tel:** 902 10 06 05 /  
952 04 82 58
- **Fax:** 952 23 34 54
- [www.viajesmundial.com](http://www.viajesmundial.com)
- [viajesmundial@terra.es](mailto:viajesmundial@terra.es)
- **Administradora única:**  
Sabine Ulrike Schemann

### VIAJES RURAL-ANDALUS, S.L.

- Agencia de viajes dedicada  
en exclusividad al turismo  
rural de Andalucía
- Montes de Oca, 18  
29007 Málaga
- **Tel:** 952 27 62 29
- **Fax:** 952 27 65 56
- [www.ruralandalus.es](http://www.ruralandalus.es)
- [ruralandalus@ruralandalus.es](mailto:ruralandalus@ruralandalus.es)
- **Directora comercial:**  
Monsalud Galindo Bautista

### VID DISTRIBUCIONES, S.L.

- Venta de máquinas  
recreativas
- Severo Ochoa, 8,  
Edificio Vid, PTA  
29590 Campanillas  
Málaga
- **Tel:** 952 28 53 12
- **Fax:** 952 64 13 97
- [www.grupovid.com](http://www.grupovid.com)
- [info@grupovid.com](mailto:info@grupovid.com)
- **Administradora única:**  
Valentina María  
Isabel Rodríguez Soto

- **Apoderada:**  
María Isabel  
Fernández Rodríguez

### VIDRIERAS CARMEN BESA

- Creación y restauración  
de vidrieras
- Maestro Pablo Luna, L/2  
29010 Málaga
- **Tel. y fax:** 952 39 93 71
- [carmenbesatavi@hotmail.com](mailto:carmenbesatavi@hotmail.com)
- **Gerente:**  
Carmen Mancilla Besa

### VILLA DE ARANJUEZ

- Residencia 3ª edad
- Dehesa baja, 66  
29570 Cartama, Málaga
- **Tel. y fax:**  
952 42 11 52 / 626 53 08 15
- **Directora:**  
Rocio Fernández Esteban

### VILLANUEVA GÓMEZ, S.L.

- Estación de servicio
- Almería, 183  
Barriada del Palo  
29018 Málaga
- **Tel:** 952 29 20 80
- **Fax:** 952 20 61 91
- **Consejera delegada:**  
Inmaculada Concepción  
Villanueva García

### VIP ESPECTÁCULOS

- Servicios de espectáculos  
y animación de calidad
- Sancha de Lara, 7, 1º B  
29016 Málaga
- **Tel:** 654 47 68 40
- **Fax:** 952 37 65 91
- [www.vipespectaculos.com](http://www.vipespectaculos.com)
- [correo@vipespectaculos.com](mailto:correo@vipespectaculos.com)
- **Gerente:**  
Josefa Jiménez García

### VIRTUAL NET, S.L. (HIPERNET)

- Servicios informáticos  
e Internet
- PTA Marie Curie, 10  
29590 Campanillas  
Málaga
- **Tel:** 952 22 92 14
- **Fax:** 952 22 92 15
- [www.hipernet.es](http://www.hipernet.es)
- [isabel.munoz@hipernet.es](mailto:isabel.munoz@hipernet.es);
- [info@hipernet.es](mailto:info@hipernet.es)
- **Directora financiera:**  
Isabel Muñoz

### VIUDA DE FRANCISCO CONEJO E HIJO, S.A.

- Hortofrutícola
- Ctra. Cartama km. 8

- 29120 Alhaurín  
El Grande, Málaga
- **Tel:** 952 59 43 29
- **Fax:** 952 59 56 50
- [vdaconejo@clientes.beta5.com](mailto:vdaconejo@clientes.beta5.com)
- **Consejera secretaria:**  
Antonia Guerrero Torres

### VIVEROS GUZMÁN, S.L.

- Comercialización  
de plantas
- Joaquín Blume, s/n  
29130 Alhaurín  
De La Torre, Málaga
- **Tel:** 952 41 13 51
- **Fax:** 952 41 26 62
- [www.viverosguzman.es](http://www.viverosguzman.es)
- [viverosguzman@viverosguzman.es](mailto:viverosguzman@viverosguzman.es)
- **Administradoras  
solidarias:**  
Manuela Santos Guzmán

### WESTEX ESPAÑA, S.A.

- Ropa interior femenina
- P.I. El Viso, 3ª fase  
Caudal, 67  
29005 Málaga
- **Tel:** 952 33 95 00
- **Fax:** 952 33 73 62
- [twelhammer@westexespana.es](mailto:twelhammer@westexespana.es)
- **Directora general y  
administradora única:**  
Theodora Welhammer  
Szkliadanyi

### ZARRALUQUI ABOGADOS DE FAMILIA

- Derecho de familia
- Marqués de Larios,  
4 Dpcho. 401  
29005 Málaga
- **Tel:** 952 22 29 30
- **Fax:** 952 22 96 58
- [www.zarraluqui.net](http://www.zarraluqui.net)
- [zarraluqui@malaga.zarraluqui.net](mailto:zarraluqui@malaga.zarraluqui.net)
- **Responsable de  
Familia en Málaga:**  
Soledad  
Benítez-Playa Chacón

### ZERIMAR CAMPILLOS, S.A.

- Confección y  
distribución (piel)
- Ctra. Estación, s/n,  
29320 Campillos, Málaga
- **Tel:** 952 72 32 00
- **Fax:** 952 72 27 25
- [www.zerimar.es](http://www.zerimar.es)
- [zerimar@zerimar.es](mailto:zerimar@zerimar.es)
- **Consejera delegada y  
directora comercial:**  
Inmaculada Ramírez Lara. □



Siente tu Interior

Anyli Lingerie

[www.anyli.es](http://www.anyli.es)

PRODUCTOS CERTIFICADOS POR:

PAGO SEGURO



### 14 DE NOVIEMBRE, S.C.A.

- ◆ Enseñanza
- ◆ Montequinto. Avda. M. Paula Montal, 7  
41089 Dos Hermanas  
Sevilla
- ◆ Tel: 954 12 35 29
- ◆ Fax: 954 12 62 24
- ◆ www.colegioramondocarande.org
- ◆ carande@aces-andalucia.org
- ◆ **Presidenta y jefa de Estudio:**  
Amparo Gómez Alonso
- ◆ **Secretaria y tesorera:**  
Josefa Ruiz Arahál
- ◆ **Vicepresidenta:**  
Concepción León Patarro

### 30 PROFESORES, S.C.A. (COLEGIO LOPE DE VEGA)

- ◆ Enseñanza
- ◆ Las ONG, 7. 41019 Sevilla
- ◆ Tel: 954 52 62 90
- ◆ Fax: 954 25 62 19
- ◆ www.lopedevega.net
- ◆ secretaria@lopedevega.net
- ◆ **Presidenta:**  
María de los Angeles López Trigueros
- ◆ **Vicepresidenta:** Ana Rivas

### 41010, S.L.L.

- ◆ Desarrollo de contenidos en formato no lineal y de software creativo cultural
- ◆ Pza. Mata, 18 - Duplex  
41002 Sevilla
- ◆ Tel: 954 38 58 93 / 657 22 06 88
- ◆ Fax: 954 38 58 93
- ◆ www.41010.es
- ◆ almadanaster@gmail.com
- ◆ **Dirección:**  
Inmaculada Jiménez López

### 689 SYSTEMS, S.L.

- ◆ Comercio al por mayor de calzado
- ◆ San Vicente de Paul, 20 bajo, 41010 Sevilla
- ◆ Tel. y fax: 956 32 31 03
- ◆ **Apoderada:**  
Pilar Burgos Belinchón

### A CUADROS

- ◆ Taller de enmarcación
- ◆ Fernando IV, 8 acc.  
41011 Sevilla
- ◆ Tel. y fax: 954 27 87 45
- ◆ **Gerente:**  
Blanca Terrades

### A. MUÑOZ CAMERO, S.A.

- ◆ Fabricante y venta de pintura

- ◆ P.I. Store, c/ A. 9  
41008 Sevilla
- ◆ Tel: 954 35 88 20 / 82 12
- ◆ Fax: 954 35 17 21
- ◆ www.muñozcamero.com
- ◆ pmo@munozcamero.com
- ◆ **Administradora única:**  
Rosario Muñoz Llorens

### A-3 LASER, S.A.

- ◆ Artes gráficas
- ◆ Pza. de la Contratación, 6-8, 41004 Sevilla
- ◆ Tel: 954 22 25 25
- ◆ r\_rimao@hotmail.com
- ◆ **Directiva:**  
Carmen Padilla Bueno

### ABENER ENERGÍA, INGENIERÍA Y CONSTRUCCIÓN INDUSTRIAL S.A. (ABENGOA)

- ◆ Energía. Ingeniería y construcción industrial
- ◆ Avda. Buhaira, 2  
41018 Sevilla
- ◆ Tel: 954 93 71 11
- ◆ Fax: 954 93 70 10
- ◆ www.abener.es
- ◆ abener@abengoa.com
- ◆ **Directora financiera:**  
Natalia Cebolla
- ◆ **Directora de Comunicación:**  
Cristina Poole Quintana

### ACADEMIA CAMPOS

- ◆ Educación
- ◆ Viente Flores Navarro, local 31 B, 41010 Sevilla
- ◆ Tel: 954 33 38 13
- ◆ Fax: 954 08 69 17
- ◆ www.academiacampos.com
- ◆ academiacampos@telefonica.net
- ◆ **Directiva:**  
Asunción Campos Navarro

### ACADEMIA CLAUSTRO, S.L.

- ◆ Educación
- ◆ O'Donnell, 26  
41001 Sevilla
- ◆ Tel: 954 50 25 98
- ◆ Fax: 954 21 46 09
- ◆ www.claustro.net
- ◆ claustro@claustro.net
- ◆ **Directiva:**  
Pilar Martínez Manso

### ACEITUNAS GUADALQUIVIR, S.A.

- ◆ Elaboración, envasado y comercialización de aceitunas
- ◆ Camino de Alcoba, s/n  
41530 Morón de la Frontera, Sevilla

- ◆ Tel: 954 85 47 10
- ◆ Fax: 954 85 25 13
- ◆ www.agolives.com
- ◆ info@agolives.com
- ◆ **Directora financiera y de Compras:**  
María del Mar Escalante Terrán

### ACCIÓN Y COMUNICACIÓN DEL SUR, S.L.

- ◆ Comunicación
- ◆ Arroyo, 84, Lc. C  
41008 Sevilla
- ◆ Tel. y fax: 954 53 13 07
- ◆ upcomunicacion@upcomunicacion.com
- ◆ **Coordinadora de Comunicación:**  
María José Bonilla

### ACTIVA SISTEMAS, S.C.A.

- ◆ Sistemas informáticos
- ◆ Avda. Innovación Edif. Convención Mod. 310  
41020 Sevilla
- ◆ Tel: 954 07 60 60
- ◆ Fax: 955 15 50 00
- ◆ www.activasistemas.com
- ◆ info@activasistemas.com
- ◆ **Presidenta:** María del Mar García Pérez

### ACTIVA TRABAJO TEMPORAL, S.A.

- ◆ Trabajo temporal
- ◆ Avda. de la Constitución, 21  
41004 Sevilla
- ◆ Tel: 954 56 03 00
- ◆ Fax: 954 56 09 08
- ◆ www.activa-ett.com
- ◆ activasevilla@activa-ett.com
- ◆ **Gerente:** Paloma de la Piedra Bourgón

### ACYCO ACEITUNAS Y CONSERVAS, S.A.L.

- ◆ Alimentaria
- ◆ Citra. N-IV, km. 556,5  
41700 Dos Hermanas  
Sevilla
- ◆ Tel: 955 08 19 00
- ◆ Fax: 955 08 19 09
- ◆ www.acyco.es
- ◆ nacional@acyco.es
- ◆ gerencia@acyco.es
- ◆ personal@acyco.es
- ◆ **Presidenta:**  
Encarnación Poto Monge

### ADEISA ETT EUROPA, S.L.

- ◆ Trabajo temporal
- ◆ Asunción, 44 1ª Izqda.  
41011 Sevilla
- ◆ Tel: 954 28 63 41 / 65 04 / 902 40 40 01
- ◆ Fax: 954 28 12 02

- ◆ www.adelsa.com
- ◆ administracion@adeisa.com
- ◆ **Responsable de Administración:**  
Ángeles Pintos Litrán
- ◆ **Consultoría de Trabajo Temporal:**  
Rocio Barthelemy Hoyos-Limón

### ADITEL AUXILIAR DE LA DISTRIBUCIÓN ELÉCTRICA, S.A.

- ◆ Instalaciones eléctricas
- ◆ P.I. Hacienda Dolores, 6, Nave 2, 41500 Alcalá de Guadaíra, Sevilla
- ◆ Tel: 954 81 90 52
- ◆ Fax: 955 63 43 61
- ◆ www.aditel.es
- ◆ aditel@aditel.es
- ◆ **Apoderada:**  
Elena Guillén Ramos

### ADRIANO VIÁJES, S.A.L.

- ◆ Agencia de viajes
- ◆ Adriano, 26-28 Lc  
41001 Sevilla
- ◆ Tel: 954 21 59 00
- ◆ Fax: 954 21 62 11
- ◆ www.adrianoviages.com
- ◆ direccion@adrianoviages.com
- ◆ **Consejera:**  
María Luisa Calvo Borrego

### ADT GESTORES, S.L.

- ◆ Asesoría, gestoría y formación
- ◆ Pza. Virgen de la Amargura, 1 - Local 1  
41010 Sevilla
- ◆ Tel: 954 33 43 94
- ◆ Fax: 954 33 48 95
- ◆ alvarezavila@gestoressevilla.com
- ◆ **Directiva:**  
María José Álvarez Ávila

### AESTE-ECITUR

- ◆ Organización de eventos. Educación
- ◆ Alhambra, 25  
41400 Écija, Sevilla
- ◆ Tel: 954 83 28 62
- ◆ ecitur@terra.es
- ◆ **Directiva:** María del Valle Hidalgo Egea

### AGROPECUARIA SIERRAMONTE, S.A.

- ◆ Agropecuaria
- ◆ Luis de Morales, 32  
Edif. Forum, 2º  
41018 Sevilla
- ◆ Tel: 954 53 11 93
- ◆ Fax: 954 53 82 28
- ◆ www.consorciodejabugo.com

- ◆ ibenco@consorciodejabugo.com
- ◆ **Directora de Calidad:**  
Rosa Flores Varo
- ◆ **Directora financiera:**  
Consuelo Creixent Rosa

### AGROQUÍMICOS CAÑADAS VILCHES, S.L.

- ◆ Ingeniería técnica agrícola y suministros para agricultura
- ◆ P.I. Gran Poder, nave 16  
41310 Brenes, Sevilla
- ◆ Tel: 955 65 37 08
- ◆ Fax: 954 79 65 85
- ◆ agroquimicoscanadas@yahoo.es
- ◆ **Directiva:**  
Mercedes Cañadas Vilches

### AGUA Y ESTRUCTURAS, S.A. (AYESA)

- ◆ Trabajos de ingeniería
- ◆ Marie Curie, s/n Pabellón Checoslovaquia  
Isla Cartuja, 41092 Sevilla
- ◆ Tel: 954 46 70 46
- ◆ Fax: 954 46 24 91
- ◆ www.ayesa.es
- ◆ ayesa@ayesa.es
- ◆ **Consejeras:**  
María Aranzazu Manzanares Abasolo y Ana María Abasolo Galdos
- ◆ **Publicidad e imagen:**  
Salud Martínez López

### AGUILERA NOGALES Y CIA, S.A.

- ◆ Construcción
- ◆ Pedro Salinas, 5, 1º  
Mód. 17, 41013 Sevilla
- ◆ Tel: 954 23 46 15
- ◆ Fax: 954 23 43 99
- ◆ **Administradora solidaria:**  
Eusebia Nogales Nuñez

### AISLAMIENTOS TÉRMICOS DEL SUR, S.A. (AISLASUR)

- ◆ Aislamientos térmicos y acústicos
- ◆ Almoraima, 35 y 37  
P.I. El Manchón  
41940 Tomares, Sevilla
- ◆ Tel: 954 15 23 76
- ◆ Fax: 954 15 23 60
- ◆ www.aislaturas.com
- ◆ aislatur@aislasur.com
- ◆ **Consejeras:**  
Rosario Carmona Jiménez y María Antonia Valero Conde

### ALFA MÉDICA

- ◆ Centro de rehabilitación y traumatología, análisis, etc.

- ◆ Pedro Pérez Fernández, 7 Bajo, 41011 Sevilla
- ◆ Tel: 954 28 46 44 / 667 54 41 09
- ◆ Fax: 954 00 22 04
- ◆ Directiva: Isabel Carazo Dorado

**ALFAYSAN PRODUCCIONES Y EDICIONES**

- ◆ Producción audiovisual
- ◆ Avda. Kansas City, 30 Local 24 (Residencial Oriente), 41007 Sevilla
- ◆ Tel: 954 57 60 28 / 666 45 60 50
- ◆ Fax: 954 98 08 28
- ◆ alfaysan@teleline.es
- ◆ Directora gerente: Dolores de la Rosa Herrero

**ALIMENSUR, S.L.**

- ◆ Comercio menor
- ◆ Manuel Falconde, L-73 41013 Sevilla
- ◆ Tel: 954 62 83 51 / 61 68 30
- ◆ Directiva: Raquel García Ríos

**ALJACATERING, S.L.**

- ◆ Servicios de catering y restauración colectiva
- ◆ Pl. El Pino C/ Pino Salgareño, 9, 41016 Sevilla
- ◆ Tel: 954 99 96 08
- ◆ Fax: 954 99 83 07
- ◆ www.aljacatering.com
- ◆ aljacatering@hotmail.com
- ◆ Directiva: María Auxiliadora García Romero

**ALJARAFE, S.C.A. (COLEGIO ALJARAFE)**

- ◆ Enseñanza
- ◆ Ctra. S. Juan-Palomares, 66 41927 Mairena del Aljarafe Sevilla
- ◆ Tel: 954 76 01 00
- ◆ Fax: 954 76 39 69
- ◆ www.cpaljarafe.com
- ◆ Directora: Antonia Rebollo
- ◆ Presidenta Cooperativa: María del Carmen Camino

**ALMACÉN DE MATERIAL ELÉCTRICO MOSAN, S.L.L.**

- ◆ Venta de material eléctrico e iluminación
- ◆ Avda. de Sevilla, 45-47 41310 Brenes, Sevilla
- ◆ Tel: 955 65 32 86
- ◆ Fax: 954 79 75 93
- ◆ www.mosan.es
- ◆ info@mosan.es
- ◆ Directora financiera: Mercedes Algaba Posada

**ALSIMA CONSULTORES, S.C.A. (ALSIMA, HUMANOS CON RECURSOS)**

- ◆ Consultoría de RR.HH. y formación
- ◆ Virgen del Valle, 51 41011 Sevilla
- ◆ Tel: 954 00 74 44
- ◆ Fax: 954 00 76 48
- ◆ www.humanosconrecursos.com
- ◆ seleccion@humanosconrecursos.com; formacion@humanosconrecursos.com
- ◆ Dirección: Rosa Muñoz

**ALTARIS EVENTOS, S.L.**

- ◆ Organización de eventos
- ◆ Fernando IV, 14, 1º 4ª puerta, 41011 Sevilla
- ◆ Tel. y fax: 954 27 71 20
- ◆ www.altariseventos.com
- ◆ sevilla@altariseventos.com
- ◆ Coordinadora eventos Sevilla: Lola Ciaros de Altube
- ◆ Responsable administrativa Sevilla: María Isabel De Altube Espina
- ◆ Coordinadora eventos Madrid: Cristina Del Río Haba
- ◆ Segunda coordinadora eventos Madrid: Paloma Del Río Haba
- ◆ Responsable administrativa y eventos Madrid: Ángeles Madrid

**ALLIVESVER DE SERVICIOS, S.L.**

- ◆ Empresa informativa
- ◆ Recaredo, 20-2º mod. 4-5-6 41003 Sevilla
- ◆ Tel: 954 53 98 47
- ◆ Fax: 954 53 31 43
- ◆ www.agendaempresa.com; www.mujerempresadadora.net
- ◆ agendaempresa@agendaempresa.com; mujerempresadadora@mujerempresadadora.net
- ◆ Administración: Arantxa Sampedro Cristóbal
- ◆ Redacción: Marianela Nieto Márquez e Isabel García Domínguez
- ◆ Producción: Clara Alonso Campillo
- ◆ Investigación: Inés Cabrera Balmón

**AMADORES COMUNICACIÓN Y EVENTOS**

- ◆ Marketing publicitario

- ◆ San Jacinto, 64 -portal 9, 3ª puerta 12, 41010 Sevilla
- ◆ Tel: 954 34 28 81
- ◆ Directiva: María Rosario Ortiz Amores

**AMARANTA**

- ◆ Librería
- ◆ Pérez Galdós, 24 41004 Sevilla
- ◆ Tel. y fax: 954 22 27 90
- ◆ amaranta@arrakis.es
- ◆ Gerente: Carmen Vázquez Bando

**AMAZONAS CYBER**

- ◆ Centro informático
- ◆ Conde de Barajas, 6 41002 Sevilla
- ◆ Tel. y fax: 954 37 24 91
- ◆ www.amazonascyber.com
- ◆ amazonascyber@amazonascyber.com
- ◆ Gerente: Virginia Chipe Chapar

**AMBIENTES INFANTILES, S.L. (LUNA LUNERA)**

- ◆ Mobiliario y decoración infantil y juvenil
- ◆ Santa Ana, 35, 41002 Sevilla
- ◆ Tel: 954 25 76 03 / 78 01
- ◆ Fax: 954 25 74 70
- ◆ www.luna-lunera.com
- ◆ info@luna-lunera.com
- ◆ Administradora: Dolores Galvín

**ANAIRAM FARMA PARAFARMACIA, S.L.L.**

- ◆ Parafarmacia
- ◆ Juan de Dios Soto, 13 - A 41960 Gines, Sevilla
- ◆ Tel. y fax: 954 71 63 83
- ◆ www.esandalucia.com/anairamfarma
- ◆ anairam\_farma@yahoo.es
- ◆ Gerente: Mariana Barceló Antúnez

**ANDALUSÍ EVENTOS**

- ◆ Servicio de organización de eventos
- ◆ Muro de los Navarros, 3, 1º 2, 41003 Sevilla
- ◆ Tel: 954 41 14 91 / 605 88 38 42
- ◆ www.andalusieventos.com
- ◆ info@andalusieventos.com
- ◆ Directora: Leticia P. Desena

**ANDALUZ EVENTS**

- ◆ Organización de eventos
- ◆ Rodrigo de Triana, 38 41010 Sevilla

- ◆ Tel: 954 34 44 16
- ◆ Fax: 954 33 52 53
- ◆ lampriere@interbook.net
- ◆ Directiva: Denyse Lampriere

**ANDALUZA DE CABLES Y TELEFONÍA, S.A.L.**

- ◆ Telecomunicaciones
- ◆ Gallos, 1 bajo, Esquina c/ Verónica, 41003 Sevilla
- ◆ Tel: 954 50 15 29
- ◆ Fax: 954 22 16 17
- ◆ actel@coit.es
- ◆ Administradora: Evangelina Ortiz Aguilera

**ÁNGEL CAMACHO, S.A.**

- ◆ Alimentaria (aceitunas, tisanas, mermeladas, pâtés, etc.)
- ◆ Avda. del Pilar, 6 41530 Morón de la Frontera, Sevilla
- ◆ Tel: 955 85 47 00
- ◆ Fax: 955 85 01 45
- ◆ www.acamacho.com
- ◆ info@acamacho.com
- ◆ Presidenta: Dolores Álvarez Colunga

**ÁNGELES DE LA TORRE DÍAZ**

- ◆ Asesoría y Gestoría
- ◆ Residencial Simón Verde, c/ Mar Báltico, 5, portal 6 3º A, 41927 Mairena del Aljarafe, Sevilla
- ◆ Tel: 955 60 07 73 / 899 00 40 74
- ◆ atdiaz2002@yahoo.es
- ◆ Directiva: Ángeles de la Torre Díaz

**ÁNGELES GONZÁLEZ BAQUERIZO**

- ◆ Comercio menor
- ◆ Urb. La Hacienda, c/ Arcos de la Frontera, 71 41700 Dos Hermanas Sevilla
- ◆ Tel: 955 67 61 07 / 616 47 24 53
- ◆ Fax: 955 67 61 07
- ◆ Directiva: Ángeles González Baquerizo

**ANIMACIONES YUPITA**

- ◆ Cumpleaños, comuniones, fiestas para colegios y guarderías talleres de teatro, monitores de campamento, presentación de fiestas, etc.
- ◆ Geranio, 23 Bq. 7 41900 Camas, Sevilla

- ◆ Tel: 954 39 04 82 / 608 25 51 27
- ◆ www.yupita.com
- ◆ yupita@yupita.com
- ◆ Gerente y propietaria: Ana Muñoz Casares

**ANTARES ANDALUCÍA, S.A.**

- ◆ Club Deportivo-Social
- ◆ Genaro Parladé, 7 41013 Sevilla
- ◆ Tel: 954 29 69 00 / 699 45 66 79
- ◆ Fax: 954 29 69 01
- ◆ www.club-antares.com
- ◆ eventos@club-antares.org
- ◆ Coordinadora de Negocio y RRRP: Carmen Fages Ruiz
- ◆ Coordinadora de Eventos: María Pilar Parrilla Cardoso
- ◆ Coordinadora de Cultura: Lucía Sameño Puerto

**ANTENA 3 DE TELEVISIÓN, S.A.**

- ◆ Medio comunicación
- ◆ Avda. Cardenal Bueno Monreal, 45, 1º 41012 Sevilla
- ◆ Tel: 954 29 67 27
- ◆ andalucia.medianiws@mediapro.es
- ◆ Coordinadoras de Redacción y Producción: Isabel Gutiérrez Navarro y Rosana Rompato

**ANTONIO BOLLO, S.L.**

- ◆ Gestión administrativa (gestión de hipotecas)
- ◆ Diseño, 5, 2º P.I.S.A. 41927 Mairena del Aljarafe Sevilla
- ◆ Tel: 954 18 65 02
- ◆ Fax: 954 18 65 07
- ◆ www.gesbank.es
- ◆ gesbank@gesbank.es
- ◆ Administrativa: Manuela García Gómez

**ANTROPOLÓGICA, S.C.A.**

- ◆ Antropología social y cultural
- ◆ Alameda de Hércules, 32-33, 1º, 41002 Sevilla
- ◆ Tel: 954 37 40 13
- ◆ info@antropologica.net
- ◆ Presidenta: Paz Canillas Rey

**APUESTA MUTUA ANDALUZA, S.A. (GRAN HIPÓDROMO DE ANDALUCÍA)**

- ◆ Explotación de hipódromos apuestas

- ◆ Pza. de la Constitución, 1  
41700 Dos Hermanas  
Sevilla
- ◆ Tel: 954 91 95 55
- ◆ Fax: 954 91 95 63
- ◆ www.desados.com/  
www.granhipodromode  
andalucia.com
- ◆ desados@doshermanas.org
- ◆ **Presidenta:**  
Ana Sánchez Abellán
- ◆ **Vicepresidenta:**  
Carmen Gil Ortega

### ÁRBOLA

- ◆ Comercio menor
- ◆ Amador de los Ríos,  
5 - local. 41003 Sevilla
- ◆ Tel: 954 53 37 12
- ◆ **Directiva:**  
María Dolores  
Mancha Jiménez

### ARIAN, S.L.

- ◆ Fabricación de hormigón
- ◆ Monte Carmelo, 1, 5º C  
41011 Sevilla
- ◆ Tel: 955 79 18 99
- ◆ Fax: 955 79 18 95 /  
955 79 12 25
- ◆ **Administradora solidaria:**  
Josefa Mallado Moreno

### ARISER

- ◆ Servicios técnicos
- ◆ Exposición, 5 - Bajo Izqda.  
41013 Sevilla
- ◆ Tel. y fax: 954 23 17 36
- ◆ ariser2@telefonica.es
- ◆ **Directiva:**  
Lola Bermúdez-Coronel  
García de Vinuesa

### ARISTOY PRODUCCIONES

- ◆ Edición de periódicos  
y Revistas
- ◆ Arcángel San Miguel,  
1 - 7º - 25. 41010 Sevilla
- ◆ Tel. y fax: 954 08 42 66
- ◆ aristoyproducciones@  
supercable.es
- ◆ **Gerente:**  
María Aristoy

### ARQUEOLÓGICA, S.C.A.

- ◆ Gestión del patrimonio  
histórico artístico
- ◆ P.I. El Pino  
Pino Ponderosa, 34,  
nave 12. 41016 Sevilla
- ◆ Tel: 954 42 21 36
- ◆ Fax: 954 51 59 71
- ◆ www.arqueologica.net
- ◆ arqueologica@  
arqueologica.net
- ◆ **Director Área Técnica:**  
Irene García Morales

### ARTE Y NATURALEZA

- ◆ Comercio de  
obras de arte
- ◆ Pza. Nueva, 13-2º 1  
41001 Sevilla
- ◆ Tel: 954 21 48 43
- ◆ Fax: 954 21 37 53
- ◆ www.arteynaturaleza.com
- ◆ camencarmona@  
arteynaturaleza.com;  
aynsevilla@  
arteynaturaleza.com
- ◆ **Gerente:** Carmen Carmona

### ARTEA, PSICOLOGÍA, SEXOLOGÍA, S.L.

- ◆ Terapia y formación
- ◆ García de la Herranz,  
27,1º B. 41013 Sevilla
- ◆ Tel: 954 82 69 51
- ◆ www.artesexologia.com
- ◆ artea@andalucia.net
- ◆ **Gerente:**  
Maribel García Cantero

### ARTEFERRO, S.C.A.

- ◆ Muebles artísticos
- ◆ Ctra. Sevilla-Cazalla, 1  
41008 Sevilla
- ◆ Tel: 954 37 11 49
- ◆ Fax: 954 38 95 02
- ◆ www.arteferro.net
- ◆ arteferro@arteferro.net
- ◆ **Jefa comercial:**  
Milagrosa Ruiz

### ARVAMOVEL

- ◆ Fabricación de  
muebles del hogar
- ◆ Churrúca, 16  
41449 Alcolea del Río  
Sevilla
- ◆ Tel: 955 64 44 72
- ◆ Fax: 955 64 49 18
- ◆ arvamove@terra.es
- ◆ **Directiva:**  
Yolanda Valero Estepa

### ARVE

- ◆ Reformas de viviendas
- ◆ Felipe II, 4 - 1º. 5  
41013 Sevilla
- ◆ Tel: 954 23 61 63 /  
615 06 17 18
- ◆ Fax: 954 23 62 07
- ◆ anasanchezcasado@yahoo.es
- ◆ **Directiva:**  
Ana Sánchez Casado

### ASEPEYO

- ◆ Cobertura sanitaria  
y económica
- ◆ Avda. Américo Vespucio, 8  
Edif. Asepeyo Cartuja  
41092 Isla de La Cartuja  
Sevilla

- ◆ Tel: 954 48 10 00
- ◆ Fax: 954 48 10 81
- ◆ www.asepeyo.es
- ◆ sperezmartinez@asepeyo.es
- ◆ **Responsable de  
Marketing y  
Comunicación Andalucía  
y Extremadura:**  
Susana Pérez Martínez

### ASEPRODA INGENIERÍA INFORMÁTICA

- ◆ Informática e ingeniería
- ◆ Parque I. Nuevo Calonge.  
Edif. Tempa S-30, 2º  
41007 Sevilla
- ◆ Tel: 954 42 18 32
- ◆ Fax: 954 98 83 68
- ◆ www.aseproda.com
- ◆ aseproda@aseproda.com
- ◆ **Responsable de  
Marketing:**  
Victoria Eugenia  
Álvarez Luna

### ASESORES COOPERATIVOS ANDALUCES, S.C.A.

- ◆ Asesoramiento y formación
- ◆ Pza. Alegre, 41, Bda.  
Hispaís. 41006 Sevilla
- ◆ Tel: 954 92 07 75
- ◆ Fax: 954 64 61 59
- ◆ www.asesorescooperativos.com
- ◆ **Presidenta:**  
Ana Rosa Ágora Jiménez

### ASESORES DE EMPRESA

- ◆ Asesoría y gestión
- ◆ Rotonda de Santa  
Eufemia/ Edif. 2000, 2, 3º A  
41940 Tomares. Sevilla
- ◆ Tel. y fax: 619 97 50 00
- ◆ **Directiva:**  
Carola Benítez Fernández

### ASISTTEL, S.A.

- ◆ Teleasistencia y centros  
de día para mayores
- ◆ Avda. Reina Sofía, s/n  
Edif. Asisttel  
41940 Tomares. Sevilla
- ◆ Tel: 954 15 23 57 /  
902 15 01 90
- ◆ Fax: 954 15 63 62
- ◆ www.asisttel.com
- ◆ asisttel@asisttel.com
- ◆ **Directora general:**  
Mariló Romero Roca

### ASLIT

- ◆ Otros servicios
- ◆ Virgen de Luján, 18 - 1ªA  
41011 Sevilla
- ◆ Tel: 954 28 39 27
- ◆ Fax: 954 28 28 44
- ◆ aslit@arrakis.es

- ◆ **Directiva:**  
Pilar Serrano Rubiera

### ASOCIACIÓN CAAE. (COMITÉ ANDALUZ DE AGRICULTURA ECOLÓGICA)

- ◆ Certificación de  
agricultura y ganadería  
ecológica. Control  
y certificación
- ◆ Avda. Emilio Lemos, 2.  
Mód. 603 y 609  
Edif. Torre Este,  
41020 Sevilla
- ◆ Tel: 954 68 93 90
- ◆ Fax: 955 02 41 58
- ◆ www.caae.es
- ◆ caae@caae.es
- ◆ **Directora de  
Comunicación:**  
Aranxa Eslava Antolí
- ◆ **Directora de RRHH:**  
Desiré Rubio
- ◆ **Directora del Centro  
de Formación:**  
Auxiliadora Vecina

### ASOCIACIÓN ENTORNO ANDALUZ

- ◆ Organización de  
actividades de ocio
- ◆ Pedro del Toro, 12 - Bajo  
41001 Sevilla
- ◆ Tel. y fax: 954 22 50 21
- ◆ www.entornoandaluz.org
- ◆ bienvenida@  
entornoandaluz.org
- ◆ **Coordinadora:**  
Inmaculada de  
Cirez Jiménez
- ◆ **Directora creativa:**  
Yolanda de  
Cirez Jiménez

### ASTIVIA TECNOLOGÍAS AVANZADAS

- ◆ Tecnología de la  
Comunicación
- ◆ Blas Infante, 6  
41400 Écija. Sevilla
- ◆ Tel: 955 90 54 00 /  
619 76 71 00
- ◆ www.astivia.es
- ◆ info@astivia.es
- ◆ **Directiva:**  
Gemma Ariza Reyes

### ATEL ESTUDIOS TÉCNICOS

- ◆ Educación
- ◆ Virgen del Valle, 26-1º  
41011 Sevilla
- ◆ Tel: 954 27 00 95
- ◆ Fax: 954 28 13 06
- ◆ atel01@supercable.es
- ◆ **Directiva:**  
Carmen Estévez Romero

### ATLAS SIID

- ◆ Gestión documental  
y archivo
- ◆ Avda. Concejal Alberto  
Jiménez Becerri  
Edif. Panorama, 12  
3ª puerta 3. 41009 Sevilla
- ◆ Tel: 954 90 41 46 /  
639 20 02 93
- ◆ Fax: 954 90 41 46
- ◆ **Directiva:**  
Carla Ballesteros López

### ATOCHA GINECOLÓGICA

- ◆ Médica y sanitaria
- ◆ Tiberiades, 4. 41007 Sevilla
- ◆ www.magnaline.com
- ◆ Fax: 954 65 75 92
- ◆ www.atochagineologica.es
- ◆ info@atochagineologica.es
- ◆ **Directiva:**  
Eva Rodríguez Armario

### AULA MAGNA. C.I.S., S.C.A.

- ◆ Venta y distribución de  
informática y material  
de oficina
- ◆ Avda. Hylasa, 49 Lo.  
41006 Sevilla
- ◆ Tel: 954 92 35 37 / 38
- ◆ Fax: 954 65 66 26
- ◆ www.magnaline.com
- ◆ pedidos@magnaline.com
- ◆ **Presidenta y  
administradora única:**  
Matilde Angélica  
Collantes Guarinos

### AULA4, S.C.

- ◆ Educación
- ◆ Cerro de la Campana, 105  
41927 Mairena del Aljarafe  
Sevilla
- ◆ Tel. y fax: 954 17 15 37
- ◆ centro@aula4.e.telefonica.net
- ◆ **Directivas:** Ana Amador  
Muñoz y María Isabel  
Martínez Azofra

### AURA COOPERATIVA DE EMPLEO

- ◆ Suministro de personal
- ◆ Conde de Cifuentes,  
6 C bajo. 41004 Sevilla
- ◆ Tel: 902 50 24 09
- ◆ Fax: 954 41 89 74
- ◆ www.auraet.com
- ◆ aura@auraet.com
- ◆ **Directora de Calidad:**  
Eva María Roldán León
- ◆ **Vicepresidenta:**  
María José Rodríguez Vega

### AUTOMÓVILES OSARIO, GÓMEZ-CALERO

- ◆ Comercio menor

- ◆ Puerta del Osario, 17 (esquina c/ Diego de Merlo, 2). 41003 Sevilla
- ◆ Tel: 954 41 38 98
- ◆ Fax: 954 41 38 28
- ◆ www.automovilesosano.com
- ◆ gomezcalero@automovilesosano.com
- ◆ Directiva: Carmen Calero Robles

**AV COMUNICACIÓN Y PUBLICIDAD**

- ◆ Comunicación y publicidad
- ◆ Cardenal Bueno Monreal, 33, portal 1, 3º. 41013 Sevilla
- ◆ Tel: 954 62 84 61
- ◆ av.comunicacion@telefonica.net
- ◆ Directora: Ana Villanueva

**AV CONSULTA MÉDICO ESTÉTICA**

- ◆ Estética, médico-estética y sanitaria
- ◆ Avda. de Cuba, 24 41927 Mairena del Aljarafe. Sevilla
- ◆ Tel: 954 76 21 60
- ◆ Fax: 954 17 29 96
- ◆ avconsulta@hotmail.com
- ◆ Directiva: Victoria Cabo Melián

**AV GERENCIA PREVENTIVA, S.L.**

- ◆ Prevención de riesgos laborales
- ◆ Espinosa y Cárcel, 27, 3º. 41005 Sevilla
- ◆ Tel: 954 93 22 65
- ◆ Fax: 954 63 18 08
- ◆ www.gerenciapreventiva.com
- ◆ rscott@gerenciapreventiva.com
- ◆ Directora gerente: Renee Maria Scott Avellaneda

**AVANTE DE PUBLICIDAD, S.L.**

- ◆ Agencia de publicidad
- ◆ San Pablo, 2 - 2º dcha. 41001 Sevilla
- ◆ Tel: 954 22 66 16
- ◆ Fax: 954 21 90 30
- ◆ www.avantedepublicidad.com
- ◆ avante@avantedepublicidad.com
- ◆ Directora financiera: Berta Janillo Castro
- ◆ Directora comercial: Laura Fisas López

**AVANTE FORMACIÓN, S.L.L.**

- ◆ Formación de profesionales informáticos

- ◆ Tomicelli, 26. 41092 Sevilla
- ◆ Tel: 902 11 79 02 / 954 18 65 40
- ◆ Fax: 954 18 68 80
- ◆ www.avante.es
- ◆ avante@avante.es
- ◆ Administración: Rosa Rodríguez Bravo
- ◆ Comercial: Sandra Becerra

**AYFE CONSULTORES**

- ◆ Consultoría
- ◆ Pasaje Juglar C-3, 4º A. 41018 Sevilla
- ◆ Tel: 954 41 19 83 / 549 87 13 70
- ◆ Fax: 954 53 61 29
- ◆ www.ayfe.com
- ◆ formacion@ayfe.com
- ◆ Directiva: Elodia Hernández Hermida

**AZAHARES CONGRESOS & INCENTIVOS**

- ◆ Organización de congresos, incentivos, etc.
- ◆ Santa Lucía, 35 41003 Sevilla
- ◆ Tel: 954 28 40 00
- ◆ Fax: 954 27 80 98
- ◆ www.azahares.com
- ◆ azahares@azahares.com
- ◆ Directora general: Viviana Mana López

**BACK LINE**

- ◆ Producción musical y montaje televisivo
- ◆ Pza. Santa Lucía, local 16-B. 41003 Sevilla
- ◆ Tel: 954 98 77 70
- ◆ Fax: 954 98 77 97
- ◆ www.backlineproducciones.com
- ◆ teresa@backlineproducciones.com
- ◆ Gerente: Teresa Pabom de Juan

**BAI PROMOCIÓN**

- ◆ Azafatas, mozos, producciones audiovisuales, etc.
- ◆ Almirante Lobo, 2 4º Izqda. 41001 Sevilla
- ◆ Tel: 954 50 37 26
- ◆ Fax: 954 50 38 80
- ◆ www.grupobai.com
- ◆ baipromocion@yahoo.es
- ◆ Ejecutiva grandes cuentas: Babette Valhondó Díttrich

**BAMBI Y FLOR**

- ◆ Jardín de infancia
- ◆ Bergantín, 23 Barriada El Cano, 41012 Sevilla

- ◆ Tel: 954 62 00 84
- ◆ bambiylor@eresmas.com
- ◆ Directora: María del Carmen Guerrero

**BANCO HALIFAX HISPANIA, S.A.**

- ◆ Banco
- ◆ Martín Villa, 1-3 41003 Sevilla
- ◆ Tel: 902 40 07 70
- ◆ www.halifax.es
- ◆ Responsable regional y Coordinadora de Área de Negocio Doméstico: Mar de Gregorio
- ◆ Directora de sucursal de Sevilla: Purificación Castaño

**BANCO MADRID**

- ◆ Banco
- ◆ Marqués de Paradas, 24 41001 Sevilla
- ◆ Tel: 954 50 26 26
- ◆ www.bancomadrid.com
- ◆ Directora de Marketing y Comunicación: Mar Badillo

**BAR RESTAURANTE ESPAÑA, S.A. (RESTAURANTE EGAÑA ORIZA)**

- ◆ Restaurante
- ◆ San Fernando, 41 41004 Sevilla
- ◆ Tel: 954 22 72 54 / 954 22 72 11
- ◆ Fax: 954 50 27 27
- ◆ www.restauranteoriza.com
- ◆ reservas@restauranteoriza.com
- ◆ Directora: Mercedes Martínez Egaña

**BASAM ASESORES, BAÑOS, SAMPEDRO Y FERNÁNDEZ ASESORES, S.L.**

- ◆ Asesoramiento integral
- ◆ Gonzalo Bilbao, 25. 1º 41003 Sevilla
- ◆ Tel: 954 53 67 02 / 85 20
- ◆ Fax: 954 53 98 52
- ◆ www.basam-asesores.asesoris.net
- ◆ basam-asesores@asesoris.net
- ◆ Directora general: Mercedes Sampedro Cristóbal

**BASAM CAPITAL, S.L.**

- ◆ Financiera
- ◆ Gonzalo Bilbao, 25, 1º, of. 7. 41003 Sevilla
- ◆ Tel: 954 98 99 27
- ◆ Fax: 954 53 98 52
- ◆ www.kapitalia.com

- ◆ Directora general: Mercedes Sampedro Cristóbal

**BECEPE**

- ◆ Asociados Euroconsultores Consultoría jurídica
- ◆ Avda. San Francisco Javier, 24, Edif. Sevilla 1, 4ºB. 41018 Sevilla
- ◆ Tel: 954 42 16 64
- ◆ Fax: 954 41 22 79
- ◆ www.bcp-asesores.com
- ◆ bcpeuropa@bcp-asesores.com
- ◆ Socia fundadora y administradora única: Juana María Leal del Ojo Chamorro
- ◆ Consultoras: Sophie Monteau y Consuelo Navarro

**BÉCQUER, S.A. HOTELERA**

- ◆ Hostelería
- ◆ Reyes Católicos, 4 41001 Sevilla
- ◆ Tel: 954 22 89 00
- ◆ Fax: 954 21 44 00
- ◆ Presidenta: María Teresa Martínez Fonseca

**BERROCAL RODRIGUEZ, S.L.**

- ◆ Venta de productos para hostelería
- ◆ Siroco P.I. Cedeza, Nave 1 41700 Dos Hermanas Sevilla
- ◆ Tel: 955 66 58 37
- ◆ Fax: 955 67 61 90
- ◆ jc.aparimo@bebidasur.com
- ◆ Administradora solidaria: María del Carmen Rodríguez Parrado

**BG 2 BENÍTEZ GUILLÉN, S.L.**

- ◆ Bazar y ferretería
- ◆ Rafael Beca Mateos, 8 P.I. Ctra. Amarilla. 41007 Sevilla
- ◆ Tel. y fax: 954 25 22 44
- ◆ Administradora solidaria: Isabel García Ribas

**BIOMEDAL, S.L.**

- ◆ Biotecnología
- ◆ Avda. Américo Vespucio, 5 - 4, 1º. Mód. 12 41092 Sevilla
- ◆ Tel: 954 08 12 76
- ◆ Fax: 954 08 12 79
- ◆ www.biomedal.com
- ◆ info@biomedal.com
- ◆ Directora financiera: Pilar Cebolla Ramírez

**BIZCOCHO HERMANOS, S.L.**

- ◆ Fabricación de enrejados
- ◆ Ctra. Madrid Cádiz km. 550,5 P.I. La Palmera 41700 Dos Hermanas Sevilla
- ◆ Tel: 954 69 21 20
- ◆ Fax: 954 69 35 59
- ◆ Administradora solidaria: María José Bizcocho Cárdenas

**BOLONIA ABOGADOS**

- ◆ Asesoramiento jurídico
- ◆ Avda. San Francisco Javier, 24, 9º -12 41018 Sevilla
- ◆ Tel: 954 92 42 94
- ◆ Fax: 954 92 22 81
- ◆ www.boloniaabogados.com
- ◆ info@boloniaabogados.com
- ◆ Socia fundadora: María José Carracedo Vega
- ◆ Socia directora Córdoba: Elena Arce Jiménez

**BORMASA**

- ◆ Agencia de viajes
- ◆ Virgen del Valle, 49 41011 Sevilla
- ◆ Tel: 954 99 16 00
- ◆ Fax: 954 45 81 75
- ◆ camina@bormasa.com
- ◆ Directora: Carmen Bogajo López

**BOUTIQUE AURORA CAMUÑEZ PASARELA**

- ◆ Boutique
- ◆ Pagés del Corro, 3 41010 Sevilla
- ◆ Tel. y fax: 954 33 61 13
- ◆ Gerente: Aurora Camuñez Bas

**BPS AL DISEÑO, S.L.**

- ◆ Agencia de publicidad
- ◆ María Auxiliadora, 41 1º E 41003 Sevilla
- ◆ Tel: 954 53 60 04 / 887 41 94 63
- ◆ Fax: 954 53 60 04
- ◆ bpsbps@wanadoo.es
- ◆ Directiva: Pilar Campos Corral

**BUENASPINÁ, S.L.L.**

- ◆ Restaurante
- ◆ Avda. Reino Unido, 23 41012 Sevilla
- ◆ Tel: 954 23 07 95
- ◆ Gerente: Basilea Jiménez Pina
- ◆ Socia: Lidia Jiménez Pina

### BUFETE MUÑOZ-MALDONADO

- ◆ Consultoría
- ◆ Avda. Eduardo Dato, 30 4º C. 41005 Sevilla
- ◆ Tel: 954 64 81 18
- ◆ Fax: 954 83 21 89
- ◆ Directiva: Fátima Muñoz Maldonado

### C.C. AZAFATAS E INTERPRETES, S.L.

- ◆ Azafatas, intérpretes y organización en general
- ◆ Virgen de Luján, 8. Enpita 41011 Sevilla
- ◆ Tel: 954 27 76 71 / 607 77 76 71
- ◆ Fax: 954 27 91 82
- ◆ www.carycamacho.com
- ◆ cary@carycamacho.com
- ◆ Gerente: Cary Camacho Fernández

### CADIS

- ◆ Centro andaluz de diferenciación e intervención en superdotados
- ◆ Virgen del Valle, 10 2º derecha. 41011 Sevilla
- ◆ Tel: 954 27 40 95
- ◆ teresafr@eresmas.com
- ◆ Directora: Teresa Fernández Reyes

### CAEM INSTRUMENTACIÓN

- ◆ Diseño y venta de equipos de medida de laboratorios
- ◆ Periodista Ramón Resa, 6 - 4º G. 41012 Sevilla
- ◆ Tel. y fax: 954 62 44 31
- ◆ azucenabi@hotmail.com
- ◆ Directiva: Azucena Blasco López

### CAFÉ RAYUELA

- ◆ Restauración
- ◆ Miguel de Mañara, 9 41001 Sevilla
- ◆ Tel: 954 21 23 90
- ◆ Directiva: Mercedes Donoso Padilla

### CAJA DE AHORROS EL MONTE DE HUELVA Y SEVILLA

- ◆ Caja de ahorros.
- ◆ Pza. de Villasís, 2 41003 Sevilla
- ◆ Tel: 954 59 12 00
- ◆ Fax: 954 59 15 05
- ◆ www.elmonte.es
- ◆ calvarez@elmonte.es
- ◆ Directora general: María Luisa Lombardero Barceló

- ◆ RR.PP: Matilde Pomares Alonso

### CAJÁ SAN FERNANDO DE SEVILLA Y JEREZ

- ◆ Caja de ahorros
- ◆ Pza. San Francisco, 1 41004 Sevilla
- ◆ Tel: 954 59 71 00
- ◆ Fax: 954 59 72 01
- ◆ www.cajasanferrnando.es
- ◆ Secretaria general de la entidad: María Ángeles Pérez-Cerezal Espejo.

### CANDELA & LAMVELA, S.L.

- ◆ Confección de artículos para el baile flamenco y actividades náuticas
- ◆ Harinas, 34. 41001 Sevilla
- ◆ Tel: 954 22 26 95 / 635 58 77 70
- ◆ Fax: 954 25 47 47
- ◆ www.candelasevilla.com
- ◆ pilar@candelasevilla.com
- ◆ Administradora y gerente: Pilar Trueba Muñoz

### CANELA

- ◆ Complementos
- ◆ Amador de los Ríos, 33 local A. 41003 Sevilla
- ◆ Tel: 655 57 15 41
- ◆ Propietaria: María Ángeles Cabezas

### CANELA Y CLAVO, S.C. (ALHAJA COCINA ANTIGUA)

- ◆ Hostelería y restauración
- ◆ Cardenal llundán, Edif. ABC, local 3 41013 Sevilla
- ◆ Tel: 954 23 60 30
- ◆ Administradora única: Arantxa Rodríguez García

### CARMEN GAGO BOHÓRQUEZ

- ◆ Asesoría jurídica
- ◆ Marqués de Paradas, 59- ático, 41001 Sevilla
- ◆ Tel: 954 55 10 22 / 609 52 52 39
- ◆ bohorquez@us.es
- ◆ Directiva: Carmen Gago Bohórquez

### CARMEN SARMIENTO SPA DE BELLEZA

- ◆ Centro de belleza
- ◆ Avda. de Cona, 27 41012 Sevilla
- ◆ Tel: 954 34 72 39
- ◆ www.carmensarmiento.net
- ◆ camen@carmensarmiento.net

- ◆ Propietaria: Carmen Sarmiento

### CARMEN SONIA GARCÍA GUTIÉRREZ

- ◆ Intermediación
- ◆ Navarra, 42 41927 Mairena del Aljarafe Sevilla
- ◆ Tel: 954 76 96 25 / 615 41 58 38
- ◆ Fax: 954 76 96 25
- ◆ cs-correo@yahoo.es
- ◆ Directiva: Carmen Sonia García Gutiérrez

### CARMEN ULGAR GUTIÉRREZ

- ◆ Inmobiliaria
- ◆ Doctor Barraquer, 32 41908 Castilleja de Guzmán. Sevilla
- ◆ Tel: 955 72 93 84 / 607 22 40 97
- ◆ Fax: 955 72 93 89
- ◆ carmenulgar@elsendero.es
- ◆ Directiva: Carmen Ulgar Gutiérrez

### CARPETAS, S.C.

- ◆ Carpetas de congresos y publicidad
- ◆ Zaragoza, 11. 41001 Sevilla
- ◆ Tel: 954 56 33 13
- ◆ Fax: 954 22 67 22
- ◆ maspapeles@wanadoo.es
- ◆ Presidenta: María de la Oliva Aguiló

### CASH SEVILLA, S.A. (GRUPO DIAN)

- ◆ Distribución de productos de droguería, perfumería y alimentación
- ◆ Avda de la Prensa, 9 P.I. Carretera Amarilla 41007 Sevilla
- ◆ Tel: 954 67 09 00
- ◆ Fax: 954 67 28 50
- ◆ www.grupodian.com
- ◆ vgl@grupodian.com
- ◆ Subdirectora general del Grupo y secretaria del Consejo: Virginia González Lucena
- ◆ Directora financiera del Grupo y consejera: María José González Lucena

### CASTAÑUELAS FILIGRANÁ

- ◆ Constructores de Castañuelas
- ◆ Nueva Bq 3, nave 33 P.I. Store, 41008 Sevilla
- ◆ Tel: 954 94 27 52
- ◆ Fax: 954 94 50 97
- ◆ www.castanuelasfiligrana.com

- ◆ info@castanuelasfiligrana.com
- ◆ Directiva: Lucía Álvarez Vela

### CASTILLO LÓPEZ, S.A.

- ◆ Explotaciones agrícolas y aderezo de aceitunas
- ◆ Ctra. de Morón a Pruna km. 1. 41530 Morón de la Frontera. Sevilla
- ◆ Tel: 954 85 06 46 / 954 85 02 60
- ◆ Fax: 955 85 06 91
- ◆ Presidenta y Consejera delegada: María Josefa Gordillo Martín

### CATERGEST, S.L.

- ◆ Servicios de alimentación
- ◆ Camino Descubrimientos, Edif. Pza. América Isla de la Cartuja 41092 Sevilla
- ◆ Tel. y fax: 954 48 61 42
- ◆ www.catergest.com
- ◆ crodriguez@catergest.com
- ◆ Presidenta: María Rosa Bonet Barguñó

### CC COMUNICACIÓN

- ◆ Publicidad y organización de eventos
- ◆ Avda. Ramón de Carranza, 4. Edif. Presidente, portal B-1, 4º A. 41011 Sevilla
- ◆ Tel: 954 27 67 28
- ◆ Fax: 954 28 08 82
- ◆ www.cocomunicacion.com
- ◆ conchacobrerros@cocomunicacion.com
- ◆ Directora general: Concha Cobrerros

### C.E. CONSULTING EMPRESARIAL

- ◆ Asesoría de empresas
- ◆ Avda. Luis Montoto, 85 portal 1 - 2º A 41018 Sevilla
- ◆ Tel: 954 57 72 77
- ◆ Fax: 954 98 01 35
- ◆ www.ceconsulting.es
- ◆ sevilla@ceconsulting.es
- ◆ Responsable del Área Laboral: Sara Romero Senra

### CEFIP

- ◆ Educación
- ◆ Sol, 15. Bajo. 41003 Sevilla
- ◆ Tel: 954 56 07 24 / 619 51 41 75
- ◆ Fax: 954 56 07 24
- ◆ cefipsi@eresmas.com
- ◆ Directiva: Carmen Velasco Vázquez

### CELUMA

- ◆ Asesoría y gestoría
- ◆ Núcleo San Cristóbal, local 10. 41013 Sevilla
- ◆ Tel: 954 82 79 11
- ◆ Fax: 954 23 96 67
- ◆ celuma@hotmail.com
- ◆ Directiva: Celestina Haba Vera

### CENFOCOOP, S.A.L.

- ◆ Asesoramiento y formación
- ◆ Pza. Alegre, 41 41006 Sevilla
- ◆ Tel: 954 92 11 25
- ◆ Fax: 954 64 61 59
- ◆ cenfocoop@cenfocoop.com
- ◆ Presidenta: María Jesús Reina Fernández

### CENTRO ANDALUZ DE INTEGRACIÓN LABORAL UNIFICADA, S.L. (CALIU)

- ◆ Artes gráficas
- ◆ P.I. Alcalá, 10 - Manz. 4. Nave 16, 41500 Alcalá de Guadaíra, Sevilla
- ◆ Tel: 955 08 69 82
- ◆ Fax: 955 33 76 10
- ◆ www.caliu.es
- ◆ info@caliu.es
- ◆ Directora general: Cristina Pavón Caballero
- ◆ Gerente y Directora comercial: María del Mar Martínez Fernández
- ◆ Directora financiera: María José García Salgado
- ◆ Directora de Formación: María Angustias Murcia González
- ◆ Directora de Recursos Humanos: María Jesús Rodríguez Contreras

### CENTRO ANDALUZ DE METROLOGÍA

- ◆ Metrología en general y Calibración de equipos de medida
- ◆ E.S.I. Edif. Talleres y Laboratorios L3, sótano. Camino de los Descubrimientos, s/n 41092 Sevilla
- ◆ Tel: 954 48 73 83
- ◆ Fax: 954 48 73 82
- ◆ www.cam.us.es
- ◆ cam@esi.us.es
- ◆ Directora técnica: Mercedes González López

### CENTRO COOPERATIVO FARMACÉUTICO (CECOFAR), S.C.A.

- ◆ Distribución farmacéutica



◆ Pino Central, 20 P.I. El Pino  
41016 Sevilla  
◆ Tel: 954 44 98 00  
◆ Fax: 954 25 18 38  
◆ www.cecofar.es  
◆ cecofar@cecofar.es  
◆ **Presidenta:**  
Sofía Fuentes de Ríos

**CENTRO DE ESTUDIOS DE FORMACIÓN INTEGRAL PROFESIONAL, S.L.**

◆ Formación  
◆ Sol. 15 bajo. 41003 Sevilla  
◆ Tel: 954 56 07 24  
◆ cefipsi@eresmas.com  
◆ **Directora general:**  
Carmen Velasco Vázquez

**CENTRO DE FORMACIÓN ANTAYA, S.L.**

◆ Formación y reciclajes de consumibles de impresión  
◆ Avicena. 31. 41500 Alcalá de Guadaíra. Sevilla  
◆ Tel. y fax: 955 68 07 86  
◆ antaya@antaya.es;  
antaya@infonegocio.com  
◆ **Jefa administración:**  
María de la Paz Vázquez Risueño

**CENTRO DE INNOVACIÓN Y TRANSFERENCIA DE TECNOLOGÍA DE ANDALUCÍA (CITA)**

◆ I+D+i (Innovación y transferencia de tecnología)  
◆ Avda. Isaac Newton, s/n Centro de Empresas, (Pabellón de Italia) Isla de la Cartuja 41092 Sevilla  
◆ Tel: 955 03 98 32  
◆ Fax: 955 03 98 35  
◆ citandalucia@citandalucia.com  
◆ **Consejera:**  
Ana María Peña Solís

**CENTRO DE INVESTIGACIONES CIENTÍFICAS ISLA DE LA CARTUJA (CICIC)**

◆ Gestión económica, administrativa y de personal del Centro y sus tres Institutos y coordinación de los servicios generales y técnicos  
◆ Avda. Américo Vespucio, 49. Isla de la Cartuja 41092 Sevilla  
◆ Tel: 954 48 95 82  
◆ Fax: 954 46 01 65  
◆ www.cartuja.csic.es  
◆ gerente@cartuja.csic.es  
◆ **Gerente:**  
María Dolores Vega Pérez

**CENTRO DE LAS NUEVAS TECNOLOGÍAS DEL AGUA (CENTA)**

◆ I+D, cooperación internacional, formación y difusión  
◆ Avda. Américo Vespucio, 5 A 2ª planta/ mód. 10 Isla de la Cartuja 41092 Sevilla  
◆ Tel: 954 46 02 51  
◆ Fax: 954 46 12 52  
◆ www.plantacamion-peoc.com  
◆ centa@centa.org.es  
◆ **Directora técnica:**  
Inmaculada Cuenca  
◆ **Responsable de Comunicación:**  
Reyes Caballero Castro

**CENTRO ÓPTICA GONZÁLEZ PÉREZ**

◆ Óptica  
◆ Paseo del Estatuto, 25 41410 Carmona. Sevilla  
◆ Tel. y fax: 954 19 06 58  
◆ **Directiva:** María del Carmen González Pérez

**CERÁMICA ARTÍSTICA CONCHA PALLARÉS 'LA MANOLINA'**

◆ Azulejos pintados a mano  
◆ Las Longueras, # A 41804 Olivares. Sevilla  
◆ Tel: 615 05 31 09  
◆ Fax: 954 11 07 95  
◆ www.ceramicalamanolina.com  
◆ info@ceramicalamanolina.com  
◆ **Gerente:**  
Concha Pallarés Pallarés

**CERÁMICAS DE BELLAVISTA, S.A.**

◆ Fabricación de porcelana sanitaria  
◆ Avda. de Andalucía, 228 41700 Dos Hermanas Sevilla  
◆ Tel: 955 67 51 57  
◆ Fax: 955 67 59 79  
◆ www.bellavista.com  
◆ info@bellavista.com  
◆ **Directora comercial de Exportación:**  
Margarita de la Peña Osborne

**CERES ASESORES EN COMUNICACIÓN**

◆ Agencia de comunicación  
◆ Av. San Francisco Javier, 22 Edif. Hermes 2º, mód. 9, 41018 Sevilla  
◆ Tel: 954 93 26 36  
◆ Fax: 954 92 95 23  
◆ www.cerescomunicacion.com

**redaccion@cerescomunicacion.com**

◆ **Directiva:**  
María Dolores Rubiales Romero

**CERIBECO, S.L.**

◆ Alimentaria  
◆ Luis de Morales, 32 Edif. Forum, 2º 41018 Sevilla  
◆ Tel: 954 53 11 93  
◆ Fax: 954 53 82 28  
◆ www.consorciodejabugo.com  
◆ iberico@consorciodejabugo.com  
◆ **Dpto. de Calidad:**  
Rosa Flores Varo  
◆ **Directora financiera:**  
Consuelo Creixent/Rosa

**CIBERCENTER.ES**

◆ Formación, venta, servicio técnico y consultoría  
◆ Julio César, 8 Edificio cibercenter, 41001 Sevilla  
◆ Tel: 954 22 88 99  
◆ Fax: 954 29 36 59  
◆ www.cibercenter.es  
◆ cibercenter@cibercenter.es  
◆ **Directora financiera:**  
Eva de la Cuadra

**CISTHEL 2000**

◆ Comercio menor  
◆ Parque Industrial Sevilla, nave 28. 41016 Sevilla  
◆ Tel: 954 67 34 01 / 610 76 16 90  
◆ Fax: 954 64 14 62  
◆ inesreche@hotmail.com  
◆ **Directiva:**  
Inés Reche López

**CITIBANK ESPAÑA, S.A.**

◆ Banco  
◆ Otumba, 1-3. 41001 Sevilla  
◆ Tel: 954 22 35 66  
◆ www.citibank.es  
◆ **Directora de Recursos Humanos:**  
Carmen Presa  
◆ **Directora de Créditos:**  
Silvia Navarro  
◆ **Relaciones externas:**  
Gabriela Sebastian De Erice

**CLAROS, S.C.A.**

◆ Ayuda a domicilio  
◆ Adolfo Rodríguez Jurado, 16, 3º dcha. 41001 Sevilla  
◆ Tel: 954 56 07 00  
◆ Fax: 954 56 10 07  
◆ claros@claros.e.telefonica.net  
◆ **Presidenta:**  
Maru Megina Navarro

**CLÍNICA DEL PIE ENTREPARQUES**

◆ Médica y sanitaria  
◆ Sol de Invierno, 5 41020 Sevilla  
◆ Tel. y fax: 954 40 56 68  
◆ **Directiva:**  
Esperanza Agullar Pérez de León

**CLÍNICA SAGRADO CORAZÓN, S.L.**

◆ Sanitaria  
◆ Rafael Salgado, 3 41013 Sevilla  
◆ Tel: 954 93 76 76  
◆ Fax: 954 23 87 05  
◆ www.sagradocorazon.com  
◆ info@csc.uspeurope.com  
◆ **Directora de Comunicación:**  
Berta Pascual Hernández  
◆ **Directora de Enfermería:**  
Dolores Posadillo Sánchez de la Puerta

**COCINCA, S.C.A.**

◆ Confección  
◆ Peñón y Cruz, 16 41370 Cazalla de la Sierra. Sevilla  
◆ Tel: 954 88 40 26  
◆ Fax: 954 88 33 88  
◆ **Presidenta:**  
Vanessa Centeno Escudero  
◆ **Responsable de Compras:**  
María del Carmen Agüera

**COLEGIO DE SAN FRANCISCO DE PAULA**

◆ Educación  
◆ Santa Ángela de la Cruz, 11 41003 Sevilla  
◆ Tel: 954 22 43 82  
◆ Fax: 954 21 40 47  
◆ www.sfpaula.com  
◆ sfpaula@sfpaula.com  
◆ **Vicedirectora de alumnos y personal:**  
Liliana Zanin  
◆ **Vicedirectora de estudios:**  
Victoria Cañal Hernández-Díaz

**COLEGIO EDUCACIÓN ESPECIAL P. MONTESINOS, S.C.A.**

◆ Enseñanza  
◆ Miletos, s/n: P. San Pablo, Barro C. 41007 Sevilla  
◆ Tel: 954 51 28 29  
◆ Fax: 954 67 33 16  
◆ montesin@aces-andalucia.org  
◆ **Presidenta:**  
Carmen Navarro Gómez

**COLEGIO ENTREOLIVOS**

◆ Enseñanza  
◆ Hacienda Villanueva del Pitamo, s/n 41700 Dos Hermanas Sevilla  
◆ Tel: 954 68 00 40  
◆ Fax: 954 68 03 23  
◆ www.fomento.edu/entreolivos  
◆ entreolivos@fomento.edu  
◆ **Directora:** Carmen Viu

**COLEGIO ESCUELAS FRANCESAS**

◆ Enseñanza  
◆ Centenario Escuelas Francesas, s/n 41019 Sevilla  
◆ Tel. y fax: 954 67 12 13  
◆ **Directora:** María Antonia Pantoja Molina

**COLEGIO RUIZ ELÍAS, S.C.A.**

◆ Enseñanza  
◆ Afán de Ribera, 121 41006 Sevilla  
◆ Tel. y fax: 954 63 42 92  
◆ ruizelias@aces-andalucia.org  
◆ **Presidenta:**  
María Milagrosa Quintero Prieto

**COM. NUEVO MILENIO, S.L.**

◆ Gabinete de Comunicación publicaciones corporativas  
◆ Avda. San Francisco Javier, 22 Edif. Hermes, 2º Mod. 9. 41018 Sevilla  
◆ Tel: 954 93 26 36  
◆ Fax: 954 92 95 23  
◆ redaccion@cerescomunicacion.com  
◆ **Directora de Comunicación:**  
María Dolores Rubiales

**COMCRETA, SOLUCIONES EN COMUNICACIÓN Y CREATIVIDAD, S.C.A.**

◆ Identidad corporativa y diseño editorial  
◆ Castilla, 150, 2º C 41010 Sevilla  
◆ Tel: 954 91 54 30  
◆ Fax: 954 33 52 99  
◆ www.comcreta.com  
◆ informacion@comcreta.com  
◆ **Presidenta y directora creativa:**  
Elena Romero Díaz  
◆ **Directora de Marketing:**  
Esther Santos Quillón

**COMIDA CASERA PARA LLEVAR**

◆ Restauración

- ◆ Juan Rabadán, 10  
41002 Sevilla
- ◆ Tel: 954 90 36 05
- ◆ Fax: 954 90 29 51
- ◆ Directiva:  
María Ángeles  
Moreno Hernández

### COMITÉ ANDALUZ DE AGRICULTURA ECOLÓGICA

- ◆ Control y certificación, formación, etc.
- ◆ Cortijo del Cuarto, s/n.  
41014 Sevilla
- ◆ Tel: 954 68 93 90
- ◆ Fax: 954 68 04 35
- ◆ www.caae.es
- ◆ caae@caae.es
- ◆ Directora de la Unidad de Comunicación:  
Arantxa Eslava Antolí

### COMPANHIA DE TRANSFORMACIÓN Y EXPLOTACIÓN DE MARISMAS, S.L.

- ◆ Cultivo de arroz y frutales
- ◆ Méndez Núñez, 1 - 4º C  
41001 Sevilla
- ◆ Tel: 954 50 06 06
- ◆ Fax: 954 50 06 05
- ◆ Presidenta:  
María Teresa  
Cuquerella Úbeda

### COMPUSPAIN

- ◆ Mayorista de componentes informáticos.
- ◆ José María Ibarra y Gómez Rull, 5 P.I. Carretera Amanilla. 41007 Sevilla
- ◆ Tel: 954 25 54 54
- ◆ Fax: 954 25 58 88
- ◆ www.compuspain.es
- ◆ cpublicidad@compuspain.com;
- ◆ aliciasantana@compuspain.es
- ◆ Gerente:  
Alicia Santana
- ◆ Responsable de Marketing:  
Cristina García

### COMUNICACIONES Y PRODUCCIONES DEL SUR, C.P.S., S.L.

- ◆ Gabinete de comunicación
- ◆ Méndez Núñez 19  
3º. 41001 Sevilla
- ◆ Tel: 954 56 29 65
- ◆ Fax: 954 56 09 04
- ◆ www.agenciapcs.com
- ◆ agenciapcs@agenciapcs.com
- ◆ Directora general:  
Victoria Cabrera  
García de Paredes
- ◆ Área de Producción:  
Bárbara Fraile

### COMUNIDAD DE PROPIETARIOS DE PARQUE INDUSTRIAL PISA

- ◆ Administración de fincas del parque Industrial
- ◆ P.I.S.A. C/ Horizonte. 7  
1º. of. 11 y 12  
41927 Mairena del Aljarafe. Sevilla
- ◆ Tel: 955 60 05 92
- ◆ Fax: 955 60 02 37
- ◆ www.parquepiso.org
- ◆ info@parquepiso.org
- ◆ Gerente de la comunidad de propietarios:  
Paloma Lara Hernández
- ◆ Tesorera de la comunidad de propietarios:  
Celia Cansino Almansa
- ◆ Secretaria y Responsable de Asuntos sociales:  
Margarita Rincón López

### CONECTAMIX, S.L.

- ◆ Marketing mix de comunicación
- ◆ Avda. Reyes Católicos,  
18, 8º. 41001 Sevilla
- ◆ Tel: 902 50 60 38
- ◆ Fax: 902 50 60 39
- ◆ www.conectamix.com
- ◆ mchaveinte@conectamix.com;
- ◆ vneira@conectamix.com
- ◆ Directivas:  
Mayte Chaveinte Castillo y  
Virginia Neira Moreno

### CONSORCIO DE JABUGO, S.A.

- ◆ Despiece e industria cárnica
- ◆ Luis de Morales, 32  
Edif. Forum. 2º  
41018 Sevilla
- ◆ Tel: 954 53 11 93
- ◆ Fax: 954 53 82 28
- ◆ www.consociodejabugo.com
- ◆ iberico@consociodejabugo.com
- ◆ Dpto. de Calidad:  
Rosa Flores Varo
- ◆ Directora financiera:  
Consuelo Creixent Rosa

### CONSUR, S.C.A.

- ◆ Construcción y desarrollo tecnológico
- ◆ Juventud, 10 B, PISA,  
41927 Mairena del Aljarafe. Sevilla
- ◆ Tel: 955 60 20 28
- ◆ Fax: 955 60 20 29
- ◆ consur-sca@telefonica.net
- ◆ Coordinación de Gerencia:  
María José Godíno Ruiz

### CORTIJO Y ASOCIADOS, S.L.

- ◆ Publicidad
- ◆ Imagen, 6, 2º A y B  
41003 Sevilla
- ◆ Tel: 954 90 50 47
- ◆ Fax: 954 90 47 80
- ◆ www.cortijoyasociados.com
- ◆ info@cortijoyasociados.com
- ◆ Presidenta:  
Ana María Cortijo
- ◆ Directora comercial:  
Ana Lara
- ◆ Directora financiera:  
Inmaculada González

### CREA! MULTIMEDIA, S.C.A.

- ◆ Diseño y realización de proyectos multimedia
- ◆ Joaquín Guichot, 5,  
1º izqda. 41001 Sevilla
- ◆ Tel: 954 50 26 28
- ◆ Fax: 954 21 84 09
- ◆ www.creamultimedia.es
- ◆ info@creamultimedia.net
- ◆ Presidenta:  
Eva M. Sánchez Jiménez
- ◆ Directora de proyectos:  
Ana Blasco López

### CREACIONES ROSA CUERVAS

- ◆ Confección
- ◆ Álvarez Quintero, 30 Bajo 2  
41004 Sevilla
- ◆ Tel. y fax: 954 58 24 78
- ◆ rosacuervas2@yahoo.es
- ◆ Directiva:  
Rosa María  
Cuervas Castrillo

### CREDITSERVICES

- ◆ Financiera
- ◆ Luis de Morales, 32  
Edif. Forum  
41018 Sevilla
- ◆ Tel: 954 54 82 18
- ◆ Fax: 954 54 82 17
- ◆ www.creditsevilla.com/2
- ◆ sevilla2@creditcb.com
- ◆ Directora de Oficina Sevilla:  
Carolina Domínguez

### CROMO SALUD

- ◆ Wellness. Tratamientos de bienestar
- ◆ Tabladilla, s/n  
1º B. Edif. ABC  
41013 Sevilla
- ◆ Tel: 954 29 60 93
- ◆ Fax: 954 29 67 12
- ◆ Directora técnica:  
Generosa Flores
- ◆ Directora financiera:  
Melisa de la Cruz
- ◆ Directora comercial:  
Carmen Guzmán

### CUBE, S.C.A.

- ◆ Arquitectura, interiorismo, urbanismo y rehabilitación
- ◆ Joaquín Guichot, 5, 1º Izq.  
41001 Sevilla
- ◆ Tel: 954 22 36 87
- ◆ Fax: 954 21 84 09
- ◆ cube@cubearquitectos.com
- ◆ Arquitecta gerente:  
Blanca Navallas Torres

### DAVID MARSHALL DISEÑO, S.A.

- ◆ Regalos y Decoración
- ◆ P.I. Store, A 22  
41008 Sevilla
- ◆ Tel: 954 43 28 12
- ◆ Fax: 954 43 72 61
- ◆ www.davidmarshalldesigns.com
- ◆ ventas@davidmarshalldesigns.com
- ◆ Presidenta:  
Esther Santaolaya Arrese

### DECORACIONES DEYMER

- ◆ Comercio menor
- ◆ Pza. de la Compañía, 5  
41400 Écija. Sevilla
- ◆ Tel: 954 83 16 53 /  
696 69 69 12
- ◆ Fax: 955 90 54 13
- ◆ deymen@ecija.org
- ◆ Directiva:  
Rosario González Pérez

### DECORACIONES TERE

- ◆ Comercio menor
- ◆ Arahal, 8. 41439 Cañada del Rosal. Sevilla
- ◆ Tel. y fax: 954 83 90 70
- ◆ Directiva:  
Teresa Bracero Gómez

### DECOR-EFIM

- ◆ Decoración
- ◆ Pza. Ruiz de Alda, 7 - 8º D  
41004 Sevilla
- ◆ Tel: 954 53 39 36 /  
649 41 46 85
- ◆ Fax: 954 53 39 36
- ◆ decorefim@hotmail.com
- ◆ Directiva: María Dolores Pérez Hernández

### DELOITTE, S.L.

- ◆ Auditoría y consultoría
- ◆ Américo Vespucio, 13,  
2º. 41092 Sevilla
- ◆ Tel: 954 48 93 00
- ◆ Fax: 954 48 93 10
- ◆ www.deloitte.es
- ◆ mherandezmarina@deloitte.es
- ◆ Supervisora:  
Eva Pedregosa Palomo

### DERIVADOS DEL CERDO IBÉRICO, S.A.

- ◆ Alimentaria (embutidos y salazón de jamones)
- ◆ Luis de Morales, 32  
Edif. Forum, 2º  
41018 Sevilla
- ◆ Tel: 954 53 11 93
- ◆ Fax: 954 53 82 28
- ◆ www.consociodejabugo.com
- ◆ ibenco@consociodejabugo.com
- ◆ Dpto. de Calidad:  
Rosa Flores Varo
- ◆ Directora financiera:  
Consuelo Creixent Rosa

### DESCARTES MULTIMEDIA, S.L. (GRUPO GDT)

- ◆ Diseño y desarrollo de tecnología y e-learning
- ◆ Avda. Reino Unido, s/n.  
Edif. Indotorre, 3º  
41012 Sevilla
- ◆ Tel: 902 15 35 15
- ◆ Fax: 902 15 35 16
- ◆ www.descartesmultimedia.es
- ◆ grupogdt@grupogdt.com;
- ◆ muela@grupogdt.com
- ◆ Presidenta:  
Rosario Muela Velasco

### DESIRÉ FACTOR

- ◆ Comercio menor
- ◆ Pza. Cervantes, 9  
41500 Alcalá de Guadaíra  
Sevilla
- ◆ Tel: 955 68 60 21 /  
615 97 70 00
- ◆ Fax: 955 68 60 21
- ◆ Directiva:  
María Deseada  
Muñoz de la Vega

### DEUTSCHE BANK

- ◆ Banco
- ◆ Pza. de la Magdalena, 9  
41001 Sevilla
- ◆ Tel: 954 59 50 16
- ◆ Fax: 954 59 50 30
- ◆ www.deutsche-bank.es
- ◆ Directora de Oficina Sevilla: Dolores Molina

### DIARIO ABC, S.L.

- ◆ Editorial de prensa
- ◆ Albert Einstein, 10  
Isla de la Cartuja  
41092 Sevilla
- ◆ Tel: 954 48 86 00
- ◆ Fax: 954 48 86 01
- ◆ www.sevilla.abc.es
- ◆ Presidenta-Editora:  
Catalina Luca de Tena
- ◆ Redactora jefe de Andalucía: Inmaculada Navarrete Contreras

- ◆ **Sección de Andalucía:**  
María del Mar  
Correa García
- ◆ **Dpto. de Economía:**  
Elisa Navas Valverde
- ◆ **Dpto. de Gráficas:**  
Clara Guzmán Esteban

#### **DINTEL ASISTENCIAL, S.L.**

- ◆ Asistencia domiciliaria, unidad de estancia diurna y formación
- ◆ José Lagulló, 25, local 3 41003 Sevilla
- ◆ **Tel. y fax:** 954 41 21 65
- ◆ [sinao@correo.cop.es](mailto:sinao@correo.cop.es)
- ◆ **Presidenta:**  
Lourdes Paton Fernández

#### **DISEÑÁTICA ANDALUZA, S.L.**

- ◆ Sistemas de gestión y páginas web
- ◆ Otono, 10 4º B 41009 Sevilla
- ◆ **Tel:** 954 43 12 47
- ◆ [www.disenatica.com](http://www.disenatica.com)
- ◆ [info@disenatica.com](mailto:info@disenatica.com)
- ◆ **Presidentas:**  
Sonia Colmenárez y  
Carmina Barreiro

#### **DOEMA CONSUMIBLES INFORMÁTICOS, S.L.**

- ◆ Mayoristas de consumibles informáticos y distribución
- ◆ P.J. Gandul, Herreros, 32 41510 Mairena del Alcor Sevilla
- ◆ **Tel:** 955 74 68 18 / 68
- ◆ **Fax:** 955 74 68 18
- ◆ [www.doemasi.com](http://www.doemasi.com)
- ◆ [info@doemasi.com](mailto:info@doemasi.com)
- ◆ **Directiva:**  
María del Carmen Domínguez Rojas

#### **DOMÍNGUEZ.GOM**

- ◆ Marketing Publicitario
- ◆ Ronda de Altair, 62 41700 Dos Hermanas Sevilla
- ◆ **Tel:** 955 66 02 19 / 656 47 53 55
- ◆ **Fax:** 955 67 72 17
- ◆ [www.dominguez-gom.net](http://www.dominguez-gom.net)
- ◆ [imagen@dominguez-gom.net](mailto:imagen@dominguez-gom.net)
- ◆ **Directiva:** Penélope Domínguez Gómez

#### **DON SERRANO**

- ◆ Establecimiento de comida a domicilio
- ◆ Estrella Mira, 8 local (Pino Montano) 41008 Sevilla
- ◆ **Tel:** 954 95 90 20

- ◆ **Propietaria:**  
Antonia Domínguez

#### **DONA PIPO, S.L.**

- ◆ Asador y Catering
- ◆ Pozo del Prado, 3 41130 La Puebla del Río, Sevilla
- ◆ **Tel:** 955 77 17 63
- ◆ **Directiva:**  
Dolores Rodríguez Ruiz

#### **DOSANAS**

- ◆ Estética
- ◆ Santo Ángel, 12, puerta 12 41011 Sevilla
- ◆ **Tel:** 954 28 28 82
- ◆ [dosanas@hotmail.com](mailto:dosanas@hotmail.com)
- ◆ **Directiva:**  
Ana María Sánchez Sánchez

#### **DULCES ZABALA, S.L.**

- ◆ Venta al por mayor de dulces
- ◆ P.I. El Torno, c/ Toneleros, Nave 88, 41710 Utrera Sevilla
- ◆ **Tel:** 955 86 35 04
- ◆ **Fax:** 955 86 35 12
- ◆ **Responsable de Administración:**  
María Zabala

#### **ÉBANO**

- ◆ Comercio al por menor de artículos decorativos y fabricación en madera
- ◆ Avda. Juan Carlos I, 36 41840 Pilas, Sevilla
- ◆ **Tel. y fax:** 954 75 16 18
- ◆ [juliagilpequeni@hotmail.com](mailto:juliagilpequeni@hotmail.com)
- ◆ **Directiva:**  
Julia Gil Pequeni

#### **ECONSULTORES MMS, S.L.**

- ◆ Consultoría en Nuevas Tecnologías y Comunicación
- ◆ Toneleros, 1 41001 Sevilla
- ◆ **Tel:** 954 22 25 99
- ◆ **Fax:** 954 56 40 02
- ◆ [www.econsultores.com](http://www.econsultores.com)
- ◆ [emateos@econsultores.com](mailto:emateos@econsultores.com)
- ◆ **Directora de Proyectos:**  
Esperanza Mateos Marchena

#### **EDITORIAL MAD, S.L.**

- ◆ Editorial
- ◆ P.I. Merka, calle B, nave 1-13, 41500 Alcalá de Guadaíra, Sevilla
- ◆ **Tel:** 902 45 29 00

- ◆ **Fax:** 955 63 07 13
- ◆ [www.mad.es](http://www.mad.es)
- ◆ [informad@mad.es](mailto:informad@mad.es)
- ◆ **Directora de Administración:**  
Dolores López

#### **EL PATIO PÍO**

- ◆ Enseñanza Infantil
- ◆ Escuelas Pías, 3 41003 Sevilla
- ◆ **Tel:** 954 56 14 80 / 620 22 28 52
- ◆ **Fax:** 954 56 14 80
- ◆ [www.acosinfantil.org](http://www.acosinfantil.org)
- ◆ [tereperi@hotmail.com](mailto:tereperi@hotmail.com)
- ◆ **Presidenta:**  
Teresa Periáñez

#### **EL ROBLE, S.C.A. (RESIDENCIA VICENTE FERRER)**

- ◆ Sociosanitario
- ◆ La Residencia, s/n 41230 Castilblanco de los Arroyos, Sevilla
- ◆ **Tel:** 955 73 51 05
- ◆ **Fax:** 955 73 59 05
- ◆ [www.residenciavicenteferrer.com](http://www.residenciavicenteferrer.com)
- ◆ [residencia@residenciavicenteferrer.com](mailto:residencia@residenciavicenteferrer.com)
- ◆ **Directora:**  
Dolores Amarín Gallardo

#### **ELENA BERNAL**

- ◆ Complementos de mujer
- ◆ Serpientes, 50 y 59 41004 Sevilla
- ◆ **Tel:** 954 22 61 38
- ◆ **Fax:** 954 21 81 24
- ◆ **Propietaria:**  
Elena Bernal

#### **EMBRUJO ANDALUZ**

- ◆ Comercio mayorista
- ◆ Ayamonte, 6 portal 4 7º A 41006 Sevilla
- ◆ **Tel:** 954 25 33 91 / 610 70 67 75
- ◆ [mcgete@yahoo.es](mailto:mcgete@yahoo.es)
- ◆ **Directiva:**  
María Cecilia Gete García

#### **EMPRESA MUNICIPAL DE ABASTECIMIENTO Y SANEAMIENTO DE AGUAS DE SEVILLA, S.A. (EMASESA)**

- ◆ Ciclo Integral del agua urbana
- ◆ Escuelas Pías, 1 41003 Sevilla
- ◆ **Tel:** 955 02 04 45
- ◆ **Fax:** 955 02 04 78
- ◆ [www.aguasdesevilla.com](http://www.aguasdesevilla.com)
- ◆ [jmpuente@emasesa.com](mailto:jmpuente@emasesa.com)
- ◆ **Directora adjunta:**  
María Luisa García García

#### **EMPRESA MUNICIPAL DE LA VIVIENDA DE SEVILLA, S.A. (EMVISESA)**

- ◆ Promoción de viviendas
- ◆ Bilbao, 4, 41001 Sevilla
- ◆ **Tel:** 954 21 90 00
- ◆ **Fax:** 954 21 00 34
- ◆ [www.emvisesa.org](http://www.emvisesa.org)
- ◆ [correo@emvisesa.org](mailto:correo@emvisesa.org)
- ◆ **Jefa del Área Económico Financiera:**  
María Victoria López Espinar
- ◆ **Jefa del Área Comercial:**  
María del Carmen Restituto Moya
- ◆ **Jefa del Área de Gestión:**  
Sara Oviedo Botello

#### **EMPRESA PÚBLICA DE PUERTOS DE ANDALUCÍA**

- ◆ Administración y gestión portuaria
- ◆ Avda. República Argentina, 43. 41011 Sevilla
- ◆ **Tel:** 955 00 72 00
- ◆ **Fax:** 955 00 72 01
- ◆ [www.eppa.es](http://www.eppa.es)
- ◆ [eppa@eppa.es](mailto:eppa@eppa.es)
- ◆ **Directora gerente:**  
Montserrat Badia Belmonte

#### **EMPRESA PÚBLICA DE SUELO DE ANDALUCÍA (EPSA)**

- ◆ Suelo público y promoción de viviendas
- ◆ Cardenal Bueno Monreal, 5B. Edificio Sponsor 41012 Sevilla
- ◆ **Tel:** 955 03 03 00
- ◆ **Fax:** 955 03 04 24
- ◆ [contacto.epsa@juntadeandalucia.es](mailto:contacto.epsa@juntadeandalucia.es)
- ◆ **Presidenta del Consejo de Administración:**  
Concepción Gutiérrez del Castillo

#### **ENLAZE PSICOPEDAGÓGICO, S.L.**

- ◆ Formación integral y psicopedagogía
- ◆ Mariano Benlliure, 79 41005 Sevilla
- ◆ **Tel:** 954 57 20 14
- ◆ [www.enlazeformacion.com](http://www.enlazeformacion.com)
- ◆ [info@enlazeformacion.com](mailto:info@enlazeformacion.com)
- ◆ **Directora:**  
Carmen María Sánchez Queija

#### **ENSEÑANZA, APRENDIZAJE, MOTIVACIÓN, AVANCE**

- ◆ Educación no reglada

- ◆ Cueva de Menga Edif. Acapulco, local 15 y 16 41020 Sevilla
- ◆ **Tel. y fax:** 954 25 19 82
- ◆ [www.eam-avance.com](http://www.eam-avance.com)
- ◆ [eam\\_avance\\_02@hotmail.com](mailto:eam_avance_02@hotmail.com)
- ◆ **Directiva:**  
María Luisa Cortés Parejo

#### **ENTREDOS**

- ◆ Comercio mayor artesania
- ◆ Muro de los Navarros, 11 41001 Sevilla
- ◆ **Tel:** 954 25 05 71
- ◆ **Directiva:**  
Adela González Ramírez

#### **EPYME**

- ◆ Asociación empresarial
- ◆ Américo Vespucio, 25 41092 Sevilla
- ◆ **Tel:** 954 46 70 64
- ◆ **Fax:** 954 46 70 74
- ◆ [www.epyme.es](http://www.epyme.es)
- ◆ [informa@epyme.org](mailto:informa@epyme.org)
- ◆ **Jefa de Administración:**  
Pepa Ruiz Pérez

#### **EQUITACIÓN Y CAZA, S.A. (EL CABALLO)**

- ◆ Fabricación de artículos de piel
- ◆ Antonia Díaz, 7 41001 Sevilla
- ◆ **Tel:** 954 22 95 39
- ◆ **Fax:** 954 21 12 29
- ◆ [www.elcaballo.com](http://www.elcaballo.com)
- ◆ [elcaballo@elcaballo.com](mailto:elcaballo@elcaballo.com)
- ◆ **Directora financiera:**  
Purificación Trujillo Masferrer

#### **E-CULTURE NUEVAS TECNOLOGÍAS**

- ◆ Tecnologías de la información, consultoría y formación
- ◆ Edificio Expo - Isla de la Cartuja, 41092 Sevilla
- ◆ **Tel:** 954 48 82 42
- ◆ [www.eculture.com](http://www.eculture.com)
- ◆ **Directora comercial:**  
Ella Gómez Castro

#### **ERGA. FORMACIÓN, EMPLEO Y GÉNERO, S.L.**

- ◆ Consultoría, formación y asesoramiento de empleo y género
- ◆ Francos, 14 / V2, 1º local 4, 41004 Sevilla
- ◆ **Tel:** 954 56 07 46
- ◆ [erga@telefonica.net](mailto:erga@telefonica.net)
- ◆ **Directivas:**  
Isabel Alonso Cuervo y  
Ángeles González González

### ESCUELA DE BALLETS 'EVA LUNA'

- ◆ Educación
- ◆ Japón, 10 A/  
Edif. Covadonga 1º C  
41020 Sevilla
- ◆ Tel: 954 44 12 63
- ◆ evaluna@sevillaeste.com
- ◆ Directiva:  
Eva Luna Castaño

### ESCUELA INFANTIL D Y G, S.L. (GUARDERÍA CARTUJA)

- ◆ Enseñanza infantil
- ◆ Juan Bautista Muñoz, s/n.  
Isla de la Cartuja  
41092 Sevilla
- ◆ Tel. y fax: 954 46 70 52
- ◆ eidelacartuja@terra.es
- ◆ Presidenta: Ana María Domínguez Serra
- ◆ Consejera delegada:  
Ángela García Cazorla

### ESCUELA INFANTIL DE SAN FRANCISCO DE PAULA

- ◆ Educación
- ◆ Santa Ángela de la Cruz, 11. 41003 Sevilla
- ◆ Tel: 954 22 43 82
- ◆ Fax: 954 21 40 47
- ◆ www.sfpaula.com
- ◆ sfpaula@sfpaula.com
- ◆ Directora:  
María Isabel Goñi Fernández

### ESCUELA INFANTIL LOS PITUFOS

- ◆ Educación
- ◆ Ctra. Sevilla Huelva  
km. 13,5. 41800 Sanlúcar  
La Mayor. Sevilla
- ◆ Tel: 955 70 36 08
- ◆ Fax: 954 71 45 49
- ◆ Directiva: Susana Domínguez Abolacio

### ESENCIAL SISTEMAS, S.L.

- ◆ Servicios informáticos
- ◆ Ópalo, 3, 4º D  
41009 Sevilla
- ◆ Tel. y fax: 954 00 82 46
- ◆ www.esencialistemas.com
- ◆ info@esencialistemas.com
- ◆ Directora:  
Silvia Suria Torres

### ESPECTÁCULOS CARMONA

- ◆ Espectáculos
- ◆ Residencial Las Almenas  
Bq 10 Bajo A  
41015 Sevilla
- ◆ Tel: 955 45 23 71 /  
649 58 20 02
- ◆ Fax: 955 45 23 66

- ◆ espectaculoscarmona@auna.com
- ◆ Directiva:  
Rosario Sánchez Carmona

### ESTELA DÍAZ DOMÍNGUEZ

- ◆ Asesoría Jurídica
- ◆ Virgen de la Oliva, 7- portal  
A/ 9º A. 41011 Sevilla
- ◆ Tel: 954 28 24 51
- ◆ imontano@supercable.es
- ◆ Directiva:  
Estela Díaz Domínguez

### ESTRATEGIAS DE MEDIOS ANDALUCÍA, S.A.

- ◆ Publicidad
- ◆ Concejal Francisco Ballesteros, 4, 4º  
41018 Sevilla
- ◆ Tel: 954 98 09 00
- ◆ Fax: 954 57 98 45
- ◆ www.estrategias.es
- ◆ estrategias@estrategias.es
- ◆ Presidenta:  
Cecilia Sánchez Díaz

### ESTRELLA VERA, S.L.L.

- ◆ Enseñanza
- ◆ Mariana de Pineda, 44  
41907 Valencina de la  
Concepción. Sevilla
- ◆ Tel: 955 72 07 20 /  
609 36 74 23
- ◆ Fax: 955 72 98 14
- ◆ estrella.centroinfantil@hotmail.com
- ◆ Directivas: Luisa y  
Yolanda Vera Gómez

### ÉTNIKA

- ◆ Venta de artículos  
artesanales
- ◆ Fernando IV, 21. Bajo B  
41011 Sevilla
- ◆ Tel. y fax: 954 00 22 28
- ◆ www.etnika.com.es
- ◆ info@etnika.com.es
- ◆ Propietaria:  
Sandra Camacho León

### EULALIA CONDE HERNÁNDEZ

- ◆ Diseño gráfico y multimedia
- ◆ Duque Cornejo, 51, 2º A  
41003 Sevilla
- ◆ Tel: 954 90 97 74 /  
648 12 69 82
- ◆ euconde@telefonica.net
- ◆ Directiva:  
Eulalia Conde Hernández

### EURO MOBILIARIO CLÍNICO, S.L.

- ◆ Fabricantes de  
mobiliario clínico

- ◆ Pl. Navisa, c/ Quejo 54-56  
41006 Sevilla
- ◆ Tel: 902 33 30 61
- ◆ Fax: 902 33 30 60
- ◆ www.clinequip.com
- ◆ gabardon@clinequip.com
- ◆ Presidenta:  
Ángela Gabardon Queraño
- ◆ Consejera delegada:  
Marta Ollero Benjumea

### EXCLUMEDIA, S.L.

- ◆ Agencia de publicidad
- ◆ Cuesta del Rosario, 8 C1  
1º B-C. 41004 Sevilla
- ◆ Tel: 954 29 30 41
- ◆ Fax: 954 29 36 32
- ◆ www.exclumedia.com
- ◆ exclumedia@exclumedia.com
- ◆ Directora financiera:  
Rosa Palacios Pavón
- ◆ Jefa de Medios:  
Ana Valdivia Arteaga

### FINCA ISLA MÍNIMA

- ◆ Agroturismo, turismo  
rural y eventos
- ◆ Artesanía, 28, 2º  
Mod 2. PISA  
41927 Mairena del  
Aljarafe. Sevilla
- ◆ Tel. y fax: 954 18 48 26
- ◆ www.islaminima.com
- ◆ islaminima@islaminima.com
- ◆ Gerentes: Rosa y Lucía  
Soler Escobar

### FLAMENCO LIBRE

- ◆ Espectáculos
- ◆ San Jacinto 8, 1º  
41001 Sevilla
- ◆ Tel: 954 33 78 45 / 41
- ◆ mpulpon@hotmail.com
- ◆ Directiva:  
Teresa Jiménez Giron

### FLORISTERÍA-HOGAR BORMULION

- ◆ Comercio menor
- ◆ Avda. del Aljarafe,  
2- local 2 B  
41930 Bormujos. Sevilla
- ◆ Tel: 955 72 31 30 /  
605 90 37 64
- ◆ floristeriabormulion@hotmail.com
- ◆ Directiva:  
Carmen Ibáñez López

### FOODS OLIVES, S.A.

- ◆ Comercialización  
de aceituna
- ◆ Chile, 1. 41530 Morón  
de la Frontera. Sevilla
- ◆ Tel: 955 85 24 88
- ◆ Fax: 954 85 25 13
- ◆ www.foodsolives.com

- ◆ info@agolives.com
- ◆ Directora general  
y financiera: María del  
Mar Escalante Terrón

### FORMACIÓN DIGITAL, S.L. (GRUPO GDT)

- ◆ Formación continua  
y e-learning
- ◆ Avda. Reino Unido, s/n.  
Edif. Indotorre, 3º  
41012 Sevilla
- ◆ Tel: 902 15 35 15
- ◆ Fax: 902 15 35 16
- ◆ www.formaciondigital.com
- ◆ informacion@  
formaciondigital.com
- ◆ Directiva:  
Rosario Muela Velasco

### FUNDACIÓN ADECCO PARA LA INTEGRACIÓN LABORAL

- ◆ Recursos humanos
- ◆ Avda. Blas Infante, 6  
Edif. Urbis, 2º  
41011 Sevilla
- ◆ Tel: 954 28 02 75 / 27 37 76
- ◆ Fax: 954 28 62 41
- ◆ www.fundacionadecco.es
- ◆ meugenia.blasco@adecco.es
- ◆ Coordinadora Regional  
(Zona Occidental  
Andalucía): María  
Eugenia Blasco Lozano

### FUNDACIÓN AUDIOVISUAL DE ANDALUCÍA

- ◆ Audiovisual
- ◆ Avda. Matemáticos Rey  
Pastor y Castro, 6  
Pabellón de Canal Sur,  
Isla de la Cartuja  
41092 Sevilla
- ◆ Tel: 954 46 73 10
- ◆ Fax: 954 46 15 16
- ◆ www.fundacionava.org
- ◆ maysilva@fundacionava.org
- ◆ Directora:  
May Silva Ortega

### FUNDACIÓN CIMME

- ◆ Centro internacional  
médico para migrantes  
y extranjeros
- ◆ Castellar, 42 bajo  
41003 Sevilla
- ◆ Tel. y fax: 954 22 15 20
- ◆ cimme@infomed.es
- ◆ Doctora: Mina Rhouch

### FUNDACIÓN DIRECTA

- ◆ Proyectos sobre mujer,  
empresa, Sociedad  
de la Información,  
multiculturalidad y  
cooperación

- ◆ imagen, 12. 6º C  
41003 Sevilla
- ◆ Tel. y fax: 954 21 59 07
- ◆ www.fundaciondirecta.org
- ◆ Itziar Elizondo@  
fundaciondirecta.org
- ◆ Presidenta:  
María Ángeles  
Sallé Alonso
- ◆ Coordinadora en  
Andalucía:  
Itziar Elizondo

### FUNDACIÓN EMPRESA SOCIAL

- ◆ Economía Social
- ◆ Dresde, 2. 41012 Sevilla
- ◆ Tel: 954 29 68 58
- ◆ Fax: 954 29 78 38
- ◆ fes@ies.es
- ◆ Presidenta:  
Isabel Barranchina Oñora

### FUNDACIÓN FOCUS-ABENGOA

- ◆ Fundación cultural
- ◆ Pza. de los Venerables, 8  
41004 Sevilla
- ◆ Tel: 954 56 26 96
- ◆ Fax: 954 56 45 95
- ◆ www.focus.abengoa.es
- ◆ focus@abengoa.com
- ◆ Directora general:  
Anabel Morillo León

### FUNDACIÓN VMO-MP (VALENTIN MADARIAGA OYA)

- ◆ Formación, excelencia,  
cooperación al desarrollo,  
divulgación, I+D+i
- ◆ Américo Vespucio, 23  
41092 Sevilla
- ◆ Tel: 954 48 99 08
- ◆ Fax: 954 46 01 93
- ◆ www.fundacionvmo.es
- ◆ fundacionvmo@  
mecuarsa.es
- ◆ Vicepresidenta:  
Carmen Calleja de Pablo

### G&M DIFUSIÓN

- ◆ Televisión, radio,  
periódico digital y  
agencia de publicidad
- ◆ Apdo. de Correos 261  
41400 Écija. Sevilla
- ◆ Tel. y fax: 955 90 47 71
- ◆ www.gmdifusion.com
- ◆ info@telecija.com
- ◆ Directiva:  
Gemma Narváez Flores

### GABRIEL RÍOS EQUIPOS DE OFICINAS, S.L.

- ◆ Instalaciones inmobiliarias
- ◆ Dueñas, 10. 41003 Sevilla



Un mercado  
con todos  
los sentidos

- ◆ Tel: 902 10 77 00
- ◆ Fax: 954 56 46 50
- ◆ **Consejera delegada:**  
Sonia Ríos Barrón
- ◆ **Directora financiera:**  
Rosario Pecina López

### GALERÍA DE ARTE ISABEL IGNACIO

- ◆ Galería de Arte
- ◆ Velarde, 9. 41001 Sevilla
- ◆ Tel: 954 56 25 55
- ◆ Fax: 954 63 41 57
- ◆ isabelignacio@telefonica.es
- ◆ **Directora:**  
Isabel Ignacio

### GAMASA, MAYORISTA DE VINOS DEL PAÍS

- ◆ Comercio mayor y menor
- ◆ Fuenteovejuna, 6 bajo comercial / bajo dcha 41018 Sevilla
- ◆ Tel: 954 98 78 56
- ◆ Fax: 954 98 85 86
- ◆ www.rutasdelvino.tk
- ◆ gamasa@supercable.es
- ◆ **Directiva:**  
Virginia Gutiérrez Molina

### GDT ASESORAMIENTO EMPRESARIAL, S.L. (GRUPO GDT)

- ◆ Consultoría y formación
- ◆ Avda. Reino Unido, s/n Edif. Indotorre, 3ª 41012 Sevilla
- ◆ Tel: 954 29 51 00
- ◆ Fax: 954 23 78 62
- ◆ www.gdt.es
- ◆ grupogdt@grupogdt.com
- ◆ **Presidenta:**  
Rosario Muela Velasco

### GEROFUTUR

- ◆ Asistencia y servicios sociales a ancianos
- ◆ Villares Altos, 13 41940 Tomares. Sevilla
- ◆ Tel: 954 15 39 72
- ◆ Fax: 954 15 39 78
- ◆ gerofutur@wanadoo.es
- ◆ **Directora:**  
Pilar Escaño Paul

### GESTIÓN PATRIMONIAL ASPE

- ◆ Asesoría y Gestoría
- ◆ Doctor Pedro de Castro, 9 7º B. 41004 Sevilla
- ◆ Tel: 954 62 30 45 / 629 53 51 64
- ◆ Fax: 954 62 30 46
- ◆ gpa@servinet.com
- ◆ **Directiva:**  
Fátima de Aspe Gamero

### GESTIÓN Y CONTROL INTEGRAL DE PROYECTOS, S.L.

- ◆ Gestión integral e Ingeniería
- ◆ Adnano, 10 41400 Ecija. Sevilla
- ◆ Tel: 955 90 06 79
- ◆ Fax: 955 90 19 84
- ◆ mailte@gomezcalvente.com
- ◆ **Directora financiera:**  
María Teresa Moreno Peligro

### GESTORA ANDALUZA DISEÑO INMOBILIARIO, S.L.

- ◆ Promotora
- ◆ Las Fuentezuelas, 1, 1º. Mod. 5. 41020 Sevilla
- ◆ Tel: 954 44 49 70
- ◆ Fax: 954 44 43 48
- ◆ www.gestoraandaluza.com
- ◆ lcamona@gestoraandaluza.com
- ◆ **Gerente:**  
María Teresa García Ferrera

### GITANA DE LOS REYES

- ◆ Confección general y especializada en trajes flamenco
- ◆ Minas, 89 41870 Aznalcóllar. Sevilla
- ◆ Tel. y fax: 954 13 40 13
- ◆ **Directiva:**  
Estrella Mérida Macías

### GLOBAL PRESS, COMUNICACIÓN INTEGRAL, S.L.L.

- ◆ Agencia de publicidad
- ◆ Avda. San Francisco Javier, 24. Edif. Sevilla 1 pta. 9 mod. 11 41018 Sevilla
- ◆ Tel: 954 92 32 33
- ◆ Fax: 954 92 29 65
- ◆ globalpress@telefonica.net
- ◆ **Consejeras delegadas:**  
Rocío Manteca y Paloma Rodríguez

### GRACIA GARCÍA NEYRA

- ◆ Comercio menor
- ◆ Virgen de Montserrat, 5 41011 Sevilla
- ◆ Tel: 954 27 60 77 / 615 35 31 23
- ◆ Fax: 954 27 60 77
- ◆ **Directiva:**  
Gracia García Neyra

### GRAN CASINO ALJARAFE, S.A.

- ◆ Juegos

- ◆ Avda. de la Arboleda s/n 41940 Tomares. Sevilla
- ◆ Tel: 954 15 93 30
- ◆ comunicacion@grancasinoaljarafe.com
- ◆ **Responsable de comunicación:**  
María Galán Montojo
- ◆ **Directora R.R.H.H.:**  
Rosa Salas
- ◆ **Jefa de Recepción:**  
Berta De Aro

### GRUPO ATHENEA PRODUCCIONES, SLU

- ◆ Producción audiovisual, eventos y gabinete de comunicación
- ◆ Parque Empresarial La Estrella, C/ J nave 11 41100 Coria del Río. Sevilla
- ◆ Tel: 902 50 04 76
- ◆ Fax: 902 01 29 80
- ◆ www.grupoathenea.com
- ◆ producciones@grupoathenea.com
- ◆ **Directora general:**  
María José Barragán-Álvarez
- ◆ **Jefa de Administración:**  
Isabel Palma

### GRUPO AZTECAS COMUNICACIÓN INTEGRAL, S.L.

- ◆ Comunicación
- ◆ Ronda de Capuchinos, 2, local 14 C. 41003 Sevilla
- ◆ Tel: 954 41 55 78
- ◆ www.grupoaztecas.com
- ◆ grupoaztecas@grupoaztecas.com
- ◆ **Directora:**  
Evá Leal Gil

### GRUPO DETEA, S.A.

- ◆ Desarrollo de tecnologías aplicadas
- ◆ Avda. Charles Darwin, Pabellón Monorraal, Ista de la Cartuja. 41092 Sevilla
- ◆ Tel: 954 00 02 00
- ◆ Fax: 954 08 12 37 / 16
- ◆ www.grupodetea.com
- ◆ grupodetea@grupodetea.es
- ◆ **Directora general:**  
Montserrat Muñoz Durán

### GRUPO DISEÑO & PRODUCCIÓN

- ◆ Diseño y producción
- ◆ P.I.S.A. Artesanía, 6 41927 Mairena del Aljarafe. Sevilla
- ◆ Tel: 954 18 90 09
- ◆ Fax: 954 18 91 33
- ◆ www.dyp.es
- ◆ dyp@dyp.es

- ◆ **Subdirectora general:**  
Matilde Llorente Cornejo

### GRUPO EULEN

- ◆ Servicios a empresas
- ◆ Parque I. Nuevo Calonge, naves D y E, 1 y 2 41007 Sevilla
- ◆ Tel: 954 35 00 53
- ◆ Fax: 954 35 69 38
- ◆ www.eulen.com
- ◆ jgiraldes@eulen.com
- ◆ **Directora provincial en Cádiz:** Verónica Verdesoto Gómez

### GRUPO IMAGEN, S.L.

- ◆ Agencia de publicidad general
- ◆ Canalejas, 6, 1ª A 41001 Sevilla
- ◆ Tel: 954 33 12 24
- ◆ Fax: 954 33 50 55
- ◆ medios@grupo-imagen.com
- ◆ **Consejera:**  
Mercedes Gallardo Hill

### GRUPO JOSÉ QUERALTÓ

- ◆ Fabricación de mobiliario clínico, óptica y ortopedia, equipamiento de hospitales y residencias, distribución de material médico-quirúrgico
- ◆ P.I.C.A. Avda. de la Industria, 49. 41007 Sevilla
- ◆ Tel: 902 22 61 28
- ◆ B 902 22 82 83
- ◆ www.queralto.com / www.mobiclinic.com
- ◆ info@queralto.com, info@mobiclinic.com
- ◆ **Directora general, financiera y comercial:**  
Reyes Queraltó Hernández

### GRUPO MEDINA GARVEY

- ◆ Agroindustria (servicios y explotaciones agrícolas)
- ◆ Parroco Vicente Moya, 14 41840 Pilas. Sevilla
- ◆ Tel: 955 75 49 00
- ◆ Fax: 954 75 13 15
- ◆ www.medinagarvey.com
- ◆ info@medinagarvey.com
- ◆ **Vicepresidenta:**  
Lourdes Medina Medina

### GRUPO PROYEMER, S.C.A.

- ◆ Formación, prevención y servicios para emergencias
- ◆ P.I. El Pino, Pino Estrobo, 32 41018 Sevilla
- ◆ Tel: 954 25 77 50
- ◆ Fax: 954 25 28 29
- ◆ www.proyemer.com / www.eate.es

- ◆ grupo@proyemer.com
- ◆ **Directora financiera:**  
Mercedes Asensio Cabrera

### GRUPO S.I.R.E.

- ◆ Restauración
- ◆ Residencia universitaria José Celestino Mutis of. 201. 41013 Sevilla
- ◆ Tel: 954 62 29 42
- ◆ Fax: 954 62 59 84
- ◆ resur@telefonica.net
- ◆ **Directiva:**  
Cristina Aguilar Ramos

### GRUPO ZETA, S.A.

- ◆ Holding editorial
- ◆ Hernando Colón, 5 2º 41004 Sevilla
- ◆ Tel: 954 21 73 33 / 954 22 19 27
- ◆ Fax: 954 21 77 11
- ◆ www.zetagestion.com
- ◆ mortiz@grupozeta.es
- ◆ **Delegada de la Zona Sur:**  
María Ortiz Amores

### HERMANOS CARO MONCLOVA, S.L.L.

- ◆ Explotación de supermercados
- ◆ San Sebastián, 24 41440 Lora del Río. Sevilla
- ◆ Tel: 955 80 39 10 / 955 80 42 96
- ◆ Fax: 955 80 42 96
- ◆ **Presidenta:** Carmen María Caro Monclova

### HIERROS GODOY, S.A.

- ◆ Almacenistas de hierros
- ◆ Luis de Morales, 32 Edificio Forum, plantas 3-6 41018 Sevilla
- ◆ Tel: 954 53 47 50
- ◆ Fax: 954 98 76 80
- ◆ godoy@hispania.net
- ◆ **Presidenta:**  
María Teresa Godoy Sánchez

### HILATURAS Y TEJIDOS ANDALUCES, S.A.L.

- ◆ Hilado, tejeduría y acabados en algodón y seda
- ◆ Pedro Muñoz Torres, s/n 41006 Sevilla
- ◆ Tel: 954 93 29 60
- ◆ Fax: 954 93 29 62
- ◆ **Presidenta:**  
María Antonja León Sánchez

### HISPAQUÍMICA, S.L.

- ◆ Tratamiento de aguas

♦ P.I.S.A., Manufactura, 6 (Edf. Boudere) 41927 Mairena del Aljarafe. Sevilla  
 ♦ Tel: 954 18 44 05  
 ♦ Fax: 954 18 44 46  
 ♦ hispaquimica@hispaquimica.com; edova@hispaquimica.com  
 ♦ **Directora Administrativa, de Producción y Calidad:** Eva María Domínguez Valverde

**HI-TECH PACKAGING, S.A.**

♦ Deshuesado, loncheado y envasado  
 ♦ Luis de Morales, 32 Edf. Forum, 2º 41018 Sevilla  
 ♦ Tel: 954 53 11 93  
 ♦ Fax: 954 53 82 28  
 ♦ www.consorciodejabugo.com  
 ♦ iberico@consorciodejabugo.com  
 ♦ **Dpto. de Calidad:** Rosa Flores Varo  
 ♦ **Directora financiera:** Consuelo Creixent Rosa

**HNOS. RODRÍGUEZ VIÑAS**

♦ Comercio mayor  
 ♦ P.I. Aeropuerto, c/ Artesa, nave 19. 41020 Sevilla  
 ♦ Tel. y fax: 954 67 28 07  
 ♦ hrvinas@infonegocio.com  
 ♦ **Directiva:** Olga Rodríguez López

**HOME ESTÉTICA**

♦ Estética y Salud  
 ♦ Avda. Kansas City, 30 local 41 41007 Sevilla  
 ♦ Tel: 954 57 47 20  
 ♦ **Gerente:** Sonia González García

**HORTENSIA GIL DELGADO**

♦ Comercio menor  
 ♦ Virgen de la Estrella, 2 B2. 41011 Sevilla  
 ♦ Tel: 954 27 41 88  
 ♦ nandoy@ono.com  
 ♦ **Directiva:** Hortensia Gil Delgado

**HOTEL AMADEUS SEVILLA**

♦ Hostelería  
 ♦ Farnesio, 6, 41004 Sevilla  
 ♦ Tel: 954 50 14 43  
 ♦ Fax: 954 50 00 19  
 ♦ www.hotelamadeussevilla.com  
 ♦ hotelamadeussevilla@hotelamadeussevilla.com  
 ♦ **Gerente:** María Luisa Guerrero León

♦ **Directora:** Zaida Violadé Guerrero

**HOTEL BÉCQUER**

♦ Hostelería  
 ♦ Reyes Católicos, 4 41001 Sevilla  
 ♦ Tel: 954 22 89 00  
 ♦ Fax: 954 21 44 00  
 ♦ becquer@hotelbecquer.com  
 ♦ **Presidenta:** María Teresa Martínez Fonseca  
 ♦ **Directora comercial:** Rosario Bejar

**HOTEL ISLACARTUJA FOMENTO Y GESTIÓN TERRITORIAL, S.A.**

♦ Hostelería  
 ♦ Estadio Olímpico Ed. Sureste, s/n Isla de la Cartuja 41092 Sevilla  
 ♦ Tel: 954 08 17 00  
 ♦ Fax: 954 08 17 25  
 ♦ www.hotelislacartuja.com  
 ♦ admon@hotelislacartuja.com  
 ♦ **Directora financiera:** Nieves Peña Martos  
 ♦ **Directora comercial:** Esperanza Mateos Gálvez

**HOTEL PUERTA DE TRIANA**

♦ Hostelería  
 ♦ Reyes Católicos, 5 41001 Sevilla  
 ♦ Tel: 954 21 54 04  
 ♦ Fax: 954 21 54 01  
 ♦ www.hotelpuertatriana.com  
 ♦ hotelpuertatriana@hotelpuertatriana.com  
 ♦ **Directora:** Paola Prieto Arenas

**HOTEL RESTAURANTE MONTEHUEZNAZ**

♦ Hostelería  
 ♦ Avda. de la Estación, 15 41360 El Pedroso. Sevilla  
 ♦ Tel: 954 88 90 00  
 ♦ Fax: 954 88 90 15  
 ♦ www.montehueznaz.com  
 ♦ reservas@montehueznaz.com  
 ♦ **Directiva:** Rosario Rodríguez Barranquero

**HUASCARAN 6768, S.L.**

♦ Comercio al por mayor  
 ♦ P.I. Guadalquivir Progreso, 9 41120 Gelves. Sevilla  
 ♦ Tel: 955 76 43 81 / 639 34 04 97  
 ♦ mocallejo@gmail.com  
 ♦ **Directiva:** María Cuesta Callejo

**HUERTA SANTA ANA, S.C.A.**

♦ Enseñanza  
 ♦ Avda. de Europa, 44 41690 Gines. Sevilla  
 ♦ Tel. y fax: 954 71 72 89  
 ♦ www.santana.tiza.net  
 ♦ huertana@teleline.es  
 ♦ **Presidenta:** María Luisa González Ripoll

**HYTASAL, HILATURAS Y TEJIDOS ANDALUCES, S.A.L.**

♦ Textil  
 ♦ Pedro Muñoz Torres, s/n 41006 Sevilla  
 ♦ Tel: 954 93 29 60  
 ♦ Fax: 954 93 29 62  
 ♦ **Gerente:** María Antonia León Sánchez  
 ♦ **Consejera delegada:** Clemencia Rofo Quiles

**IBÁÑEZ CHIARA DISEÑOS, S.L.**

♦ Marketing publicitario  
 ♦ Álvarez Benavides, 61 41006 Sevilla  
 ♦ Tel: 954 64 44 81  
 ♦ Fax: 954 64 82 38  
 ♦ ibañezchiara@hotmail.com  
 ♦ **Directiva:** María Isabel Sánchez Chiara

**IBERFLOR**

♦ Floristería  
 ♦ Colombia, 10 41013 Sevilla  
 ♦ Tel: 954 24 10 66  
 ♦ Fax: 954 61 65 66  
 ♦ www.iberflor.com  
 ♦ iberflor@iberflor.com  
 ♦ **Responsable de la Tienda:** Laura Sánchez Sánchez

**IBERSPONSOR, CONSULTORES DE COMUNICACIÓN**

♦ Comunicación y relaciones públicas  
 ♦ Virgen del Valle, 91 41011 Sevilla  
 ♦ Tel: 902 12 03 89  
 ♦ Fax: 954 27 63 43  
 ♦ www.ibersponsor.com  
 ♦ ibersponsor@ibersponsor.com  
 ♦ **Responsable Dpto. Comunicación:** Estrella León Santiago

**IERRE**

♦ Diseño y fabricación artesana de joyería

♦ Pza. de Astreo, 2. 2º - 2 41927 Mairena del Aljarafe Sevilla  
 ♦ Tel: 954 18 50 78 / 629 51 93 30  
 ♦ Fax: 954 18 50 78  
 ♦ irisvq@mixmail.com  
 ♦ **Directiva:** Isabel M. Rodríguez López

**IFD-GESTORIA**

♦ Asesoría y gestión  
 ♦ Diego de la Barrera, s/n locales C y E 41013 Sevilla  
 ♦ Tel: 954 62 14 38  
 ♦ Fax: 954 61 16 71  
 ♦ ifdgestoria@hotmail.com  
 ♦ **Gestora:** Isabel Fernández Domínguez

**IMAGO VIDEO**

♦ Producción audiovisual  
 ♦ P.I. PISA. C/ Nobel, 3 Edif. Logos, 2 2º, mod. 2-8 41927 Mairena del Aljarafe. Sevilla  
 ♦ Tel: 954 18 20 08  
 ♦ Fax: 954 18 37 22  
 ♦ www.imagoproducciones.com  
 ♦ produccion@imagoproducciones.com  
 ♦ **Directiva:** María Paz Cadaval Rivera

**IMPRENTA J. RODRÍGUEZ**

♦ Artes gráficas  
 ♦ Montilla, 3 41410 Carmona. Sevilla  
 ♦ Tel: 954 14 12 06  
 ♦ Fax: 954 14 12 61  
 ♦ preimpresion@imprentarodriguez.com  
 ♦ **Directiva:** Aurora Martín Moreno

**INÉDITA PROYECTOS AUDIOVISUALES, S.L.**

♦ Producción audiovisual  
 ♦ Exposición 6 Edificio Trisoft Mod. 111 PISA 41927 Mairena del Aljarafe. Sevilla  
 ♦ Tel: 955 08 78 00  
 ♦ Fax: 958 08 78 01  
 ♦ www.ineditaproduccion.com  
 ♦ info@ineditaproduccion.com  
 ♦ **Presidenta:** Esther Domínguez

**INÉS ROSALES, S.A.U.**

♦ Fabricación de pastelería tradicional (tortas de aceite)  
 ♦ Parque Empresarial s/n 41830 Huelva. Sevilla

♦ Tel: 954 75 64 27  
 ♦ Fax: 954 75 63 35  
 ♦ www.inesrosales.com  
 ♦ grupo@inesrosales.com  
 ♦ **Consejera delegada y Compras:** Ana Moreno Pedrosa  
 ♦ **Adjunta a dirección general:** Ana Bernal Pérez

**INFORTRONICS TIENDAS**

♦ Tiendas de informática, imagen y sonido  
 ♦ Avda. General García de la Herranz, 23 41013 Sevilla  
 ♦ Tel. y fax: 954 23 23 81  
 ♦ www.infortronics.net  
 ♦ atencionalcliente@infortronics.net  
 ♦ **Presidenta:** Carolina P. Goicoechea Yuasa

**INGENIAQED, S.A.**

♦ Museos y exposiciones  
 ♦ Brasil, 22. 41013 Sevilla  
 ♦ Tel: 954 23 55 00  
 ♦ Fax: 954 23 51 00  
 ♦ ingeniaqed@ingenia.org; ingeniaqed@ingeniaqed.com  
 ♦ **Directora general:** Carmen Bueno  
 ♦ **Directora comercial:** Margarita Peraita

**INGENIATRICS TECNOLOGÍAS, S.L.**

♦ Venta de productos de tecnología propia para generar micro y nanopartículas  
 ♦ Avda. América Vespucio, 5-4, 1º, Mód. 12 41092 Sevilla  
 ♦ Tel: 954 08 12 76  
 ♦ Fax: 954 08 12 79  
 ♦ www.ingeniatics.com  
 ♦ info@ingeniatics.com  
 ♦ **Directora financiera:** Pilar Cebolla Ramírez

**INMOBILIARIA SIERRA NORTE**

♦ Inmobiliaria  
 ♦ Velarde, 3. 41370 Cazalla de la Sierra. Sevilla  
 ♦ Tel: 954 88 38 12 / 629 46 56 63  
 ♦ Fax: 954 88 38 12  
 ♦ www.inmosierranorte.com  
 ♦ info@inmosierranorte.com  
 ♦ **Directiva:** Josefa Naranjo Trulló

**INMOCUCA, S.L.**

♦ Inmobiliaria

- ◆ Pza. de Rafael Salgado, 30  
Local: 41013 Sevilla
- ◆ Tel: 954 23 53 43
- ◆ Fax: 954 23 52 92
- ◆ www.grupoinmocuca.com
- ◆ directora@grupoinmocuca.com
- ◆ **Directora general:**  
Cuca Travesi Cerro
- ◆ **Directora del Departamento Jurídico:**  
Laura Tomás Ramírez

### INSTITUTO ANDALUZ DE FORMACIÓN Y MERCADO, S.L.

- ◆ Consultoría de formación y RRHH
- ◆ Gonzalo Bilbao, 2  
41003 Sevilla
- ◆ Tel: 902 16 04 87
- ◆ Fax: 954 53 09 97
- ◆ www.iafm.com
- ◆ iafm@iafm.com
- ◆ **Directora de RRHH:**  
Pilar Rubio López

### INSTITUTO HIPOTECARIO ANDALUZ

- ◆ Intermediación hipotecaria
- ◆ Virgen de Luján, 39 A  
41011 Sevilla
- ◆ Tel: 954 27 69 04 /  
639 21 60 62
- ◆ Fax: 954 28 16 47
- ◆ pgil@ihandaluz.com
- ◆ **Directiva:**  
Elisa Gil Layunta

### INTEGRALIDAD

- ◆ Consultoría de implantación de sistema de gestión de la calidad, medio ambiente y prevención de riesgos laborales
- ◆ Mairena 33, 3º  
41500 Alcalá de Guadaíra  
Sevilla
- ◆ Tel: 955 68 75 77 /  
616 98 13 83
- ◆ Fax: 955 68 62 96
- ◆ www.integralidad.com
- ◆ auxl@integralidad.com
- ◆ **Responsable-Gerente de consultoría:**  
María Auxiliadora  
Palomo Pinto

### INTERFIESTA

- ◆ Comercio de artículos para fiestas
- ◆ Pza. del Zurraque, 1  
41010 Sevilla
- ◆ Tel: 954 34 70 73
- ◆ www.interfiesta.net
- ◆ interfiesta@interfiesta.net;  
amelia@interfiesta.net

- ◆ **Gerentes:**  
Isabel y Amelia  
Mejías Muñoz

### IRENIA, S.L.

- ◆ Tecnología de la comunicación. Agencia de comunicación
- ◆ Autovía Sevilla-Coria,  
km. 3,5 (Edif. Eurocet)  
41920 San Juan  
de Aznalfarache, Sevilla
- ◆ Tel. y fax: 955 05 07 50
- ◆ www.irenia.com
- ◆ rsalgado@irenia.com
- ◆ **Directiva:**  
Remedios Salgado Boza

### ISABEL OVANDO GARCÍA

- ◆ Confección
- ◆ María Auxiliadora, 3  
41710 Utrera, Sevilla
- ◆ Tel: 954 86 36 05
- ◆ ovandoycia@hotmail.com
- ◆ **Directiva:**  
Isabel Ovando García

### ISEP ANDALUCÍA

- ◆ Psicología
- ◆ Conteros, 2- E 7  
41004 Sevilla
- ◆ Tel: 954 22 15 53
- ◆ Fax: 954 22 15 23
- ◆ foryter@correo.cop.es
- ◆ **Directiva:**  
Aurora Bramon Llorente

### ITURRI, S.A.

- ◆ Suministros industrial
- ◆ Avda. Roberto  
Osborne, parcela 5  
P.I. Carretera Amarilla  
41007 Sevilla
- ◆ Tel: 954 47 91 11
- ◆ Fax: 954 67 79 70
- ◆ www.iturri.com
- ◆ iturn@iturri.com
- ◆ **Presidenta:**  
María Luisa Franco Revilla

### JESÚS DE LA CAÑADA, S.C.A.

- ◆ Oleícola
- ◆ Avda. del Pilar, 9  
41530 Morón de  
la Frontera, Sevilla
- ◆ Tel: 954 85 05 62
- ◆ Fax: 954 85 08 27
- ◆ capyru@tecnimoron.net
- ◆ **Directora general:**  
Victoria Ibarra

### JOSÉ QUERALTÓ ROSAL, S.A. (GRUPO JOSE QUERALTÓ)

- ◆ Fabricación de mobiliario

clínico, óptica y ortopedia, equipamiento de hospitales y residencias, distribución de material médico-quirúrgico

- ◆ P.I. Carretera Amarilla  
Ayda, de la Industria, 49  
41007 Sevilla
- ◆ Tel: 902 22 61 28
- ◆ Fax: 902 22 82 83
- ◆ www.queralto.com
- ◆ info@queralto.com
- ◆ **Directora del Grupo:**  
Reyes Queraltó Hernández

### JOSEFA GASULL CORCOLES

- ◆ Confección
- ◆ Salvador, 17  
41013 Sevilla
- ◆ Tel: 954 23 14 98
- ◆ Fax: 954 21 19 92
- ◆ pitusag@arquied.es
- ◆ **Directiva:**  
Josefa Gasull Corcoles

### JOVIAL, S.C.A. DE INTERÉS SOCIAL

- ◆ Unidad de estancia diurna
- ◆ Ballasar Gracián, 5 G  
41007 Sevilla
- ◆ Tel. y fax: 954 57 05 83
- ◆ www.jovialsc.com
- ◆ **Presidenta:**  
Rosa Pelagri Pedrosa

### JULIA GARRIGA PAZOS

- ◆ Asesoría y gestión
- ◆ Gonzalo de Bilbao, 1, 1º B  
41003 Sevilla
- ◆ Tel: 954 41 86 57
- ◆ Fax: 954 41 84 79
- ◆ jygasesores@telefonica.net
- ◆ **Directiva:**  
Julia Garriga Pazos

### KADÓ GUERRERO

- ◆ Marketing publicitario
- ◆ Urb. Valdovina  
C/ Guadimar, 1  
41940 Tomares, Sevilla
- ◆ Tel: 954 15 22 82 /  
607 58 09 80
- ◆ Fax: 954 15 22 82
- ◆ kado2003@infonegocios.com
- ◆ **Directiva:**  
Luisa Cuberos Navarrete

### KASTING PRODUCCIONES

- ◆ Espectáculos y organización de eventos
- ◆ Muñoz Ceca, local 22  
41007 Sevilla
- ◆ Tel: 661 77 30 01 /  
954 57 08 58
- ◆ Fax: 954 57 08 58
- ◆ irenekasting@hotmail.com

- ◆ **Directiva:**  
Trinidad Golden Ruiz

### KIDDIA

- ◆ Moda pequeña. Pequeños pasos y de 8 a 18 años
- ◆ Regina, 17, 18 y 14  
41003 Sevilla
- ◆ Tel: 954 22 37 05
- ◆ Fax: 954 22 35 50
- ◆ olga@kiddia.com
- ◆ **Propietaria:**  
Olga Espinar Corona

### K-LON CONTROL, S.A.

- ◆ Sistemas de control, gestión y automatización de edificios
- ◆ Albert Einstein, s/n  
Edificio Centro  
Isla Cartuja, 1º  
41092 Sevilla
- ◆ Tel: 954 25 05 17
- ◆ Fax: 954 51 73 97
- ◆ www.k-lon.com
- ◆ info@k-lon.com
- ◆ **Consejera delegada y directora general:**  
Aránzazu Flores Romero

### KOMO RESTAURANTE

- ◆ Restaurante
- ◆ Fernando Tirado, 4  
41018 Sevilla
- ◆ Tel: 954 57 14 64
- ◆ **Propietaria:**  
Rosana Guerrero

### KONSULTA G & R, S.C.A.

- ◆ Asesoramiento
- ◆ Palma del Río, 22, Lo  
Bajo Izq. 41008 Sevilla
- ◆ Tel: 954 35 90 01
- ◆ Fax: 954 35 36 43
- ◆ **Presidenta:**  
Mónica Guerrero Segura

### LA CALABAZA DANZA-TEATRO

- ◆ Danza, teatro
- ◆ Diego Martínez  
Barrios, 11-2º A  
41950 Castilleja de  
la Cuesta, Sevilla
- ◆ Tel: 954 16 09 10 /  
679 86 06 99
- ◆ www.lacalabaza.com
- ◆ sbonilla@lacalabaza.com
- ◆ **Directora, Coreógrafa:**  
Sandra Bonilla

### LA CASA INGLESA, S.C.A.

- ◆ Educación ambiental
- ◆ Lógrroño, 18, 2º C  
41920 San Juan de  
Aznalfarache, Sevilla

- ◆ Tel: 954 76 01 33 / 80 57
- ◆ Fax: 954 76 80 57
- ◆ www.lacasainglesa.com
- ◆ lacasainglesa@lacasainglesa.com
- ◆ **Consejeras delegadas:**  
Carmen Luque y  
Reyes Trigo

### LA SALTEREÑA

- ◆ Industrias varias
- ◆ Colón, 16  
41909 Salteras  
Sevilla
- ◆ Tel: 955 70 73 71 /  
658 97 99 23 /  
610 72 29 89
- ◆ Fax: 955 70 73 71
- ◆ lasalterena@yahoo.es
- ◆ **Directiva:**  
Petra María Cid González

### LA SOPA BOBA

- ◆ Restaurante
- ◆ Torneo, 85  
41002 Sevilla
- ◆ Tel: 954 37 97 84
- ◆ Fax: 954 56 48 84
- ◆ www.lasopaboba.net
- ◆ cristina.maestro@telefonica.net
- ◆ **Directiva:**  
Paloma Ence Fernández

### LABORATORIOS BIOCONTROL (CONTROLTEC, S.C.A.)

- ◆ Análisis de alimentos y agua, formación y autocontrol
- ◆ P.I.S.A. c/ Artesanía, 18  
nave 6, 41927 Mairena  
del Aljarafe, Sevilla
- ◆ Tel: 955 60 24 91
- ◆ Fax: 955 60 24 84
- ◆ biocontrol@terra.es
- ◆ **Presidenta:**  
Concha Núñez Álvarez
- ◆ **Tesorerera:**  
Ana Vázquez Gordillo
- ◆ **Secretaría del consejo:**  
Lola Cabrera Moreda

### LABORATORIOS NUEVAS TECNOLOGÍAS, S.L.

- ◆ Análisis y asesoramiento en aguas, alimentos y medio ambiente
- ◆ P.I. La Red  
parcela 9, nave A-20  
41500 Alcalá de  
Guadaíra, Sevilla
- ◆ Tel: 955 63 05 25
- ◆ Fax: 955 63 08 72
- ◆ www.lanutec.com
- ◆ lanutec@lanutec.com
- ◆ **Directora técnica:**  
Consuelo Azcárate Aguilar



**LAS CASITAS DE ADELA**

- Artesanía
- Paseo de Colón, 18, 41001 Sevilla
- Tel: 954 21 61 11
- lascasitasdeadela@lascasitasdeadela.com
- Directiva: Josela Fernández Martínez

**LAS MARISMAS, S.C.A.**

- Educación
- Ctra. San Juan a Palomares, s/n, 41927 Mairena del Aljarafe Sevilla
- Tel: 954 18 23 07
- Fax: 954 18 42 03
- www.aoces-andalucia.org
- lasmarismas@latinmail.com
- Presidenta: Antonia Guillena Iglesias
- Vicepresidenta: María Dolores Prat Poyato

**LAURA URENDA DÍAZ**

- Comercio al por menor
- Madre Rafols, 17 bajo 41011 Sevilla
- Tel: 954 45 30 18 / 605 62 64 76
- Fax: 954 45 30 18
- ecoprintsevilla@tiscali.es
- Directiva: Laura Urenda Díaz

**LEGLEZ PUBLICIDAD, S.L.**

- Servicios de publicidad
- Avda. San Francisco Javier, 22 / Edif. Hermes, 2º, mod. 12-13, 41018 Sevilla
- Tel: 954 65 09 11
- Fax: 954 66 18 55
- leglez@leglez.com
- Administradora: María Eugenia León García-Dialla
- Directora de Cuentas: Mónica Niño Romero y Susana Sacristán
- Directora creativa: Victoria Soldevilla Barriuso
- Directora de Planner: Isabel Palomo Domínguez
- Directora de Medios: Belén Cerro García

**LEXIA, AIE, INTÉRPRETES Y TRADUCTORES**

- Interpretación de conferencias, traducción ordinaria y traducción jurada, transcripciones y corrección de estilo
- Agustín Moreto, 18-B, 41007 Sevilla

- Tel: 954 58 47 63
- Fax: 954 57 89 55
- www.lexia.es
- lexia@lexia.es
- Apoderada: Charo Baquero

**LIFE SANTÉ, S.L.**

- Formación deportiva y terapias naturales, cursos no presenciales
- Luis de Morales, 32 Edif. Forum 2º, mód. 31, 41018 Sevilla
- Tel: 902 01 41 18 / 667 70 40 87
- Fax: 954 70 93 49
- www.life-sante.com
- gerente@life-sante.com
- Directiva: María del Carmen Maestro Morales

**LIMI, S.A.**

- Fabricantes de prendas de confección de señora
- Monte Carmelo, 3 local 2 A, 41011 Sevilla
- Tel: 954 28 21 00
- Fax: 954 99 00 58
- limisa@missey.es
- Administradora única: Rosa Martín Peña

**LIMPIEZAS GARCÍA**

- Limpieza
- Guadaira, 15, 41930 Bormujos Sevilla
- Tel: 955 72 54 95
- Directiva: Aurelia García Medina

**LIMPIEZAS GROSS**

- Limpieza
- Colombia, 10 acc./local 3, 41013 Sevilla
- Tel. y fax: 954 29 80 62
- cgros@terra.es
- Directiva: Carmen Bergáreche Gros

**LIMPIEZAS MAGAEL**

- Limpieza
- Pasaje Híspalis C-6-8ª puerta 3, 41950 Castilleja de la Cuesta, Sevilla
- Tel: 954 16 22 11 / 607 67 47 40
- Directiva: Carmen González López

**LIMPIEZAS Y MANTENIMIENTOS TORRES**

- Limpieza

- Almagro, 13, 41520 El Viso del Alcor, Sevilla
- Tel: 955 94 66 70 / 657 83 73 66
- Fax: 955 94 66 70
- ahdidalgo@gmail.com
- Directiva: Ana Torres Hidalgo

**LISABESUR ARQUITECTOS**

- Arquitectura y urbanismo
- Padre García Tejero, 7 1º, 41012 Sevilla
- Tel. y fax: 954 23 67 35
- www.lisabesur.com
- isabel@lisabesur.com
- Arquitecta y Administradora: Isabel Rus Pezzi

**LOGÍSTICA DE ACTOS, S.L.**

- Organización de congresos y exposiciones
- Arjona, 10 Esc. 3, 3ª - 3, 41001 Sevilla
- Tel: 954 21 27 77 / 22 50 71
- Fax: 954 22 91 30
- www.logisticadeactos.com
- ogistica@logisticadeactos.com; logistica.granada@logisticadeactos.com
- Directora general: María Luisa de Miguel Zabala

**LOLI VERA**

- Diseño, producción y distribución de trajes de flamenco
- Carretera de Constana, 3, 41479 La Puebla de los Infantes, Sevilla
- Tel: 954 80 82 55
- Propietaria: Lolí Vera

**LOS MIGRATORIOS**

- Comercio menor
- Pasaje de Andreu, 5, 41004 Sevilla
- Tel: 954 21 38 27 / 637 22 26 44
- Fax: 954 21 38 27
- losmigratorios@yahoo.es
- Directiva: Catherine Segura Gandela

**LOSANIA MOSAICOS LOSAS ARTESANALES DE CEMENTO**

- Artesanía
- Aguas, 7, 41840 Pilas, Sevilla
- Tel: 955 75 31 39
- Presidenta: Ana María Moreno Hernández

**LOSCERTALES MLB, S.L.**

- Fabricación de muebles de hogar en madera, Proyectos de decoración
- Pedro Pérez Fernández, 25, 41011 Sevilla
- Tel: 954 45 05 60 / 629 25 11 61
- Fax: 954 28 26 50
- www.loscertalesmlb.com
- loscertalesmlb@telefonica.net
- Directiva: María Luisa del Barrio Braun

**LUNA LUNERA**

- Mobiliario y decoración infantil y juvenil
- Santa Ana, 35, 41002 Sevilla
- Tel: 954 25 76 03
- www.luna-lunera.com
- info@luna-lunera.com
- Gerente: Dolores Galvín

**LYMPISERVI, S.C.A.**

- Jardinería
- P.I. La Campina, parc. 56, 41400 Écija, Sevilla
- Tel: 955 90 14 95
- Fax: 955 90 36 52
- lympiservi@ecija.org
- Presidenta: Manuela Fernández Rivero
- Directora financiera: Sandra Pavón Ruiz

**MAC-PUAR SISTEMAS, S.L.**

- Desarrollo e implantación de software e instalación y mantenimiento de sistemas de redes informáticas y comunicaciones
- Pabellón MP, c/ Leonardo da Vinci TA-13, Isla de la Cartuja, 41092 Sevilla
- Tel: 902 99 98 08
- Fax: 954 46 02 53
- www.mpsistemas.es
- mpsistemas@mpsistemas.es
- Directora general: Mynam Fedriani Parias

**MADERA Y MIMBRE**

- Comercio menor
- Pagés del Corro, 111, 41010 Sevilla
- Tel: 954 34 07 17
- Directiva: Rosario Navarro González

**MAILING ANDALUCÍA, S.A.**

- Marketing directo
- Parque Empresarial Alcalá 10, M-3, Nave 9, 41500 Alcalá de Guadaíra, Sevilla
- Tel: 954 23 70 40

- Fax: 954 23 07 49
- www.mailingandalucia.com
- general@mailingandalucia.com
- Consejera delegada: Yolanda Sánchez Escobar

**MANCERA, COOPERATIVA AGRARIA**

- Hortofrutícola
- San Francisco Javier, 24, 41018 Sevilla
- Tel: 954 63 08 83
- Fax: 954 65 85 54
- cmarroquin@tepro.es
- Gerente: Carmen Marroquín Martínez

**MANEL DETECTIVES**

- Investigación privada
- Avda. de Málaga 4, Esc. C 1ª, 1, 41004 Sevilla
- Tel: 954 57 13 19 / 619 05 10 00
- Fax: 954 70 64 21
- maneldetectives@arrakis.es
- Directiva: Manuela Martín Salinas

**MANTONES CATILIANA**

- Artesanía
- Zurbarán, 4, 41320 Cantillana, Sevilla
- Tel. y fax: 955 73 18 79
- Directiva: María Dolores Sastre Durán

**MARAVILLAS**

- Comercio menor
- Colonia, 25 (local), 41012 Sevilla
- Tel: 954 62 82 55 / 652 41 98 44
- telemaravillas@ya.com
- Directiva: Alicia Amezcua Dueñas

**MAREST CLÍNICA**

- Medicina estética
- Eduardo Dato, 37 bajo D, 41018 Sevilla
- Tel: 954 41 30 56
- www.clinicamarest.com
- emerino@clinicamarest.com
- Gerente: Esther Marino Arcos
- Directora médica: Carmen Danta García de Castro

**MARGARET DE ARCOS TALLER DE SEDA, S.L.**

- Pintura en seda, Regalos de empresa
- Góles, 54 local 1, 41002 Sevilla

- ◆ Tel: 954 37 28 20 / 670 80 11 19
- ◆ tallerdeseda@telefonica.net
- ◆ Directiva: Margaret de Arcos Rus

### MARÍA DEL MAR BERLANGA FERNÁNDEZ

- ◆ Educación
- ◆ Vicente Alanís, 29 41008 Sevilla
- ◆ Tel: 606 67 44 80
- ◆ mberlanga@mxmail.com
- ◆ Directiva: María del Mar Berlanga Fernández

### MARÍA DEL ROSARIO GONZÁLEZ DE VALDÉS CORREA

- ◆ Transporte de mercancías
- ◆ José Sebastián Bandarán, 8 - T. 199 / 10ª A 41013 Sevilla
- ◆ Tel: 607 52 06 14
- ◆ mariarosario@eresmas.com
- ◆ Directiva: María del Rosario González de Valdes Correa

### MARÍA JOSEFA JIMÉNEZ TERUEL

- ◆ Confección
- ◆ Aptdo. Correos 284 41710 Utrera. Sevilla
- ◆ Tel: 650 23 28 91
- ◆ Directiva: María Josefa Jiménez Teruel

### MARÍA LUISA RIVERO MESA

- ◆ Agente comercial
- ◆ Ramón Carranza, 28, 11ª A, 41011 Sevilla
- ◆ Tel: 954 28 26 88
- ◆ Fax: 954 17 12 49
- ◆ mariarivero@hotmail.com
- ◆ Directiva: María Luisa Rivero Mesa

### MARÍA PORRES

- ◆ Diseño de complementos
- ◆ Regina, 4. 41003 Sevilla
- ◆ Tel: 670 79 40 48
- ◆ Fax: 954 15 26 94
- ◆ www.mariaporres.com
- ◆ info@mariaPorres.com
- ◆ Directiva: María Porres Benavides

### MARÍA RAMOS GONZÁLEZ-SERNA

- ◆ Artesanía en confección de trajes de novia y batones bautizo

- ◆ José Laguillo, 5 - 5ª C 41003 Sevilla
- ◆ Tel. y fax: 954 53 09 87
- ◆ Directiva: María Ramos González-Serna

### MARÍA TERESA ALFARO HIDALGO

- ◆ Peluquería
- ◆ Villa Pavillon Sous Bois, 4 - 2ª. 41400 Écija. Sevilla
- ◆ Tel: 661 37 47 17
- ◆ mariam2000@arrakis.es
- ◆ Directiva: María Teresa Alfaro Hidalgo

### MARÍA ZAMBRANO, S.C.A.

- ◆ Enseñanza
- ◆ Alarifes, 16 41700 Dos Hermanas Sevilla
- ◆ Tel: 954 72 61 77
- ◆ Fax: 955 67 51 50
- ◆ zambrano@aposa-andalucia.org
- ◆ Vicepresidenta: Milagros Macías Jiménez
- ◆ Secretaria: Isabel Arquellada Saenz

### MARIN & ASOCIADOS, S.A.

- ◆ Publicidad
- ◆ Alameda de Hércules, 32 - 33, 41002 Sevilla
- ◆ Tel: 954 21 73 91
- ◆ Fax: 954 22 71 99
- ◆ www.marinasociados.com
- ◆ marinasociados@marinasociados.com
- ◆ direccion@marinasociados.com
- ◆ Responsable de Medios: Eva Ayala

### MARINA SUR ATLÁNTICA, S.L. (WINDSURFING SEVILLA)

- ◆ Deportes: (Windsurfing-Piraguas-Kite-Ropa surfera-Surf)
- ◆ Juan Sebastián Elcano, 10 41011 Sevilla
- ◆ Tel. y fax: 954 27 44 65
- ◆ windsurfingsevilla@auna.com
- ◆ Consejera delegada: Myriam López Pardo

### MARISOL GÓMEZ MONTANER

- ◆ Artesanía
- ◆ Urb. Vista Azul, bloque 4, 6ª - puerta 2 41700 Dos Hermanas Sevilla
- ◆ Tel: 955 66 64 85
- ◆ msolgm@terra.es
- ◆ Directiva: Marisol Gómez Montaner

### MASPAPELES, S.C.

- ◆ Papelería
- ◆ Zaragoza, 17. 41001 Sevilla
- ◆ Tel: 954 22 06 18 / 954 56 33 13
- ◆ Tel: 954 22 67 22
- ◆ maspapeles@wanadoo.es
- ◆ Gerente: María de la Oliva Aguiló

### MASS MEDIA CORPORATE

- ◆ Gabinete de comunicación y organización de eventos
- ◆ Cuna, 46, 3ª, mód. 2 41004 Sevilla
- ◆ Tel: 954 22 32 40
- ◆ Fax: 954 50 21 16
- ◆ www.massmedia-comunicacion.com
- ◆ toledano@massmediacomunicacion.com
- ◆ Consultora: Laura Fajardo Flores

### MATADERO DE LA SIERRA MORENA, S.A.

- ◆ Elaboración y comercialización de derivados del cerdo ibérico de bellota
- ◆ Paraje de la Madroñera, s/n 41360 El Pedroso Sevilla
- ◆ Tel: 954 88 98 16
- ◆ Fax: 954 88 98 15
- ◆ www.sierradesevilla.com
- ◆ info@sierradesevilla.com
- ◆ Directora financiera: Ana Calonge

### MATER EDICIONES

- ◆ Edición de libros (infantiles, juveniles, narrativa y autoayuda)
- ◆ Baltasar Gracián 5 A - 3ª A 41007 Sevilla
- ◆ Tel: 954 57 21 64 / 658 11 64 06
- ◆ Fax: 954 57 21 64
- ◆ www.edimater.com
- ◆ consulta@edimater.com
- ◆ Administradora general: Maite Nieto Roldán

### MAXIMA INTERMEDIARIOS INMOBILIARIOS, S.C.

- ◆ Inmobiliaria
- ◆ Marqués de Nervión, 8 41005 Sevilla
- ◆ Tel: 954 98 14 10
- ◆ Fax: 954 98 14 37
- ◆ www.maximainmobiliaria.com
- ◆ maxima@maximainmobiliaria.com
- ◆ Directora comercial: María del Carmen Puigdollers Caballero

### MAYORAZGO AGRÍCOLA Y GANADERA, S.A.

- ◆ Agropecuaria
- ◆ Ctra. Lentejuela, km. 8 41640 Osuna. Sevilla
- ◆ Tel: 955 95 81 43 / 952 72 22 00
- ◆ Fax: 955 95 82 58
- ◆ Presidenta: Isabel Conde Hinojosa

### MEMBRIVE CONSULTORES

- ◆ Asesoría y gestión. Auditoría
- ◆ República Argentina, 26 BIS, 5º D 41011 Sevilla
- ◆ Tel: 954 27 81 27
- ◆ Fax: 954 28 14 59
- ◆ Directiva: Monserrat Riera Pruneda

### MENTA Y CANELA

- ◆ Floristería
- ◆ Padre Luque, 9 - acc. A 41018 Sevilla
- ◆ Tel: 954 53 02 97
- ◆ mentaycanela@telefonica.net
- ◆ Directivas: Sara y Carmen Morán Rosado

### MERCEDES NÚÑEZ ARCOS

- ◆ Comercio
- ◆ Curro Chuchares, 1 12 Drcha. 41007 Sevilla
- ◆ Tel: 954 36 06 00
- ◆ Fax: 954 67 13 15
- ◆ Directiva: Mercedes Núñez Arcos

### MGP INGENIERIA (GRUPO MGP)

- ◆ Ingeniería industrial
- ◆ Las Fuentezuelas, 3, 1ª D 41020 Sevilla
- ◆ Tel: 954 40 35 44
- ◆ Fax: 954 40 34 58
- ◆ www.mgpingenieria.com
- ◆ mgpsl@mgpingenieria.com
- ◆ Asesora jurídica: María Teresa García Ferrera

### MICKEY Y MINNIE

- ◆ Centro de Educación Infantil
- ◆ José Cruz Aullón, 1 41010 Sevilla
- ◆ Tel: 954 33 80 78
- ◆ Fax: 954 33 69 95
- ◆ correo@miymi.com
- ◆ Directiva: Isabel de la Chica Ramírez

### MISRAEL COMUNICACIÓN AGENCIA SIGLO XXI

- ◆ Comunicación
- ◆ Agustín Moreto, 17 41007 Sevilla
- ◆ Tel: 954 57 93 29 / 608 75 93 04
- ◆ www.misraelcomunicacion.com
- ◆ direccion@misraelcomunicacion.com
- ◆ redaccion@misraelcomunicacion.com
- ◆ Directiva: Rosa María López López

### MONTANER & ASOCIADOS

- ◆ Consultoría
- ◆ Avda. San Francisco Javier, 9. Edif. Sevilla 2, 2ª. mod. 29-30 41018 Sevilla
- ◆ Tel: 954 92 16 72
- ◆ Fax: 954 92 17 05
- ◆ www.montaner.com
- ◆ andalucia@montaner.com
- ◆ Directora y gerente: Ana María Herrero López

### MORERA & VALLEJO MBI, CORR. SEG., S.A.

- ◆ Correduría de seguros
- ◆ Cortijo Mbi, Avda. Kansas City, Cr. Se-30 41007 Sevilla
- ◆ Tel: 954 36 75 25
- ◆ Fax: 954 36 75 21
- ◆ www.morerayvallejo.com
- ◆ morerayvallejo@morerayvallejo.com
- ◆ Vicepresidenta: Rosario Maldonado Mata

### MP

- ◆ Educación y diseño
- ◆ Capitán Viguera, 11 41004 Sevilla
- ◆ Tel: 954 54 24 70
- ◆ Directiva: María Pilar Comelles Llobet

### MTO GABINETE, S.L.

- ◆ Consultora de comunicación
- ◆ Inca Garcilaso, s/n Edif. Expo (WTC)-1ª 41092 Sevilla
- ◆ Tel: 954 48 84 75 / 77
- ◆ Fax: 954 08 12 12
- ◆ www.mtogabinete.com
- ◆ info@mtogabinete.com
- ◆ Directora de Comunicación y Eventos: Vanessa Moreno Rangel

### MUNDICORP, S.L.

- ◆ Relaciones públicas,

imagen corporativa, publicidad y eventos

- ♦ Jerez de la Frontera, 5 41920 San Juan de Aznalfarache. Sevilla
- ♦ Tel: 954 76 14 09 / 637 03 40 95
- ♦ Fax: 954 76 14 09
- ♦ www.mundicorp.net
- ♦ mundicorp@mundicorp.net; info@mundicorp.net; publicidad@mundicorp.net; eventos@mundicorp.net; administracion@mundicorp.net; relacionespublicas@mundicorp.net
- ♦ **Directora general:** María del Carmen García Romero

**MUROQUÍMICAS, S.L.**

- ♦ Pinturas
- ♦ La Innovación, 12 P.I. La Chozas 41805 Benacazón. Sevilla
- ♦ Tel: 955 70 99 89
- ♦ Fax: 955 70 99 68
- ♦ muro@muroquimicas.com
- ♦ **Consejera delegada:** Alicia Romero Rodríguez

**NARANJERA LOS ALCORES, S.C.A.**

- ♦ Comercialización hortofrutícola
- ♦ Ctra. Tocina, km. 2 41520 El Viso del Alcor Sevilla
- ♦ Tel: 955 74 38 00
- ♦ Fax: 955 74 38 06
- ♦ www.canla.com
- ♦ administracion@canla.com
- ♦ **Jefa de personal:** Maribel Resurrección

**NAZARAUTO, S.A.**

- ♦ Automoción
- ♦ Carretera N-IV, km. 555,5 41700 Dos Hermanas Sevilla
- ♦ Tel: 955 67 51 00
- ♦ Fax: 955 66 34 08
- ♦ nazarauto@infonegocio.com
- ♦ **Consejera delegada:** Isabel Ruiz Romero

**NCS SEVILLA, S.L.**

- ♦ Delegación de zona del fabricante de software NCS
- ♦ Urb. Ciudad Expo Circuito II Planta 1º, mód. 37 41927 Mairena del Aljarafe. Sevilla
- ♦ Tel: 954 18 50 58 / 902 01 05 29
- ♦ Fax: 955 60 20 98

- ♦ www.ncs.es
- ♦ sevilla@ncs.es
- ♦ **Directora general:** Isabel María Carriasco Romera

**NEGOTRAVEL**

- ♦ Agencia de viajes
- ♦ Luis Montoto, 28 41018 Sevilla
- ♦ Tel: 954 98 92 32
- ♦ Fax: 954 98 92 33
- ♦ epalma@negotravel.com
- ♦ **Directiva:** Estrella Palma Juan

**NOVAINDES DESARROLLO INMOBILIARIO, S.A.**

- ♦ Promotora inmobiliaria
- ♦ Avda. San Francisco Javier, 24, Edificio Sevilla 1, 10º. 41018 Sevilla
- ♦ Tel: 955 04 64 00
- ♦ Fax: 955 04 64 01
- ♦ www.novaindes.com
- ♦ **Adjunta a dirección:** Taira San José Gómez
- ♦ **Directora marketing:** Ana Durán Muñoz
- ♦ **Directora jurídica:** Clara Vázquez Ramos

**NOVOARTE**

- ♦ Comercio menor
- ♦ Virgen de la Soledad, 12 41840 Pilas. Sevilla
- ♦ Tel: 616 77 24 19
- ♦ loldelegado@supercable.es
- ♦ **Directiva:** María Dolores Delgado Herrera

**NOVOA BUSINESS, S.C.A.**

- ♦ Telesecretariado y Telemarketing
- ♦ Conde de Barajas, 28, bajo C. 41002 Sevilla
- ♦ Tel: 954 91 58 24
- ♦ Fax: 954 37 29 62
- ♦ www.nbtelesecretarias.com
- ♦ info@nbtelesecretarias.com
- ♦ **Presidenta:** Margie Garrido Pinto
- ♦ **Consejeros delegados:** Javier Gete, Margie Garrido y Verónica Gete
- ♦ **Directora general:** Margie Garrido
- ♦ **Director financiero:** Javier Gete
- ♦ **Directora comercial:** Érika Aragón

**NURIA COBO**

- ♦ Producción, comercialización y exportación de calzado

- ♦ Méndez Núñez, s/n (esquina c/ Rosario) 41001 Sevilla
- ♦ Tel: 954 21 13 24 / 954 21 06 03
- ♦ Fax: 954 21 06 03
- ♦ www.nuriacobo.com
- ♦ consulta@nuriacobo.com
- ♦ **Gerente:** Nura Cobo

**OCRE**

- ♦ Comercio menor
- ♦ Avda. Ramón y Cajal 74, A. 41005 Sevilla
- ♦ Tel: 954 63 80 72 / 620 21 83 08
- ♦ **Directiva:** Pilar Fernández Romero

**OLGA RODRÍGUEZ ROMERO**

- ♦ Médica y sanitaria
- ♦ La Carrera, 51 41530 Morón de la Frotera. Sevilla
- ♦ Tel: 955 85 25 35
- ♦ **Directiva:** Olga Rodríguez Romero

**ÓPTICA-SÁNCHEZ MEJÍAS**

- ♦ Óptica
- ♦ Pza. Sánchez Mejías, 111 41007 Sevilla
- ♦ Tel: 954 25 30 71
- ♦ merchetera@yahoo.es
- ♦ **Directiva:** Mercedes Tera Zabala

**OPTISERVI Y CONSULTORIA, S.C.A.**

- ♦ Consultoría
- ♦ Pza. Pablo Iglesias, 5 41900 Camas. Sevilla
- ♦ Tel: 954 39 28 01
- ♦ Fax: 954 39 19 02
- ♦ www.optiservi.com
- ♦ optiservi@optiservi.com
- ♦ **Socia:** Macarena Gómez

**P & S CONSULT**

- ♦ Selección. Formación
- ♦ Eufrates, 19 - 2ºA 41020 Sevilla
- ♦ Tel: 954 67 36 31 / 636 60 57 19
- ♦ Fax: 954 25 78 06
- ♦ psconsultores@comco.cop.es
- ♦ **Directiva:** Macarena Pérez Sigüenza

**PAPELERÍA AMADOR DE LOS RÍOS**

- ♦ Papelería
- ♦ Amador de los Ríos, 46 41003 Sevilla

- ♦ Tel. y fax: 954 41 31 88
- ♦ **Gerente:** Dolores González Vega

**PAPERFIELDS, S.L.**

- ♦ Papelería
- ♦ Rioja, 25. 41001 Sevilla
- ♦ Tel: 954 21 14 84
- ♦ Fax: 954 21 63 18
- ♦ www.paperfields.com
- ♦ info@paperfields.com
- ♦ **Socia directora:** Cristina Rutia

**PARAFARMACIA LCDA. MANUELA GARCÍA VIDAL**

- ♦ Parafarmacia
- ♦ Arcos, 15 41740 Lebrija. Sevilla
- ♦ Tel. y fax: 955 97 31 15
- ♦ parafarmacos@hotmail.com
- ♦ **Gerente:** Manuela Jefa

**PARQUE DE INVESTIGACIÓN Y DESARROLLO DEHESA DE VALME, S.A.**

- ♦ Parque Tecnológico
- ♦ Pza. de la Constitución, 1 41700 Dos Hermanas. Sevilla
- ♦ Tel: 954 91 95 58
- ♦ Fax: 954 91 95 63
- ♦ www.desados.com
- ♦ desados@doshermanas.org
- ♦ **Vicepresidenta:** Ana Sánchez Abellán

**PARQUE ISLA MÁGICA, S.A.**

- ♦ Parque temático
- ♦ Pabellón de España, Camino de los Descubrimientos, s/n Isla de la Cartuja 41092 Sevilla
- ♦ Tel: 954 48 70 00
- ♦ Fax: 954 48 70 78
- ♦ www.islamagica.es
- ♦ atc@islamagica.es
- ♦ **Jefa de Marketing:** Nuria Fernández de Miguel
- ♦ **Jefa de Personal:** Carmen Ruiz
- ♦ **Jefa de Administración:** Rocio Reina

**PAUL NÚÑEZ, S.L.**

- ♦ Diseño y producción de ropa de señora. Costura y novias
- ♦ Antonia Díaz, 4, 1º 41001 Sevilla
- ♦ Tel. y fax: 954 21 80 22
- ♦ paulnunezsvq@telefonica.net
- ♦ **Directora técnica:** María del Mar Núñez
- ♦ **Directora comercial:** Delia Núñez

**PEDREGOSA, S.L.**

- ♦ Material de informática y oficinas
- ♦ P.I. Store. C/ Nueva. Bld. 5, Nave 12. 41008 Sevilla
- ♦ Tel: 954 36 80 11
- ♦ Fax: 954 35 43 07
- ♦ www.pedregosa.es
- ♦ pedregosa@pedregosa.es
- ♦ **Administradora:** Concepción Pedregosa Núñez

**PEDREREA DE TRIPAS, S.L.**

- ♦ Tripas para embutidos, equipamientos carnicerías y hostelería y ropa de trabajo
- ♦ Pablo Picasso, 30 41566 Pedrera. Sevilla
- ♦ Tel: 954 81 96 35
- ♦ Fax: 954 81 96 56
- ♦ **Administradora:** Emilia Jiménez Gómez

**PEÑALOSA ABOGADOS, S.L.**

- ♦ Abogacía
- ♦ Fernando IV, 8. 41011 Sevilla
- ♦ Tel: 954 28 06 08 / 09
- ♦ Fax: 954 28 74 15
- ♦ www.peñalosaabogados.com
- ♦ mjpentalosa@peñalosaabogados.com
- ♦ **Presidenta y Directora general:** María José Peñalosa Revidiego
- ♦ **Consejera delegada:** Mónica Pérez Guerra
- ♦ **Directora financiera:** Mónica Sánchez Cardenas

**PERFIL RECURSOS HUMANOS**

- ♦ Consultoría. Formación
- ♦ Avda. San Francisco Javier, 24 Ed. Sevilla 1, 2º, mód. 18 41018 Sevilla
- ♦ Tel: 954 23 94 23 / 649 84 71 39
- ♦ Fax: 954 23 24 58
- ♦ perfilrh@interbook.net
- ♦ **Directiva:** Petra Santaolalla Fernández-Bobadilla

**PLATAFORMA DE PUBLICIDAD, S.A.**

- ♦ Publicidad y marketing
- ♦ Antonio Cortés Liado, 8 portal 1, 8º B 41004 Sevilla
- ♦ Tel: 954 53 06 78
- ♦ Fax: 954 53 06 79

- ◆ [www.plataformapublicidad.es](http://www.plataformapublicidad.es)
- ◆ [plataforma@plataformapublicidad.es](mailto:plataforma@plataformapublicidad.es)
- ◆ **Directora comercial:** Belén Martínez Prieto
- ◆ **Directora producción:** Amelia Martínez Prieto

### PLÁTANOS REBOLLO, S.L.

- ◆ Venta de plátanos al por mayor
- ◆ Ctra. Sevilla-Huelva, km. 553,5
- ◆ 41900 Camas, Sevilla
- ◆ **Tel:** 954 16 32 07
- ◆ **Fax:** 954 16 01 74
- ◆ **Administradora única:** Paloma Rebollo Sanz

### PREFIJO'954, S.L.

- ◆ Distribuidor oficial de telefonía móvil (Amena) de empresa y particular y de telefonía fija (ONO)
- ◆ Avda República Argentina, 8 Local, Avda. Santa Cecilia, 9 y Avda. Menéndez y Pelayo, 36
- ◆ 41011, 41010 y 41003 Sevilla
- ◆ **Tel:** 954 08 95 05
- ◆ **Fax:** 954 08 95 06
- ◆ [aes@prefijo954amena.com](mailto:aes@prefijo954amena.com)
- ◆ **Directiva:** Fátima Martínez Fernández

### PRIMA LUCE

- ◆ Óptica
- ◆ Marqués del Nervión, 91
- ◆ 41005 Sevilla
- ◆ **Tel:** 954 64 07 77
- ◆ **Directiva:** Mónica Monzón Moreno

### PROSERCO, S.C.A.

- ◆ Asesoría de empresas
- ◆ Palma del Río, 22
- ◆ 41008 Sevilla
- ◆ **Tel:** 954 35 90 01
- ◆ **Fax:** 954 35 36 43
- ◆ [proserco@proserco.com](mailto:proserco@proserco.com)
- ◆ **Socia y miembro del Consejo Rector:** Mónica Guerrero Segura

### PUBLIJARAFE

- ◆ Regalos publicitarios y regalos de empresa
- ◆ Antonio Machado, 16
- ◆ 41120 Gelves, Sevilla
- ◆ **Tel:** 955 76 16 50 / 607 55 60 19
- ◆ **Fax:** 955 76 16 50
- ◆ [publijarafe@wanadoo.es](mailto:publijarafe@wanadoo.es)
- ◆ **Directiva:** María del Carmen Florido Fernández

### PUBLINET GROUP, S.L.

- ◆ Regalos de empresa
- ◆ Alemania, 8, 41012 Sevilla
- ◆ **Tel:** 954 24 13 14
- ◆ **Fax:** 954 29 87 72
- ◆ [www.publinet.net](http://www.publinet.net)
- ◆ [publinet@publinet.net](mailto:publinet@publinet.net)
- ◆ **Directora comercial:** Marló Ortiz Hernández

### QUERALTÓ DIVISIÓN ÓPTICA Y ORTOPEDIA, S.L., JOSÉ QUERALTÓ ROSAL, S.A., Y MOBICLINIC, S.L. (GRUPO JOSÉ QUERALTÓ)

- ◆ Fabricante de mobiliario clínico
- ◆ P.I. Fridex, 38-39
- ◆ 41500 Alcalá de Guadaíra, Sevilla
- ◆ **Tel:** 902 22 20 61
- ◆ **Fax:** 955 63 10 79
- ◆ [www.queralto.com](http://www.queralto.com)
- ◆ [info@queralto.com](mailto:info@queralto.com)
- ◆ **Directora general, financiera y comercial:** Reyes Queraltó Hernández

### QUERALTÓ DIVISIÓN ÓPTICA Y ORTOPEDIA, S.L., JOSÉ QUERALTÓ ROSAL, S.A. Y MOBICLINIC, S.L. (GRUPO JOSÉ QUERALTÓ)

- ◆ Óptica y Ortopedia, fabricante de mobiliario clínico y distribución material médico sanitario
- ◆ P.I.C.A. Av. de la Industria, 49
- ◆ 41007 Sevilla
- ◆ **Tel:** 902 22 61 28
- ◆ **Fax:** 902 22 82 83
- ◆ [www.queralto.com](http://www.queralto.com) / [www.mobclinic.com](http://www.mobclinic.com)
- ◆ [info@queralto.com](mailto:info@queralto.com); [info@mobclinic.com](mailto:info@mobclinic.com)
- ◆ **Directora general, financiera y comercial:** Reyes Queraltó Hernández

### QUESOS LOS VÁZQUEZ

- ◆ Alimentación
- ◆ Ctra. Sevilla-Huelva, km. 580, 41810 Castilleja del Campo, Sevilla
- ◆ **Tel:** 954 75 56 31
- ◆ **Fax:** 954 75 52 57
- ◆ [comercial@losvazquez.com](mailto:comercial@losvazquez.com)
- ◆ **Directora comercial:** María del Carmen Vázquez

### QUINQUE DECORADORES

- ◆ Comercio menor
- ◆ Estrella Canopus, 7 local 6
- ◆ 41015 Sevilla
- ◆ **Tel:** 954 95 72 80 / 607 58 72 82

- ◆ **Fax:** 954 95 72 80
- ◆ [quinquedecoradores@hotmail.com](mailto:quinquedecoradores@hotmail.com)
- ◆ **Directiva:** Esther Gaitán Peinado

### RADIAL DE COMERCIO Y REPRESENTACIONES

- ◆ Asesoría en comercio exterior
- ◆ Santa Rosa, 9
- ◆ 41013 Sevilla
- ◆ **Tel:** 954 23 46 74
- ◆ **Fax:** 954 23 46 75
- ◆ [olgagarcia@navegalia.com](mailto:olgagarcia@navegalia.com)
- ◆ **Directiva:** Olga García Cárceles

### RENFE

- ◆ Transporte ferroviario
- ◆ Avda. Kansas City, s/n: Estación Sevilla-Sta. Justa Domicilio Social: Avda. de Pío XII, 110
- ◆ 28036 Madrid
- ◆ 41007 Sevilla
- ◆ **Tel:** 954 48 50 26
- ◆ **Fax:** 954 04 80 16
- ◆ [www.renfe.es](http://www.renfe.es)
- ◆ [lnieto@renfe.es](mailto:lnieto@renfe.es)
- ◆ **Directora general económico-financiera y de Planificación:** Natalia Garzón Pacheco
- ◆ **Delegada de Comunicación, Marca y Publicidad de Andalucía y Extremadura:** María Dolores Nieto Casas

### RENTA 4, SOCIEDAD DE VALORES, S.A.

- ◆ Gestión del ahorro
- ◆ Pza. del Duque, 1, 3º. Mod. 3, 41002 Sevilla
- ◆ **Tel:** 954 21 08 40
- ◆ **Fax:** 954 21 04 79
- ◆ [www.renta4.com](http://www.renta4.com)
- ◆ [sevilla@renta4.es](mailto:sevilla@renta4.es)
- ◆ **Directora Sucursal:** Ana Pineda Ramos
- ◆ **Gestora de Cuentas:** Laura de la Fuente Feria

### RÍO GRANDE SEVILLA, S.A.

- ◆ Restauración
- ◆ Betis, s/n, 41010 Sevilla
- ◆ **Tel:** 954 27 39 56
- ◆ **Fax:** 954 27 98 46
- ◆ [www.rgrande-sevilla.com](http://www.rgrande-sevilla.com)
- ◆ [reservas@rgrande-sevilla.com](mailto:reservas@rgrande-sevilla.com)
- ◆ **Administradora:** Mari Carmen García
- ◆ **Responsable de Administración:** Marta Cambas

### RIOJA 24

- ◆ Alquileres
- ◆ Harinas, 13, 41001 Sevilla
- ◆ **Tel:** 699 94 17 51
- ◆ **Directiva:** Mercedes Donoso Padilla

### ROCÍO MAMEN VIVANCOS

- ◆ Diseño, moda y complementos
- ◆ Otumba, 4 - bajo
- ◆ 41001 Sevilla
- ◆ **Tel. y fax:** 954 22 37 45
- ◆ [www.vivancos.com](http://www.vivancos.com)
- ◆ [rovivancos@hotmail.com](mailto:rovivancos@hotmail.com)
- ◆ **Directora financiera y comercial:** Rocío Vivancos Díaz
- ◆ **Directora de Diseño y Producción:** Mamen Vivancos Díaz

### ROJAS ROSALES, S.L.

- ◆ Venta de pavimentos -azulejos- decoración
- ◆ Pza. Chapina, 10
- ◆ 41010 Sevilla
- ◆ **Tel:** 954 33 97 00
- ◆ **Fax:** 954 33 97 61
- ◆ [rojasrosales@mixmail.com](mailto:rojasrosales@mixmail.com)
- ◆ **Presidenta:** Carmen Rosales Pazos

### ROMERO ÁLVAREZ, S.A.

- ◆ Alimentación
- ◆ Avda. San Francisco Javier, 9, planta 5ª, módulo 9, Edificio Sevilla II
- ◆ 41018 Sevilla
- ◆ **Tel:** 954 65 04 61
- ◆ **Fax:** 954 66 02 57
- ◆ [romeroalvarez@telefonica.net](mailto:romeroalvarez@telefonica.net)
- ◆ **Dpto. de Contabilidad:** Leticia Romero Blanco

### ROMO ARTESANOS DEL MUEBLE

- ◆ Fabricación y venta de muebles y decoración
- ◆ Sevilla, 16
- ◆ 41849 Aznalcázar, Sevilla
- ◆ **Tel:** 955 75 19 74 / 615 19 65 19
- ◆ **Fax:** 955 75 03 52
- ◆ [mrom@yahoo.com](mailto:mrom@yahoo.com)
- ◆ **Directiva:** Micaela Rodríguez Mora

### ROMUALDO CENTRO DE BELLEZA

- ◆ Centro de belleza
- ◆ La Buhaira, Fuenteovejuna Edif. Continental
- ◆ 41018 Sevilla
- ◆ **Tel:** 954 41 70 54

- ◆ [romualdocentro@telefonica.net](mailto:romualdocentro@telefonica.net)
- ◆ **Propietaria:** Olga Torrado Martínez

### ROSARIO BAQUERO MESA

- ◆ Intérprete de conferencias miembro de la asociación internacional de intérpretes de conferencias y traductora jurada
- ◆ Roma, 13
- ◆ 41219 Las Pajarinas Sevilla
- ◆ **Tel:** 955 78 10 37
- ◆ **Fax:** 954 57 89 55 / 655 95 24 11
- ◆ [www.lexia.es](http://www.lexia.es)
- ◆ [chbaquero@lexia.es](mailto:chbaquero@lexia.es)
- ◆ **Gerente:** Charo Baquero

### RUIZ NICOLI LINEAS

- ◆ Publicidad y Comunicación
- ◆ Centro de Empresas Pabellón de Italia, 4º F-E Isaac Newton s/n Isla de la Cartuja
- ◆ 41092 Sevilla
- ◆ **Tel:** 629 27 93 53
- ◆ **Fax:** 954 99 04 42
- ◆ [www.ruiznicolilineas.com](http://www.ruiznicolilineas.com)
- ◆ [sviera@ruiznicolilineas.com](mailto:sviera@ruiznicolilineas.com)
- ◆ **Directora comunicación:** Sonia Viera

### SADIEL, S.A.

- ◆ Tecnologías de la información, telecomunicaciones e ingeniería
- ◆ Isaac Newton, s/n Isla de la Cartuja
- ◆ 41092 Sevilla
- ◆ **Tel:** 955 04 36 00
- ◆ **Fax:** 955 04 36 01
- ◆ [www.sadiel.es](http://www.sadiel.es)
- ◆ [sadiel@sadiel.es](mailto:sadiel@sadiel.es)
- ◆ **Responsable Dpto. Comunicación:** Esther Jácome Luna

### SAKAI PRODUCCIONES, S.L.

- ◆ Producción audiovisual
- ◆ Duenas, 16
- ◆ 41003 Sevilla
- ◆ **Tel:** 954 90 74 75 / 629 26 23 43
- ◆ **Fax:** 954 90 36 48
- ◆ [www.sakaifilms.com](http://www.sakaifilms.com)
- ◆ [produccion@sakaifilms.com](mailto:produccion@sakaifilms.com)
- ◆ **Directiva:** Dácil María Pérez de Guzmán Padrón
- ◆ **Jefa de Desarrollo de Proyectos:** Rocío de la Romera

**SANTANA MOLINA, S.L.**  
**'IMAGINART DISEÑO**  
**Y COMUNICACIÓN'**

- Publicidad
- Nueva, 39-41, local 12 B  
41927 Mairena del Aljarafe  
Sevilla
- Tel: 954 18 17 62
- Fax: 954 18 33 06
- www.imaginar-t.com
- info.imaginar-t@gmail.com
- **Directora general**  
**y comercial:**  
María del Valle  
Santana Quesada
- **Directora financiera:**  
Vanessa Molina Leal

**SAPROME, S.A.**

- Promoción municipal  
de empresas
- San Antón, 2  
41640 Osuna, Sevilla
- Tel: 954 81 57 33
- Fax: 954 81 14 04
- www.ayto-osuna.es
- adlosuna@dipusevilla.es
- **Consejera:**  
Rosario Andújar Torrejón

**SATEC**

- Despliegue y desarrollo  
de infraestructuras y  
servicios para sistemas  
de información y  
telecomunicaciones
- Américo Vespucio, 5  
Edif. Cartuja-Torre A  
2º, mód. 11 A y 12 A  
41092 Sevilla
- Tel: 954 46 71 90
- Fax: 954 46 00 22
- www.satec.es
- info@satec.es
- **Directora comercial:**  
Teresa Taubmann Urquijo

**SCHUELLER**  
**WAVIN SYSTEMS**

- Industrias varias
- Autovía Madrid-Sevilla,  
km. 460. 41400 Écija  
Sevilla
- Tel: 954 83 34 40 /  
609 30 14 57
- Fax: 955 90 30 45
- **Directiva:**  
María del Carmen  
Galarza Sánchez-Morate

**SEINFO, S.L.**

- Fabricación de tóner  
para impresores láser
- Dr. Fleming, 44  
41920 San Juan  
de Aznalfarache  
Sevilla

- Tel: 954 76 17 57
- Fax: 954 76 17 47
- seinfo@yahoo.es
- **Directora general:**  
Rosario Serrano Lechuga

**SERVICIOS INTEGRALES**  
**ANDALUCÍA 2000, S.L.**

- Limpieza y  
mantenimiento
- Natividad Morales  
Muñoz, 36 - local B  
41300 San José de la  
Rinconada, Sevilla
- Tel. y fax: 955 79 41 09
- www.sia2000.es
- sia2000@sia2000.es
- **Gerente:**  
Laura Marín Argueda

**SERVICIOS Y RECICLADOS**  
**ANDALUCES, S.L.**

- Recuperación de papel  
y cartón. Gestión de  
residuos
- Ctra. Sevilla-Utrera,  
km. 8,524  
41500 Alcalá de  
Guadaira, Sevilla
- Tel: 954 12 34 72 / 40 77
- Fax: 954 12 40 75
- **Gerente:**  
María Castro Bravo

**SEVILLA CENTER.**  
**CENTRO DE NEGOCIOS**

- Centro de negocios,  
alquiler de despachos,  
domiciliación social  
y atención telefónica
- Almirante Lobo, 2, 4º  
41001 Sevilla
- Tel: 954 50 28 30 / 78 /  
587 47 34 15
- Fax: 954 50 38 80
- www.sevillacenter.es
- administracion@  
sevillacenter.es
- **Presidenta:**  
África Maldonado Sánchez
- **Directora comercial:**  
Carmen Bello Cano

**SIERRA MAYOR**  
**JABUGO, S.A.**

- Charcutería
- Luis de Morales, 32  
Edif Forum, 2º  
41018 Sevilla
- Tel: 954 53 11 93
- Fax: 954 53 82 28
- www.consorciodejabugo.com
- iberico@  
consorciodejabugo.com
- **Dpto. de Calidad:**  
Rosa Flores Varo
- **Directora financiera:**  
Consuelo Creixenti Rosa

**SIERRA MORENA,**  
**S.C.A., 2º GRADO**

- Gestión de cooperativas
- P.I. Los Manantiales,  
nave 43 B  
41370 Cazalla de  
la Sierra, Sevilla
- Tel: 954 88 33 88
- Fax: 954 88 33 88
- www.terra.es/personal2/  
smorena
- smorena@teleline.es
- **Jefa de Administración:**  
María del Carmen  
Agüera Jiménez

**SILVIA DE LA**  
**VEGA SOTILLO**

- Comercio menor
- María Guerrero, 5  
41400 Écija, Sevilla
- Tel: 954 83 59 50 /  
646 19 81 59
- **Directiva:**  
Silvia de la Vega Sotillo

**SIRAMSA, S.L.**

- Explotación agrícola y  
ganadera, y venta de  
fitosanitarios
- Ctra. Madrid Cádiz  
km. 462. 41400 Écija  
Sevilla
- Tel: 954 83 02 12
- Fax: 954 83 02 16
- siramsa@ecija.org
- **Administradora solidaria:**  
María del Carmen  
Martín García

**SIRMAC INFORMÁTICA**

- Comercio menor
- Constanza, 26-bajo Izda.  
41010 Sevilla
- Tel: 954 08 47 58
- Fax: 954 00 32 73
- www.sirmac.net
- comercial@sirmac.net
- **Directiva:**  
María del Valle Díaz Ortega

**SOCIEDAD DE**  
**DESARROLLO**  
**ECONÓMICO LOREÑO,**  
**S.L. (SODEL, S.L.)**

- Desarrollo económico  
(servicios, promoción de  
viviendas, suelo industrial,  
formación...)
- Pza. de España, 1  
41440 Lora del Río, Sevilla
- Tel: 954 80 41 28
- Fax: 955 80 02 71
- www.sodel.es
- acarceles@sodel.es
- **Consejera:**  
Carmen Reyes Varo

- **Consejera:**  
María José Arévalo Crespo

**SOCIEDAD ESTATAL DE**  
**GESTIÓN DE ACTIVOS,**  
**S.A. (AGESA)**

- Gestión activos propiedad  
de patrimonio del Estado
- Inca Garcilaso, s/n  
Edif. Expo, Isla de la Cartuja  
41092 Sevilla
- Tel: 954 48 90 22
- Fax: 954 48 90 21
- www.agesa-sa.es
- explotacion@agesa-sa.es,  
infoedifexpo@agesa-sa.es
- **Presidenta:**  
Carmen Rodríguez Ares
- **Directora general**  
**y comercial:** Alicia Ruiz  
Badanelli Bernozabal
- **Directora financiera:**  
Nieves Olivar Cayuela

**SODINUR GRUPO**  
**INMOBILIARIO, S.L.**

- Promoción y desarrollo  
industrial y residencial.  
Gestión integral de  
servicios inmobiliarios.
- Exposición, 14, 2º  
Edif. Sodinur P.I.S.A.  
41927 Mairena del Aljarafe  
Sevilla
- Tel: 955 60 10 50
- Fax: 954 18 39 80
- www.sodinur.com
- sodinur@sodinur.com
- **Directora financiera:**  
María del Carmen  
Valderas González
- **Directora comercial:**  
María Vargas Barrena

**SOLERA DEL SUR, S.L.**

- Edición
- Ctra. Isla Menor, 17  
41700 Dos Hermanas  
Sevilla
- Tel: 954 21 00 57
- marketing@solerasdesur.com
- **Dpto. Marketing:** María  
José Romero Barrero

**SONIA CASANOVA**

- Industrias Varias
- Antonita Colomé,  
blq. 1 - 2ºB. 41007 Sevilla
- Tel: 954 51 53 41 /  
610 60 71 44
- casanovacarrasco@espana.es
- **Directiva:**  
Silvia Casanova Carrasco

**SOP CONSULTORES,**  
**S.C.A. DE 2º GRADO**

- Consultoría

- Albaída, 41, Bajo Izq.  
41008 Sevilla
- Tel: 954 35 90 01
- Fax: 954 35 36 43
- **Presidenta:**  
Mónica Guerrero Segura

**STOCK B.**

- Comercio menor
- Pablo Coso Calero,  
92- local 2  
41930 Bormujos, Sevilla
- Tel. y fax: 955 72 30 02
- **Directiva:** Carmen  
Benavente Rodríguez

**STUDIO-AG**

- Producción audiovisual
- Escudero y Peroso,  
4 bajo, derecha  
41013 Sevilla
- www.studio-ag.org
- info@studio-ag.org
- **Directiva:** Lucía Paloma  
Álvarez Rubio

**SUCESORES DE ANTONIO**  
**GONZÁLEZ, S.L.**  
**(CARTONAJES PAGON)**

- Fabricación de cajas  
de cartón ondulado
- Ayda, Badia Polesine, 35  
41560 Estepa, Sevilla
- Tel: 955 91 28 92
- Fax: 954 82 07 76
- cartonajes@  
cartonajespagon.com
- **Directora general:**  
María de los Reyes  
González Pérez

**SUMA CONSULTORES, S.L.**

- Consultoría
- Avda. S. Francisco  
Javier, 9. Edif. Sevilla 2,  
8º, mód. 19-20  
41018 Sevilla
- Tel: 954 93 31 90
- Fax: 954 63 22 85
- www.suma.es /  
www.empleosectorial.com
- info@sumaconsultores.es
- **Directora general:**  
Susana López Pérez

**SUN SAILS, S.L.**

- Náutica
- Brújula, 38. PISA  
41927 Mairena del  
Aljarafe, Sevilla
- Tel: 954 18 48 48
- Fax: 954 18 49 49
- www.sunsails.es
- gerencia@sunsails.es
- **Presidenta y**  
**Directora general:**  
Celia Nebot Lorente

### TALLERES CASTEJÓN, S.A.

- ◆ Taller y automoción
- ◆ Avda. General Giráldez, 5-7. 41710 Utrera. Sevilla
- ◆ Tel: 954 86 35 01
- ◆ Fax: 954 87 34 16
- ◆ **Presidenta:**  
María Luis Báez Rodríguez

### TAMARIT GUIASADO

- ◆ Industrias varias
- ◆ Minatere, 6 - blq. 1 - bajo A. 41400 Écija. Sevilla
- ◆ Tel: 955 90 13 49 / 815 21 08 50
- ◆ tamarit@ecija.org
- ◆ **Directiva:** María del Valle Barcia Alcázar

### TANDEM CLUB, DE INTERÉS SOCIAL, S.C.A.

- ◆ Ocio y deporte
- ◆ P.I. el Pino, Pinos Salgareño, 10. 41016 Sevilla
- ◆ Tel. y fax: 954 67 44 97
- ◆ www.tandemclubsevilla.com
- ◆ tandemclub@hotmail.com
- ◆ **Consejera delegada:**  
María del Mar Peralta Machuca

### TARTESSOS CONSULTORES ASOCIADOS

- ◆ Asesoría y gestoría
- ◆ Av. Santa Cecilia, 29 - 2ºB. 41010 Sevilla
- ◆ Tel: 954 33 03 04
- ◆ Fax: 954 33 11 72
- ◆ tartessos-ca@supercable.es
- ◆ **Directiva:**  
Raquel García Rodríguez

### TATAMI

- ◆ Venta de muebles
- ◆ Zaragoza, 11. 41001 Sevilla
- ◆ Tel: 954 56 34 01
- ◆ Fax: 954 22 67 22
- ◆ **Gerente y propietaria:**  
María de la Oliva Agulló

### TECNOLOGIES PYMES, S.L.

- ◆ Servicio técnico, sistemas de calidad ISO, cibercentro y consumibles e informática
- ◆ Urb. Ciudad Expo Circuito II Planta 1º, mód. 37. 41927 Mairena del Aljarafe Sevilla
- ◆ Tel: 954 18 50 58 / 902 01 05 29
- ◆ Fax: 955 60 20 98
- ◆ www.techpymes.com

- ◆ sevilla@ncs.es
- ◆ **Directora general:** Isabel María Carrasco Romera

### THERMAL & ESTÉTICA

- ◆ Centro de Belleza y Salud.
- ◆ SPA urbano Cefiro, s/n - local 2. 41018 Sevilla
- ◆ Tel. y fax: 954 57 21 12
- ◆ www.termalestetica.com
- ◆ info@termalestetica.com
- ◆ **Encargada:**  
Teresa Segura Lagares

### TIERRA NUESTRA SEVILLA, S.L.U.

- ◆ Tienda especializada, club de vinos, distribución y elaboración
- ◆ Constanza, 41. 41010 Sevilla
- ◆ Tel: 954 45 21 19
- ◆ Fax: 954 28 46 82
- ◆ www.tierranuestra.es
- ◆ tierranuestra@tierranuestra.es
- ◆ **Presidenta:**  
Gema Domínguez Pajares

### TIERRAS ARROCERAS DEL SUR, S.C.A.

- ◆ Arrocería
- ◆ P.I. El Puntal, nave 1 B. 41140 Isla Mayor. Sevilla
- ◆ Tel: 955 77 39 72
- ◆ Fax: 955 77 39 74
- ◆ tierras\_arroceras@amaks.com
- ◆ **Presidenta:**  
Rosario Valle Márquez

### TINTORERÍA LA SEGUNDA VERA

- ◆ Lavandería y tintorería
- ◆ Aceituno, 6. 41003 Sevilla
- ◆ Tel: 954 53 44 95
- ◆ Fax: 954 53 42 19
- ◆ lasegundavera@ya.com
- ◆ **Gerente:**  
María González

### TINTORERÍAS HNOS. BLÁZQUEZ

- ◆ Lavandería y tintorería
- ◆ Centro Comercial Carrefour. 41920 San Juan Aznalfarache. Sevilla
- ◆ Tel: 954 17 12 92 / 677 62 48 46
- ◆ **Directiva:**  
María Blázquez Pacheco

### TRACSUR, S.L.

- ◆ Venta de tractores y maquinaria agrícola
- ◆ P.I. Torrepava, nave 13. 41309 La Rinconada. Sevilla
- ◆ Tel: 955 79 88 73 / 69 / 70

- ◆ Fax: 955 79 88 74
- ◆ www.tracsursl.com
- ◆ tracsursl@hotmail.com
- ◆ **Administradora única:**  
María Isabel Centeno Guerra

### TRIPLE SALTO COMUNICACIÓN, S.L.

- ◆ Agencia de publicidad de servicios plenos
- ◆ Orfila, 11, 1º. 41003 Sevilla
- ◆ Tel: 954 29 39 12
- ◆ Fax: 954 21 88 98
- ◆ www.triple-salto.com
- ◆ triplesalto@triple-salto.com
- ◆ **Directora creativa:**  
Margot Coca
- ◆ **Directora de Medios:**  
Charo Rodríguez

### UNIVERSIDAD INTERNACIONAL DE ANDALUCÍA

- ◆ Enseñanza
- ◆ Monasterio de La Cartuja - Avda. Américo Vespucio, 2. Isla de la Cartuja. 41092 Sevilla
- ◆ Tel: 954 46 22 00
- ◆ Fax: 954 46 22 88
- ◆ www.unia.es
- ◆ unia@unia.es
- ◆ **Gerente:**  
Luisa Rancoño Martín

### UNIVERSIDAD PABLO DE OLAVIDE

- ◆ Formación universitaria
- ◆ Ctra. de Utrera, km. 1. 41013 Sevilla
- ◆ Tel: 954 34 93 92
- ◆ Fax: 954 34 91 97
- ◆ www.upo.es
- ◆ agomcar@admon.upo.es
- ◆ **Decana de la Facultad de Derecho:**  
Carmen Velasco García

### UTREWAL, S.A.

- ◆ Automoción
- ◆ Écija Jeréz, 15. 41710 Utrera. Sevilla
- ◆ Tel: 955 86 06 06
- ◆ Fax: 954 86 40 37
- ◆ **Consejera:**  
Cristina Rodríguez Romera

### VALENCO ASESORES, S.L.

- ◆ Asesoría y gestoría
- ◆ San Florencio, 5, portal 12. 41018 Sevilla
- ◆ Tel: 954 58 24 04
- ◆ Fax: 954 06 56 66
- ◆ www.valencoasesores.com
- ◆ valenco@valencoasesores.com

- ◆ **Directivas:**  
María Teresa Maqueda Colomé y Olga María Mercedes Méndez Valencia

### VEDRÍOS

- ◆ Artesanía. Cerámica
- ◆ Feria, 37, local C. 41003 Sevilla
- ◆ Tel: 954 90 72 67
- ◆ **Directiva:**  
Rosario Ordóñez Escudero

### VIABLE SERVICIOS FINANCIEROS

- ◆ Financiera
- ◆ Ronda de Capuchinos, 35. 41008 Sevilla
- ◆ Tel: 954 54 62 78
- ◆ Fax: 954 98 79 40
- ◆ www.viableserviciosfinancieros.com
- ◆ **Directora:** Sol Barroso

### VIDRIERAS ZENAIDA

- ◆ Fabricación de vidrieras artesanales
- ◆ Juan Ramón Jiménez, 32. 41330 Los Rosales. Sevilla
- ◆ Tel: 955 64 60 19 / 617 19 53 68
- ◆ Fax: 955 64 60 19
- ◆ vidrieraszenaida@yahoo.com
- ◆ **Gerente:**  
Zanaida Martínez Pérez

### VILLA SANTA LUCÍA

- ◆ Hospedería
- ◆ Villa Santa Lucía, s/n. 41350 Villanueva del Río Sevilla
- ◆ Tel. y fax: 954 74 82 21
- ◆ www.villasantalucia.org
- ◆ villasantalucia@villasantalucia.org
- ◆ **Directiva:**  
Emilia Candil Pina

### VINOTEMPO, S.L.

- ◆ Tienda, degustación y distribución de vinos y cayas
- ◆ Zaragoza, 64. 41001 Sevilla
- ◆ Tel: 954 21 06 59
- ◆ Fax: 954 56 06 12
- ◆ www.vinotempo.com
- ◆ sevilla@vinotempo.com
- ◆ **Consejera delegada y Directora general:**  
Amparo Barón Fernández de Córdoba
- ◆ **Consejera delegada:**  
Elena Fanni Orleans-Borbón

### YÉLAMO ASESORES, S.L.

- ◆ Asesoría

- ◆ Ayda. Blas Infante 8, 2º, Módulo 17. 41400 Écija. Sevilla
- ◆ Tel. y fax: 954 83 40 04
- ◆ laboral@yelamocasesores.com
- ◆ asesoria@yelamocasesores.com
- ◆ **Administradora:**  
María del Carmen Yelamo Díaz

### ZARRALUQUI ABOGADOS DE FAMILIA

- ◆ Derecho de familia
- ◆ Avda. República Argentina, 25 8º A. 41011 Sevilla
- ◆ Tel: 954 99 12 11
- ◆ Fax: 954 27 61 44
- ◆ www.zarraluqui.net
- ◆ zarraluqui@sevilla.zarraluqui.net
- ◆ **Responsable de Zarraluqui Abogados de Familia en Sevilla y socia:**  
María Pérez Galván

### ZINKO R, GESTIÓN Y SERVICIOS, S.C.A.

- ◆ Servicios de telesecretariado
- ◆ Avda. Averroes, 8. Edif. Acrópolis, Mód. 402. 41020 Sevilla
- ◆ Tel: 954 26 06 44
- ◆ Fax: 954 99 93 56
- ◆ www.zinko-r.com
- ◆ info@zinko-r.com
- ◆ **Socias:**  
Margarita, Elisabeth, Laura, Carolina y Virginia Ruiz

### ZUMOS VEGA DE GUADALQUIVIR, S.L.

- ◆ Elaboración y comercio de zumos
- ◆ Ctra. del Viso, s/n. 41330 Los Rosales. Sevilla
- ◆ Tel: 955 64 55 76
- ◆ Fax: 955 64 55 00
- ◆ cofrutex@teleline.es
- ◆ **Consejera secretaria:**  
María José Ramírez Ollero

### ZZJ, S.A.

- ◆ Producción de televisión y cine
- ◆ Avda. Descubrimientos, s/n. Parque Tecnológico de la Cartuja. 41092 Sevilla
- ◆ Tel: 955 09 11 00
- ◆ Fax: 955 09 11 01
- ◆ www.zzj.es
- ◆ zzj@zzj.es
- ◆ **Presidenta:** Amparo Benjumea Fantoni

"La personalidad se acentúa  
con la suma de muchos atributos."



Mercedes-Benz presenta el nuevo Clase A Coupé **Red & Black Edition**.  
con equipamiento especial desde 17.995€\*

Las diferencias acentúan la peculiaridad  
de las personas, como el nuevo Clase A, un  
concepto distinto de automóvil. Un coupé  
adaptado a la ciudad con un toque  
exclusivo y deportivo.

- ▶ Asientos deportivos en tela y cuero.
- ▶ Llantas de aleación de 17".
- ▶ Parrilla delantera perforada.
- ▶ Tren de rodaje deportivo.
- ▶ Volante de tres radios en cuero.



Mercedes-Benz

150 (95 cv), IVA, impuesto de matriculación y transporte incluidos. Fuero lexón no incluidos, equipamiento opcional. Consumo promedio desde 5,1 hasta 6,5 l/100 Km. Emisiones de CO2 desde 139 hasta 171 g/Km.  
[www.mercedes-benz.es](http://www.mercedes-benz.es)

**COMERCIAL MERCEDES-BENZ, S.A.**

Concesionario Oficial y Filial Mercedes-Benz

Central

Avenida de San Pablo, s/n. 41007 SEVILLA

Venta Vehículos Nuevos

Avenida Cruz del Campo, 21. 41005 SEVILLA

## En pantalla

### SEPARADOS

Dirigida por Peyton Reed e interpretada por Jennifer Aniston, Vince Vaughn, Vincent D'Onofrio, Cole Hauser y Justin Long



Gary y Brooke son una pareja que después de dos años de matrimonio descubre que no queda nada cuando una discusión se convierte en una gran pelea. Ninguno quiere dejar el apartamento que ha mimado hasta ahora, y empieza una guerra en la que intentarán o bien echar al otro del apartamento o conquistarlo de nuevo. □

## Cine en casa

### TSOTSI

Dirigida por Gavin Hood e interpretada por Presley Chweneyagae, Terry Pheto, Kenneth Nkosi y Mothusi Magano

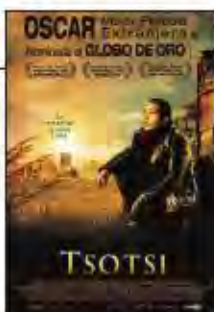

Ganadora del Oscar a la Mejor película extranjera, este film narra la historia de Tsotsi, un joven de 19 años que sobrevive en uno de los barrios marginales de Johannesburgo. Un día roba el coche a una mujer sin ver que en el asiento trasero hay un bebé al que también se lleva. □

## Música

CRISTINA AGUILERA  
*Back to basics*



Cuatro años después de la edición de su último disco de estudio, *Stripped*, llega el tercer álbum de Christina Aguilera. *Back to basics* es un disco con música blues y jazz de los años 20, 30 y 40 combinada con pop y hip hop moderno. La artista ha intentado reflejar en este trabajo la música que le ha inspirado siempre. Hay orquestas, coros, un cuarteto de cuerdas y otras técnicas que proporcionan un sonido antiguo y muy sensible. □

## Los libros

DESPIERTA TU INTERIOR  
Jordi González Guillem  
Ed. Granica

93 pág.  
Cómo se hace un líder relacional con valor interno humano. Esta obra ofrece el autoanálisis para obtener el "liderazgo interno a la carta".



FELICES SUEÑOS  
Elizabeth Pantley  
Mc Graw Hill

228 pág.  
Cómo puedes conseguir que tu bebé se duerma plácidamente y no se despierte en toda la noche. Enseña a tu hijo a dormir sin llorar.



¿SON NECESARIOS LOS HOMBRES?  
Maureen Dowd  
Ed. Antoni Bosch

293 pág.  
La intrépida columnista de The New York Times, ganadora del Premio Pulitzer, aplica su brillantez a un tema incendiario: la política de los sexos.



EL CIELO ABIERTO  
Varios autores  
Alienta

102 pág.  
Una historia sobre los conflictos generacionales y cómo resolverlos. Nos enseña cómo la combinación de la experiencia y el talento consiguen el éxito de una empresa.



LA BUENA COMUNICACIÓN  
Marcelo R. Ceberio  
Ed. Paidós

127 pág.  
De lectura ágil y clara, este libro explica la comunicación humana e intenta reflexionar sobre ella.



MANUAL DE INSTRUCCIONES DEL NIÑO  
Varios autores  
Ed. Booket

213 pág.  
La guía definitiva para principiantes en tecnología infantil. Soluciones de problemas, consejos y mantenimientos. □







| FERNANDO FRANCO Y MANUEL OTERO

## EVENTOS EXPOSITIVOS

# Tiempo de arte contemporáneo



Septiembre vibra con la Bienal almeriense Albiacs y sirve de antesala a la BIACS 2, que se celebra a partir de octubre en Sevilla

**E**s tiempo de disfrutar del arte contemporáneo en Andalucía, que late fuerte con dos eventos expositivos dignos de mención.

Por una parte, la provincia almeriense ofrece desde el verano Albiacs, la Bienal Internacional de Arte Contemporáneo Parque Natural Cabo de Gata-Níjar, con obras de más de 150 artistas y un contenido que conjuga cultura y medio ambiente. Por otra, está prevista para el próximo mes de octubre la inauguración de la

segunda edición de la Bienal de Arte Contemporáneo de Sevilla (BIACS 2), que se prolongará hasta enero de 2007.

Para la celebración y divulgación de esta última, la Fundación Bienal Internacional de Arte Contemporáneo de Sevilla cuenta con el apoyo de distintos agentes sociales. Este verano, la entidad firmó un convenio con la Asociación de Hoteles de la capital hispalense y de esta provincia, suscrito por su presidente, Manuel Otero,

## El 'mecenazgo' del empresariado

Iniciativas privadas y públicas de diversa índole enriquecen el panorama del arte contemporáneo andaluz. Dentro de la labor de 'mecenazgo' que ejerce hoy el empresariado cabe mencionar el Certamen Internacional de Pintura de la Confederación de Empresarios de la Provincia de Cádiz (CEC), que este año ha celebrado su octava edición, a la que se han presentado más de 240 obras. Más de 2.200 personas han contemplado las obras seleccionadas expuestas en sendas muestras en Cádiz y Jerez de la Frontera. □



y el de la Fundación, Fernando Franco. También ha sellado su colaboración con la Real Maestranza de Caballería sevillana, que patrocinará a los artistas andaluces participantes en este evento, seleccionados por el director artístico de BIACS 2, Okwui Enwezor. □

## Danza en los museos andaluces

**L**a ampliación de la red de distribución de los espectáculos de danza, el impulso de las creaciones andaluzas y la vida de los centros museográficos de nuestra tierra son objetivos de un programa impulsado recientemente por la Junta de Andalucía. Desde la Consejería de Cultura se pone en mar-

cha un programa que lleva la danza contemporánea a los museos andaluces, con una programación que comenzaba el pasado mes de agosto y continúa este mes, según las previsiones, con las coreografías 'Sobre el peso de la luz' de La Espiral y 'Zapping Shopping' de Bikini Ducc en el Museo

de Almería, tras haber pasado por el de Cádiz. El Museo de Málaga era el lugar elegido para estrenar este programa -que se extenderá a otras provincias- con las representaciones de 'Solo a cargo' de Víctor Zambrana y de 'Frecuency', con la alemana Juschka Weigel. □

## Morente, Vega y Amargo, al abrigo de la Luna Mora

**L**a cantaora Estrella Morente y el bailar Rafael Amargo son los protagonistas del Festival de la Luna Mora, en el que colaboran, entre otros artistas, la cantante Pasión Vega. Se trata de una fiesta con sabor andaluz, que se celebra del 8 al 16 de septiembre en la localidad malagueña de Guaro. □





# Los deberes, la concentración y las obligaciones familiares

Manuel Bellido Bello



Si le hubiera hecho caso a mis padres". Es la clásica frase de quien vuelve la vista atrás y constatando que dejó la escuela o la carrera universitaria a mitad, ahora quiere

volver a estudiar porque las circunstancias laborales o de desarrollo personal casi se lo imponen. Pero volver a estudiar a 30, 40 e incluso a 50 años no es tarea fácil. Sin embargo los expertos aseguran que a pesar de las dificultades reales, no es faena quimérica. En fin, que volver a romperse los codos, sentarse delante de los libros y apachucarse con los estudios no es del todo imposible.

María Rosa me lo ha contado durante estas vacaciones. Había decidido aspirar a un mejor puesto de trabajo en su empresa y ni corta ni perezosa, hace unos años, se matriculó en un programa de formación no presencial de nivel universitario.

Tres son las dificultades mayores que tuvo que superar para no volver a fracasar por segunda vez: los deberes diarios, la concentración y las obligaciones familiares.

Con quince años, en condiciones normales se tiene la capacidad de tomar apuntes, de aprender un concepto nuevo o recordar una fórmula, ya que la información se graba de manera más natural en el cerebro y de manera organizada. Más tarde se va perdiendo la elasticidad mental y el método de trabajo, si no se ha con-

solidado, cuesta recuperarlo. Desde el primer momento María Rosa tuvo siempre muy presente el programa de estudios y el necesario desarrollo diario para hacerlo en los tiempos establecidos. Dejar de hacerlo un solo día por motivos de cansancio o de desgana era encontrarse con el doble de carga y de trabajo al día siguiente.

No fue fácil para ella, después de jornadas de trabajo intenso en la oficina, encerrarse en una habitación y seguir el programa de estudios y superar el miedo que siempre tenía de no poderse concentrar suficientemente. Entendió que era solo un factor psicológico. Era importante, tener muy claros siempre los objetivos que quería obtener y hacer de los primeros éxitos un trampolín para consolidar la confianza en sí misma. Cuando se sabía en el buen camino, todo iba sobre ruedas.

María Rosa contó desde el primer momento con el apoyo de la familia. Había pactado con el marido y con los hijos esas horas de tranquilidad todas las tardes, a cambio de entregarse totalmente los fines de semanas a la vida familiar. Reorganizaron los trabajos domésticos y se dividieron responsabilidades. El hijo mayor incluso se ofreció para interrogarla todos los días sobre el tema estudiado.

Ahora María Rosa tiene el puesto de trabajo que quería. Se siente más realizada como persona y como profesional e incluso me ha confesado que se siente más ágil mentalmente y más joven. □



“VOLVER A ESTUDIAR A 30, 40 E INCLUSO A 50 AÑOS NO ES TAREA FÁCIL”

# MONTANER&A

Selección • Head Hunting • Formación • Consultoría

Avda. San Francisco Javier, 9  
Edif. Sevilla 2º, mod. 29-30  
41018 Sevilla

Tel.: 954 92 16 72  
Fax: 954 92 17 05  
[www.montaner.com](http://www.montaner.com)

*Grup Montaner*  
[www.grupomontaner.com](http://www.grupomontaner.com)



*Trabajar sin seguridad  
te puede cambiar la vida.*

Los accidentes laborales te pueden cambiar la vida. Que no te la cambien. **Trabajar seguro es lo primero.**

TELÉFONO DE INFORMACIÓN **900 85 12 12**

**CAPRL**  
CONSEJO ANDALUZ  
DE PREVENCIÓN  
DE RIESGOS LABORALES

  
JUNTA DE ANDALUCÍA  
CONSEJERÍA DE EMPLEO

Andalucía  
*al máximo*